

Druck [dbar]	Trübung 1 [%]	Trübung 2 [%]	Datum	Zeit	Att. 1 [1/m]	Att. 2 [1/m]	Druck [cbar]	Att. 1 / Att. 2 (korr.)
5,2	44,8	60,8	24.07.98	18:49:07	40,148102	39,807124	52	1,00856576
5,17	43,97	61,07	24.07.98	18:49:38	41,08313	39,428277	51,7	1,04197123
5,17	44,7	60,7	24.07.98	18:50:08	40,259834	39,947865	51,7	1,00780942
5,17	43,92	60,61	24.07.98	18:50:37	41,140019	40,07473	51,7	1,02658258
5,2	44,03	60,72	24.07.98	18:51:08	41,014948	39,919698	52	1,02743634
5,15	43,57	60,67	24.07.98	18:51:38	41,540067	39,990132	51,5	1,03875794
5,17	44,08	60,8	24.07.98	18:52:08	40,958201	39,807124	51,7	1,02891636
5,15	45,27	60,87	24.07.98	18:52:37	39,626281	39,708743	51,5	0,99792333
5,1	44,22	60,98	24.07.98	18:53:07	40,799651	39,554373	51	1,03148268
5,22	44,63	60,98	24.07.98	18:53:37	40,338195	39,554373	52,2	1,01981633
5,1	45,61	61,02	24.07.98	18:54:07	39,25216	39,498307	51	0,99376815
5,1	44,12	60,94	24.07.98	18:54:36	40,91285	39,610475	51	1,03287954
5,12	44,5	61,28	24.07.98	18:55:07	40,48405	39,134774	51,2	1,03447766
5,1	44,37	60,96	24.07.98	18:55:36	40,630331	39,582419	51	1,02647417
5,15	45,18	61,11	24.07.98	18:56:06	39,725784	39,372294	51,5	1,00897813
5,1	45,58	61,44	24.07.98	18:56:37	39,285058	38,911828	51	1,00959169
5,1	45,21	61,01	24.07.98	18:57:07	39,692594	39,51232	51	1,00456247
5,17	44,6	60,77	24.07.98	18:57:36	40,371816	39,849322	51,7	1,01311175
5,07	44,92	60,94	24.07.98	18:58:06	40,014353	39,610475	50,7	1,01019623
5,15	42,8	59,89	24.07.98	18:58:36	42,431604	41,096485	51,5	1,03248744
5,04	43,34	60,36	24.07.98	18:59:06	41,804709	40,428124	50,4	1,0340502
5,1	42,91	60,36	24.07.98	18:59:36	42,303264	40,428124	51	1,04638208
5,07	43,08	60,47	24.07.98	19:00:05	42,105567	40,27245	50,7	1,04551787
5,02	45,19	60,45	24.07.98	19:00:36	39,714718	40,300734	50,2	0,98545894
5,07	45,69	60,93	24.07.98	19:01:06	39,164537	39,624507	50,7	0,98839178
5,07	45,13	61,16	24.07.98	19:01:36	39,781149	39,302367	50,7	1,01218201
5,07	45,24	60,89	24.07.98	19:02:05	39,659427	39,680655	50,7	0,99946502
5,02	43,82	60,75	24.07.98	19:02:35	41,253993	39,877465	50,2	1,03451892
5,1	45,06	60,95	24.07.98	19:03:05	39,858763	39,596446	51	1,00662474
5,1	44,24	60,51	24.07.98	19:03:34	40,777041	40,215912	51	1,01395292
4,99	44,73	60,37	24.07.98	19:04:05	40,226288	40,41396	49,9	0,99535627
5,07	44,24	60,18	24.07.98	19:04:34	40,777041	40,683475	50,7	1,00229987
5,1	45,45	60,73	24.07.98	19:05:04	39,427868	39,905618	51	0,988028
4,97	43,87	60,35	24.07.98	19:05:34	41,196974	40,44229	49,7	1,01866075
5,04	42,62	59,9	24.07.98	19:06:05	42,642328	41,08221	50,4	1,03797552
4,99	44,4	60,62	24.07.98	19:06:35	40,596536	40,060624	49,9	1,01337751
4,99	43,25	60,77	24.07.98	19:07:04	41,908648	39,849322	49,9	1,05167781
5,04	44,41	61,23	24.07.98	19:07:34	40,585276	39,204565	50,4	1,03521812
5,02	45,62	61,35	24.07.98	19:08:04	39,241198	39,037164	50,2	1,00522668
5,02	45,8	61,26	24.07.98	19:08:35	39,044305	39,162684	50,2	0,99697725
4,99	44,59	61,35	24.07.98	19:09:04	40,383028	39,037164	49,9	1,0344765
4,97	44,08	61,32	24.07.98	19:09:34	40,958201	39,078983	49,7	1,04808768
4,99	45,48	61,77	24.07.98	19:10:04	39,394876	38,453828	49,9	1,02447215
4,97	46,36	62,36	24.07.98	19:10:34	38,436658	37,641045	49,7	1,02113685
4,99	46,72	62,4	24.07.98	19:11:04	38,049892	37,58622	49,9	1,01233624
4,97	46,92	62,32	24.07.98	19:11:34	37,836308	37,695906	49,7	1,00372461
4,99	46,35	62,09	24.07.98	19:12:04	38,447445	38,012038	49,9	1,01145444
4,97	45,71	62,24	24.07.98	19:12:35	39,142655	37,805732	49,7	1,03536296
4,94	45,94	62,54	24.07.98	19:13:05	38,891699	37,394608	49,4	1,04003496
4,97	47,39	62,88	24.07.98	19:13:35	37,337948	36,931044	49,7	1,01101792
4,94	47,37	62,61	24.07.98	19:14:05	37,359053	37,298963	49,4	1,00161106
4,97	47,17	62,61	24.07.98	19:14:34	37,570604	37,298963	49,7	1,00728283
4,94	47,01	62,18	24.07.98	19:15:04	37,740492	37,888195	49,4	0,99610162
4,94	46,2	62,45	24.07.98	19:15:34	38,609519	37,517738	49,4	1,02910041
4,92	46,37	62,69	24.07.98	19:16:04	38,425874	37,189785	49,2	1,03323735
4,94	47,09	62,79	24.07.98	19:16:34	37,655476	37,053508	49,4	1,01624592
4,92	47,17	63,06	24.07.98	19:17:04	37,570604	36,686642	49,2	1,02409494
4,92	47,33	62,96	24.07.98	19:17:34	37,401292	36,822335	49,2	1,01572299
4,94	47,51	63,12	24.07.98	19:18:04	37,211499	36,60533	49,4	1,01655958
4,89	47,29	63,09	24.07.98	19:18:34	37,443566	36,645976	48,9	1,02176475
4,89	47,03	63,18	24.07.98	19:19:04	37,719225	36,524094	48,9	1,03272169
4,92	46,46	63,3	24.07.98	19:19:34	38,328923	36,361855	49,2	1,05409701
4,89	46,82	63,34	24.07.98	19:20:03	37,942986	36,307844	48,9	1,04503551
4,89	47,02	63,13	24.07.98	19:20:33	37,729857	36,591785	48,9	1,03110185
4,92	46,77	63,25	24.07.98	19:21:04	37,996411	36,429417	49,2	1,0430145
4,87	46,69	63,24	24.07.98	19:21:34	38,082009	36,442936	48,7	1,04497641
4,87	46,69	63,16	24.07.98	19:22:04	38,082009	36,551164	48,7	1,04188224
4,92	47,1	63,34	24.07.98	19:22:34	37,644859	36,307844	49,2	1,03682442
4,87	47,05	63,51	24.07.98	19:23:04	37,697966	36,078675	48,7	1,04488221
4,87	46,46	63,57	24.07.98	19:23:34	38,328923	35,997939	48,7	1,06475326
4,84	46,54	63,39	24.07.98	19:24:04	38,242901	36,240378	48,4	1,0552567
4,87	46,95	63,57	24.07.98	19:24:33	37,804349	35,997939	48,7	1,05018093
4,84	47,27	63,55	24.07.98	19:25:03	37,464717	36,024843	48,4	1,03996893
4,87	48	63,72	24.07.98	19:25:33	36,698459	35,79643	48,7	1,02519883
4,87	47,94	63,81	24.07.98	19:26:03	36,760998	35,675753	48,7	1,03041968
4,84	48,65	64,08	24.07.98	19:26:33	36,025919	35,314739	48,4	1,02013833
4,84	48,24	63,78	24.07.98	19:27:04	36,449082	35,71596	48,4	1,02052645
4,82	47,05	63,11	24.07.98	19:27:34	37,697966	36,618876	48,2	1,02946813
4,82	46,41	63,04	24.07.98	19:28:04	38,382762	36,713763	48,2	1,04545975
4,79	46,59	62,71	24.07.98	19:30:45	38,189213	37,162512	47,9	1,02762733
4,79	46,41	62,66	24.07.98	19:31:15	38,382762	37,23071	47,9	1,03094359
4,82	46,55	62,37	24.07.98	19:31:45	38,232159	37,627336	48,2	1,01607405

Druck [dbar]	Trübung 1 [%]	Trübung 2 [%]	Datum	Zeit	Att. 1 [1/m]	Att. 2 [1/m]	Druck [cbar]	Att. 1 / Att. 2 (korr.)
4,79	46,27	62,61	24.07.98	19:32:15	38,533819	37,298963	47,9	1,033107
4,79	47,04	63,14	24.07.98	19:32:44	37,708594	36,578243	47,9	1,03090229
4,79	46,19	62,76	24.07.98	19:33:14	38,620343	37,094368	47,9	1,04113765
4,77	46,13	62,19	24.07.98	19:33:50	38,685334	37,874446	47,7	1,02140992
4,79	47,2	63,16	24.07.98	19:34:20	37,538815	36,551164	47,9	1,02702104
4,77	46,79	62,98	24.07.98	19:34:51	37,975034	36,795179	47,7	1,03206548
4,77	46,2	62,69	24.07.98	19:35:21	38,609519	37,189785	47,7	1,0381754
4,77	46,84	63,16	24.07.98	19:35:51	37,921632	36,551164	47,7	1,03749451
4,77	48,21	63,55	24.07.98	19:36:20	36,480186	36,024843	47,7	1,0126397
4,79	46,39	62,54	24.07.98	19:36:50	38,404313	37,394608	47,9	1,02700137
4,74	47,05	62,76	24.07.98	19:37:20	37,697966	37,094368	47,4	1,01627196
4,72	47,06	62,91	24.07.98	19:37:50	37,68734	36,890262	47,2	1,02160674
4,74	46,64	62,61	24.07.98	19:38:20	38,135582	37,298963	47,4	1,0224301
4,74	45,75	62,02	24.07.98	19:38:50	39,09892	38,108485	47,4	1,02598988
4,74	45,02	61,47	24.07.98	19:39:20	39,903168	38,87009	47,4	1,0265777
4,74	44,4	61,4	24.07.98	19:39:51	40,596536	38,96751	47,4	1,04180472
4,72	44,8	61,22	24.07.98	19:40:21	40,148102	39,21853	47,2	1,02370239
4,72	44,22	60,94	24.07.98	19:40:50	40,799651	39,610475	47,2	1,03002174
4,72	44,67	61,3	24.07.98	19:41:20	40,293403	39,106874	47,2	1,03034066
4,72	44,97	61,31	24.07.98	19:41:51	39,958729	39,092928	47,2	1,02214727
4,72	44,42	61,27	24.07.98	19:42:21	40,574018	39,148728	47,2	1,03640707
4,72	43,36	60,86	24.07.98	19:42:51	41,781641	39,722791	47,2	1,05183047
4,67	43,98	61,29	24.07.98	19:43:21	41,07176	39,120823	46,7	1,04986952
4,69	45,48	61,61	24.07.98	19:43:51	39,394876	38,675582	46,9	1,01859813
4,69	45,11	61,43	24.07.98	19:44:21	39,803312	38,925745	46,9	1,02254464
4,69	44,74	61,31	24.07.98	19:44:50	40,215111	39,092928	46,9	1,02870555
4,67	44,2	60,97	24.07.98	19:45:20	40,82227	39,568395	46,7	1,0316888
4,69	43,29	60,08	24.07.98	19:45:51	41,862426	40,825667	46,9	1,0253948
4,69	43,41	60,42	24.07.98	19:46:21	41,724018	40,343176	46,9	1,0342274
4,67	44,49	60,84	24.07.98	19:46:51	40,495287	39,750892	46,7	1,01872649
4,67	44,57	60,71	24.07.98	19:47:22	40,40546	39,93378	46,7	1,01181155
4,67	43,17	60,25	24.07.98	19:47:52	42,001219	40,584081	46,7	1,03491856
4,67	44,15	60,45	24.07.98	19:48:23	40,878863	40,300734	46,7	1,01434538
4,67	43,93	60,77	24.07.98	19:48:53	41,128636	39,849322	46,7	1,0321038
4,67	43,99	60,58	24.07.98	19:49:22	41,060393	40,11706	46,7	1,0235145
4,64	43,78	60,78	24.07.98	19:49:52	41,299655	39,835254	46,4	1,03676144
4,64	43,86	60,78	24.07.98	19:50:22	41,208372	39,835254	46,4	1,03446993
4,64	44,49	61	24.07.98	19:50:52	40,495287	39,526336	46,4	1,02451407
4,64	44,16	60,98	24.07.98	19:51:21	40,867539	39,554373	46,4	1,03319902
4,64	44,42	61,21	24.07.98	19:51:51	40,574018	39,232497	46,4	1,03419414
4,61	44,49	61,39	24.07.98	19:52:21	40,495287	38,981436	46,1	1,03883517
4,67	45,29	61,57	24.07.98	19:52:51	39,604196	38,731111	46,7	1,02254223
4,61	45	61,35	24.07.98	19:53:21	39,925385	39,037164	46,1	1,02275322
4,61	43,68	60,66	24.07.98	19:53:50	41,413993	40,004226	46,1	1,03524045
4,59	43,2	60	24.07.98	19:54:20	41,966485	40,939591	45,9	1,02508315
4,61	43,75	60,67	24.07.98	19:54:50	41,333929	39,990132	46,1	1,0336032
4,61	43,83	60,47	24.07.98	19:55:20	41,242584	40,27245	46,1	1,02408925
4,61	45,2	60,71	24.07.98	19:55:50	39,703655	39,93378	46,1	0,99423733
4,61	43,62	59,61	24.07.98	19:56:20	41,482721	41,497155	46,1	0,99965218
4,59	42,77	59,78	24.07.98	19:56:50	42,466663	41,253667	45,9	1,02940335
4,59	43,21	59,76	24.07.98	19:57:20	41,954912	41,282277	45,9	1,01629356
4,59	42,47	59,49	24.07.98	19:57:50	42,818612	41,669447	45,9	1,02757812
4,61	43,64	59,71	24.07.98	19:58:20	41,459801	41,353843	46,1	1,00256224
4,56	42,45	59,18	24.07.98	19:58:51	42,842164	42,116149	45,6	1,01723839
4,56	42,2	59,38	24.07.98	19:59:20	43,137498	41,827687	45,6	1,03131445
4,56	42,67	59,86	24.07.98	19:59:50	42,583704	41,139324	45,6	1,03510949
4,56	43,78	60,27	24.07.98	20:00:20	41,299655	40,555704	45,6	1,01834392
4,59	43,6	60,05	24.07.98	20:00:49	41,505652	40,868371	45,9	1,01559351
4,56	44,47	60,45	24.07.98	20:01:19	40,517769	40,300734	45,6	1,0053854
4,56	43,21	60,02	24.07.98	20:01:49	41,954912	40,911096	45,6	1,02551426
4,54	43,26	59,89	24.07.98	20:02:19	41,897088	41,096485	45,4	1,01948107
4,56	43	60,12	24.07.98	20:02:50	42,198504	40,768762	45,6	1,03506954
4,59	43,79	60,2	24.07.98	20:03:19	41,288235	40,655065	45,9	1,01557421
4,54	42,74	59,96	24.07.98	20:03:49	42,501747	40,99661	45,4	1,03671369
4,56	43,26	59,42	24.07.98	20:04:19	41,897088	41,770112	45,6	1,0030399
4,56	42,72	59,43	24.07.98	20:04:49	42,52515	41,755724	45,6	1,01842684
4,56	43,07	59,96	24.07.98	20:05:18	42,117174	40,99661	45,6	1,0273331
4,54	44,03	60,08	24.07.98	20:05:48	41,014948	40,825667	45,4	1,00463634
4,56	44,75	60,24	24.07.98	20:06:18	40,203937	40,598273	45,6	0,99028688
4,51	43,48	59,61	24.07.98	20:06:48	41,643456	41,497155	45,1	1,00352557
4,49	43,18	59,33	24.07.98	20:07:18	41,989638	41,899712	44,9	1,00214623
4,51	41,89	59,19	24.07.98	20:07:48	43,506153	42,101703	45,1	1,0333585
4,54	43,17	59,37	24.07.98	20:08:18	42,001219	41,842087	45,4	1,00380315
4,46	43,31	59,67	24.07.98	20:08:48	41,839332	41,411139	44,6	1,01034004
4,44	42,39	59,23	24.07.98	20:09:19	42,912885	42,043942	44,4	1,02066749
4,41	42,22	59,42	24.07.98	20:09:49	43,113807	41,770112	44,1	1,03216883
4,44	43,45	59,79	24.07.98	20:10:19	41,677967	41,239366	44,4	1,01063549
4,36	42,73	59,41	24.07.98	20:10:49	42,513447	41,784502	43,6	1,01744534
4,44	42,81	59,15	24.07.98	20:11:20	42,419923	42,159502	44,4	1,00617704
4,49	42,28	58,7	24.07.98	20:11:50	43,042801	42,812454	44,9	1,00538037
4,44	42,08	58,52	24.07.98	20:12:20	43,279881	43,075038	44,4	1,0047555
4,54	42,06	58,38	24.07.98	20:12:50	43,303651	43,279828	45,4	1,00055043

Druck [dbar]	Trübung 1 [%]	Trübung 2 [%]	Datum	Zeit	Att. 1 [1/m]	Att. 2 [1/m]	Druck [cbar]	Att. 1 / Att. 2 (korr.)
4,34	42,43	58,72	24.07.98	20:13:20	42,865726	42,783328	43,4	1,00192594
4,36	41,65	58,52	24.07.98	20:13:50	43,793441	43,075038	43,6	1,01667795
4,56	41,28	58,59	24.07.98	20:14:19	44,239603	42,972826	45,6	1,02947856
4,39	42,51	59,01	24.07.98	20:14:49	42,771542	42,362109	43,9	1,00966508
4,44	41,88	58,76	24.07.98	20:15:19	43,51809	42,725105	44,4	1,01856016
4,51	42,06	58,62	24.07.98	20:15:49	43,303651	42,929058	45,1	1,00872585
4,46	39,97	57,38	24.07.98	20:18:40	45,852051	44,757059	44,6	1,02446523
4,39	38,68	56,62	24.07.98	20:19:10	47,492376	45,897076	43,9	1,0347582
4,36	39,09	56,45	24.07.98	20:19:39	46,965175	46,154174	43,6	1,01757158
4,49	39,75	56,66	24.07.98	20:20:09	46,128017	45,836695	44,9	1,00635566
4,39	39,92	57,05	24.07.98	20:20:40	45,914637	45,2502	43,9	1,01468361
4,41	38,67	56,52	24.07.98	20:21:22	47,505304	46,048216	44,1	1,03164265
4,36	39,49	56,42	24.07.98	20:21:52	46,456136	46,199624	43,6	1,00555224
4,36	38,82	56,27	24.07.98	20:22:22	47,31173	46,42724	43,6	1,01905111
4,39	39,6	56,56	24.07.98	20:22:51	46,317053	45,987728	43,9	1,00716116
4,36	39,68	56,75	24.07.98	20:23:21	46,216145	45,700992	43,6	1,01127225
4,39	40,25	56,46	24.07.98	20:23:51	45,503009	46,139029	43,9	0,98621515
4,44	39,73	56,51	24.07.98	20:24:21	46,153181	46,063345	44,4	1,00195027
4,34	40,15	56,66	24.07.98	20:24:50	45,627387	45,836695	43,4	0,99543363
4,36	40,3	56,7	24.07.98	20:25:20	45,440936	45,776356	43,6	0,99267264
4,34	39,95	56,42	24.07.98	20:25:50	45,877076	46,199624	43,4	0,99301838
4,31	40,45	56,58	24.07.98	20:26:21	45,255177	45,9575	43,1	0,98471799
4,36	39,62	56,7	24.07.98	20:26:51	46,291807	45,776356	43,6	1,01126021
4,36	40,62	56,88	24.07.98	20:27:21	45,045481	45,505357	43,6	0,98989403
4,39	40,82	56,54	24.07.98	20:27:51	44,799901	46,017967	43,9	0,97353066
4,36	40,56	56,69	24.07.98	20:28:22	45,119391	45,791437	43,6	0,98532378
4,34	40,25	56,71	24.07.98	20:28:52	45,503009	45,761278	43,4	0,99435617
4,31	38,06	55,78	24.07.98	20:29:22	48,300316	47,175036	43,1	1,0238533
4,31	38,18	55,75	24.07.98	20:29:52	48,142918	47,221032	43,1	1,01952279
4,31	38,24	55,65	24.07.98	20:30:22	48,064405	47,374533	43,1	1,01456208
4,26	37,94	55,74	24.07.98	20:30:51	48,458211	47,23637	42,6	1,02586653
4,31	38,3	55,29	24.07.98	20:31:21	47,986014	47,92943	43,1	1,00118058
4,36	38,9	55,47	24.07.98	20:31:52	47,208797	47,651531	43,6	0,99070891
4,29	38,37	54,84	24.07.98	20:32:21	47,894714	48,628153	42,9	0,98491739
4,29	36,22	54,38	24.07.98	20:32:51	50,777937	49,348355	42,9	1,02896918
4,29	36,7	53,88	24.07.98	20:33:21	50,119672	50,138126	42,9	0,99963192
4,29	35,32	53,89	24.07.98	20:33:51	52,036041	50,122259	42,9	1,03818226
4,31	37,27	54,2	24.07.98	20:34:21	49,349074	49,631833	43,1	0,99430286
4,31	38,78	54,66	24.07.98	20:34:51	47,363277	48,909249	43,1	0,968391
4,26	35,79	53,9	24.07.98	20:35:21	51,375083	50,106395	42,6	1,02531988
4,29	35,84	53,65	24.07.98	20:35:52	51,30528	50,503885	42,9	1,01586798
4,26	36,79	53,66	24.07.98	20:36:22	49,997206	50,48795	42,6	0,99027997
4,26	34,7	52,84	24.07.98	20:36:51	52,921525	51,804596	42,6	1,02156042
4,26	36,94	53,07	24.07.98	20:37:21	49,793761	51,433242	42,6	0,96812408
4,26	34,47	52,84	24.07.98	20:37:51	53,25404	51,804596	42,6	1,02797907
4,26	35,15	52,44	24.07.98	20:38:21	52,277278	52,454295	42,6	0,99662532
4,24	33,82	52,22	24.07.98	20:38:51	54,205892	52,813745	42,4	1,02635956
4,21	33,7	51,78	24.07.98	20:39:22	54,383617	53,537211	42,1	1,01580968
4,21	34,46	51,89	24.07.98	20:39:52	53,268548	53,35577	42,1	0,99836527
4,21	33,85	51,59	24.07.98	20:40:22	54,161559	53,851519	42,1	1,00575731
4,26	35,48	51,69	24.07.98	20:40:52	51,810051	53,68595	42,6	0,96505793
4,26	36,55	52,18	24.07.98	20:41:22	50,32445	52,879262	42,6	0,95168593
4,18	33,3	51,53	24.07.98	20:41:51	54,980639	53,951015	41,8	1,01908443
4,18	33,07	51,52	24.07.98	20:42:22	55,327183	53,967609	41,8	1,02519241
4,21	32,43	51,71	24.07.98	20:42:52	56,304313	53,652874	42,1	1,04941839
4,24	33,82	51,56	24.07.98	20:43:22	54,205892	53,901253	42,4	1,00565181
4,21	36,02	52,02	24.07.98	20:43:52	51,054792	53,141835	42,1	0,96072694
4,18	35,48	52,25	24.07.98	20:44:22	51,810051	52,76464	41,8	0,98190855
4,16	35,62	52,64	24.07.98	20:44:52	51,613145	52,128828	41,6	0,99010753
4,18	36,04	52,7	24.07.98	20:45:21	51,027038	52,031429	41,8	0,98069644
4,18	34,44	52,48	24.07.98	20:45:52	53,297575	52,389103	41,8	1,01734087
4,18	35,06	52,78	24.07.98	20:46:22	52,405465	51,901737	41,8	1,00970543
4,16	36,08	52,46	24.07.98	20:46:51	50,971575	52,421693	41,6	0,97233744
4,13	37,32	53,21	24.07.98	20:47:21	49,282041	51,207988	41,3	0,9623897
4,16	37,72	53,53	24.07.98	20:47:51	48,748986	50,695339	41,6	0,96160687
4,16	36,31	52,72	24.07.98	20:48:20	50,65385	51,998988	41,6	0,97413146
4,16	35,81	53,37	24.07.98	20:48:51	51,34715	50,951279	41,6	1,00776959
4,13	36,84	53,71	24.07.98	20:49:21	49,929299	50,408319	41,3	0,9904972
4,13	37,07	53,77	24.07.98	20:49:52	49,618108	50,312859	41,3	0,98619139
4,13	36,77	53,64	24.07.98	20:50:23	50,024395	50,519823	41,3	0,99019338
4,16	35,09	53,11	24.07.98	20:50:53	52,3627	51,368823	41,6	1,01934785
4,13	36,25	53,12	24.07.98	20:51:23	50,73654	51,352726	41,3	0,98800091
4,11	36,12	53,26	24.07.98	20:51:55	50,916173	51,127684	41,1	0,99586308
4,16	37,13	53,27	24.07.98	20:52:25	49,537246	51,111632	41,6	0,96919711
4,11	37,33	53,55	24.07.98	20:52:55	49,268645	50,6634	41,1	0,97247015
4,13	36,54	53,96	24.07.98	20:53:25	50,338132	50,011272	41,3	1,00653573
4,13	35,95	53,5	24.07.98	20:53:54	51,152055	50,743269	41,3	1,00805596
4,11	37,61	54,03	24.07.98	20:54:24	48,895011	49,900428	41,1	0,97985153
4,08	36,49	54,08	24.07.98	20:54:54	50,406597	49,821342	40,8	1,01174707
4,08	36,48	54,12	24.07.98	20:55:25	50,420301	49,758126	40,8	1,01330788
4,06	37,85	54,81	24.07.98	20:58:19	48,57696	48,674939	40,6	0,99798709
4,11	39,58	55,88	24.07.98	20:58:48	46,342312	47,021892	41,1	0,98554758

Druck [dbar]	Trübung 1 [%]	Trübung 2 [%]	Datum	Zeit	Att. 1 [1/m]	Att. 2 [1/m]	Druck [cbar]	Att. 1 / Att. 2 (korr.)
4,11	39,95	55,9	24.07.98	20:59:19	45,877076	46,991296	41,1	0,97628879
4,06	39,05	55,46	24.07.98	20:59:48	47,016365	47,666946	40,6	0,98635153
4,03	37,26	55,38	24.07.98	21:00:18	49,362491	47,790368	40,3	1,03289624
4,06	38,47	55,37	24.07.98	21:00:48	47,764573	47,805808	40,6	0,99913746
4,08	38,37	55,61	24.07.98	21:01:37	47,894714	47,436011	40,8	1,00966994
4,03	38,18	55,55	24.07.98	21:02:07	48,142918	47,52831	40,3	1,01293141
4,03	38,04	55,47	24.07.98	21:02:36	48,326597	47,651531	40,3	1,01416672
4,03	39,17	55,35	24.07.98	21:03:06	46,862952	47,836697	40,3	0,9796444
4,01	38,16	55,66	24.07.98	21:03:36	48,169117	47,359171	40,1	1,0171022
4,01	38,02	55,74	24.07.98	21:04:06	48,352892	47,23637	40,1	1,02363692
4,06	39,06	55,81	24.07.98	21:04:35	47,003563	47,129064	40,6	0,99733708
4,03	39,74	55,85	24.07.98	21:05:05	46,140597	47,067806	40,3	0,98030057
3,98	38,82	55,3	24.07.98	21:05:35	47,31173	47,913967	39,8	0,98743087
3,98	38,53	55,43	24.07.98	21:06:05	47,686651	47,713209	39,8	0,9994434
4,01	37,71	55,1	24.07.98	21:06:35	48,762244	48,22375	40,1	1,01116656
4,01	36,82	55,01	24.07.98	21:07:06	49,956451	48,36352	40,1	1,03293662
4,03	39,92	55,92	24.07.98	21:07:35	45,914637	46,960712	40,3	0,97772447
3,96	38,29	54,89	24.07.98	21:08:05	47,999071	48,550235	39,6	0,98864756
4,03	39,03	55,36	24.07.98	21:08:35	47,04198	47,821251	40,3	0,98370451
3,98	39,85	55,21	24.07.98	21:09:05	46,002389	48,053231	39,8	0,95732146
4,03	39,09	55,54	24.07.98	21:09:35	46,965175	47,543703	40,3	0,98783166
3,96	39,37	56,27	24.07.98	21:10:05	46,608304	46,42724	39,6	1,00389996
3,98	38,8	56,15	24.07.98	21:10:34	47,337497	46,60977	39,8	1,01561319
3,98	40,19	55,82	24.07.98	21:11:05	45,577599	47,113745	39,8	0,96739494
3,96	40,18	56,45	24.07.98	21:11:34	45,590041	46,154174	39,6	0,98777722
3,93	39,79	56,62	24.07.98	21:12:04	46,077728	45,897076	39,3	1,00393603
3,93	39,8	56,88	24.07.98	21:12:34	46,065164	45,505357	39,3	1,01230199
3,93	39,22	56,54	24.07.98	21:13:04	46,799168	46,017967	39,3	1,01697601
3,93	39,76	57,04	24.07.98	21:13:33	46,11544	45,265189	39,3	1,01878379
3,91	40,92	57,64	24.07.98	21:14:03	44,677562	44,370517	39,1	1,00692003
3,93	40,18	57,38	24.07.98	21:14:33	45,590041	44,757059	39,3	1,01861119
3,91	41,31	57,59	24.07.98	21:15:04	44,203279	44,444716	39,1	0,9945677
3,91	40,61	58,07	24.07.98	21:15:34	45,057792	43,735046	39,1	1,03024454
3,91	40,67	57,88	24.07.98	21:16:04	44,983973	44,015253	39,1	1,02200873
3,91	40,47	57,96	24.07.98	21:16:34	45,230461	43,897159	39,1	1,03037331
3,93	42,07	57,83	24.07.98	21:17:04	43,291764	44,089145	39,3	0,98191436
3,91	41,7	58,09	24.07.98	21:17:34	43,733453	43,705604	39,1	1,00063719
3,91	41,42	57,98	24.07.98	21:18:03	44,070317	43,867661	39,1	1,00461969
3,91	40,53	57,9	24.07.98	21:18:34	45,156387	43,985715	39,1	1,02661484
3,91	40,89	57,91	24.07.98	21:19:04	44,714233	43,970949	39,1	1,01690397
3,91	41,05	58,33	24.07.98	21:19:33	44,518968	43,353087	39,1	1,02689268
3,88	41,36	58,37	24.07.98	21:20:04	44,142798	43,294475	38,8	1,01959425
3,91	42,16	58,61	24.07.98	21:20:34	43,184914	42,943645	39,1	1,00561827
3,86	42,45	58,67	24.07.98	21:21:04	42,842164	42,856162	38,6	0,99967336
3,86	41,58	59,03	24.07.98	21:21:33	43,877545	42,333136	38,6	1,03648228
3,86	41,78	59,1	24.07.98	21:22:04	43,637621	42,231807	38,6	1,03328805
3,86	43,67	59,22	24.07.98	21:22:33	41,425441	42,058379	38,6	0,98495097
3,81	42,09	59,17	24.07.98	21:23:03	43,268	42,130598	38,1	1,02699706
3,78	42,94	59,18	24.07.98	21:23:34	42,26832	42,116149	37,8	1,00361312
3,58	43,43	59,74	24.07.98	21:24:04	41,700987	41,310896	35,8	1,00944281
3,75	44,08	59,26	24.07.98	21:24:33	40,958201	42,000648	37,5	0,97518023
3,88	43,86	59,2	24.07.98	21:25:04	41,208372	42,087259	38,8	0,97911751
3,78	42,97	59,16	24.07.98	21:25:34	42,233399	42,145049	37,8	1,00209634
3,7	42,64	59,16	24.07.98	21:26:03	42,61887	42,145049	37	1,01124264
3,98	42,52	58,82	24.07.98	21:26:34	42,759782	42,637846	39,8	1,00285981
3,83	44,21	59,24	24.07.98	21:27:04	40,810959	42,029508	38,3	0,97100729
3,58	43,47	59,32	24.07.98	21:27:33	41,654957	41,914124	35,8	0,99381672
3,81	42,32	58,86	24.07.98	21:28:04	42,99552	42,579722	38,1	1,00976517
3,91	42,51	59,17	24.07.98	21:28:34	42,771542	42,130598	39,1	1,01521328
3,75	44,34	59,7	24.07.98	21:29:04	40,664149	41,368163	37,5	0,98298174
3,86	43,35	59,21	24.07.98	21:29:33	41,793174	42,072818	38,6	0,99335334
3,88	43,12	59,46	24.07.98	21:30:04	42,059163	41,712574	38,8	1,00830897
3,73	42,95	59,54	24.07.98	21:30:34	42,256677	41,597616	37,3	1,01584371
3,81	43,2	59,46	24.07.98	21:31:04	41,966485	41,712574	38,1	1,00608713
3,75	43,3	58,59	24.07.98	21:34:16	41,850878	42,972826	37,5	0,97389168
3,7	42,85	58,89	24.07.98	21:34:47	42,373227	42,536155	37	0,99616966
3,78	42,2	58,86	24.07.98	21:35:16	43,137498	42,579722	37,8	1,01309958
3,75	42,68	59,13	24.07.98	21:35:46	42,571988	42,188417	37,5	1,00909186
3,73	41,55	58,45	24.07.98	21:36:16	43,913633	43,177372	37,3	1,01705203
3,68	43,26	59,05	24.07.98	21:37:13	41,897088	42,304173	36,8	0,99037721
3,68	44,37	59,78	24.07.98	21:37:42	40,630331	41,253667	36,8	0,98489017
3,73	44,5	60,5	24.07.98	21:38:12	40,48405	40,230043	37,3	1,00631385
3,7	44,25	60,69	24.07.98	21:38:42	40,765741	39,961952	37	1,02011386
3,73	44,91	60,56	24.07.98	21:39:12	40,025485	40,145292	37,3	0,99701567
3,73	45,66	60,77	24.07.98	21:39:42	39,197377	39,849322	37,3	0,98363976
3,7	44,69	60,8	24.07.98	21:40:12	40,271021	39,807124	37	1,01165362
3,7	45,75	61,29	24.07.98	21:40:42	39,09892	39,120823	37	0,99944011
3,63	44,85	60,99	24.07.98	21:41:12	40,09233	39,540353	36,3	1,01395984
3,7	45,2	60,97	24.07.98	21:41:41	39,703655	39,568395	37	1,00341838
3,78	46,19	61,14	24.07.98	21:42:11	38,620343	39,330331	37,8	0,98194809
3,63	45,33	60,99	24.07.98	21:42:41	39,560056	39,540353	36,3	1,0004983
3,73	45,78	61,08	24.07.98	21:43:10	39,066144	39,414278	37,3	0,99116731

Druck [dbar]	Trübung 1 [%]	Trübung 2 [%]	Datum	Zeit	Att. 1 [1/m]	Att. 2 [1/m]	Druck [cbar]	Att. 1 / Att. 2 (korr.)
3,68	45,77	61,53	24.07.98	21:43:40	39,077067	38,786675	36,8	1,00748688
3,68	46,76	61,71	24.07.98	21:44:10	38,007102	38,536919	36,8	0,98625173
3,65	46,5	61,6	24.07.98	21:44:40	38,285894	38,689461	36,5	0,98956906
3,65	45,9	61,71	24.07.98	21:45:10	38,935253	38,536919	36,5	1,01033645
3,68	47,05	61,66	24.07.98	21:45:40	37,697966	38,606222	36,8	0,97647384
3,68	47,54	61,98	24.07.98	21:46:09	37,179936	38,163646	36,8	0,9742239
3,6	46,74	61,96	24.07.98	21:46:40	38,028493	38,19124	36	0,99573862
3,68	47,4	61,94	24.07.98	21:47:10	37,327398	38,218843	36,8	0,97667525
3,6	47,15	62,02	24.07.98	21:47:40	37,591809	38,108485	36	0,98644197
3,63	46,69	62,12	24.07.98	21:48:10	38,082009	37,970737	36,3	1,00293046
3,65	47,28	61,83	24.07.98	21:48:40	37,454141	38,370818	36,5	0,97611003
3,63	47,36	62,16	24.07.98	21:49:09	37,36961	37,9157	36,3	0,98559725
3,6	47,3	62,07	24.07.98	21:49:39	37,432995	38,039583	36	0,98405375
3,63	47,44	62,25	24.07.98	21:50:09	37,285222	37,791996	36,3	0,98659043
3,63	47,36	62,19	24.07.98	21:50:39	37,36961	37,874446	36,3	0,98667081
3,6	47,91	62,71	24.07.98	21:51:08	36,792297	37,162512	36	0,99003794
3,63	47,8	62,2	24.07.98	21:51:38	36,907227	37,860698	36,3	0,97481634
3,63	47,78	62,37	24.07.98	21:52:09	36,928152	37,627336	36,3	0,98141821
3,6	47,32	62,54	24.07.98	21:52:39	37,411857	37,394608	36	1,00046128
3,58	47,55	62,29	24.07.98	21:53:10	37,16942	37,737074	35,8	0,98495765
3,58	47,05	62,22	24.07.98	21:53:39	37,697966	37,833211	35,8	0,99642523
3,6	47,68	62,02	24.07.98	21:54:10	37,032908	38,108485	36	0,97177593
3,55	47,28	61,78	24.07.98	21:54:40	37,454141	38,439988	35,5	0,97435361
3,55	47,52	61,7	24.07.98	21:55:10	37,200976	38,550775	35,5	0,96498646
3,55	46,38	61,55	24.07.98	21:55:40	38,415093	38,758889	35,5	0,99112989
3,53	45,76	61,91	24.07.98	21:56:11	39,087992	38,260264	35,3	1,02163414
3,58	47,48	62,01	24.07.98	21:56:41	37,243081	38,122272	35,8	0,9769376
3,53	47,78	62,44	24.07.98	21:57:11	36,928152	37,53143	35,3	0,98392607
3,58	47,44	62,42	24.07.98	21:57:40	37,285222	37,55882	35,8	0,99271546
3,5	47,88	62,77	24.07.98	21:58:11	36,823615	37,080746	35	0,99306566
3,53	47,64	62,42	24.07.98	21:58:40	37,074872	37,55882	35,3	0,98711492
3,58	49,3	62,97	24.07.98	21:59:11	35,362305	36,808756	35,8	0,96070363
3,55	48,1	62,8	24.07.98	21:59:41	36,5944	37,039892	35,5	0,98797265
3,55	47,26	62,5	24.07.98	22:00:11	37,475296	37,44931	35,5	1,00069388
3,58	48,74	62,7	24.07.98	22:00:41	35,933507	37,176147	35,8	0,96657426
3,55	48,28	62,83	24.07.98	22:01:11	36,407639	36,999058	35,5	0,98401531
3,55	47,46	62,91	24.07.98	22:01:41	37,264147	36,890262	35,5	1,01013505
3,48	48,37	62,95	24.07.98	22:02:11	36,31452	36,835916	34,8	0,98584545
3,53	48,15	63,16	24.07.98	22:02:41	36,542452	36,551164	35,3	0,99976165
3,45	49,12	63,11	24.07.98	22:03:10	35,545195	36,618876	34,5	0,97067957
3,53	48,02	62,94	24.07.98	22:03:41	36,67763	36,849499	35,3	0,99533591
3,53	48,33	62,93	24.07.98	22:04:10	36,355885	36,863085	35,3	0,98624099
3,53	49,28	63,14	24.07.98	22:04:40	35,382593	36,578243	35,3	0,96731256
3,48	48,29	62,94	24.07.98	22:05:10	36,397284	36,849499	34,8	0,98772806
3,5	48,37	62,32	24.07.98	22:08:06	36,31452	37,695906	35	0,96335449
3,48	47,95	62,2	24.07.98	22:08:35	36,750569	37,860698	34,8	0,97067859
3,48	47,21	62,32	24.07.98	22:09:05	37,528223	37,695906	34,8	0,99555169
3,48	47,52	62,39	24.07.98	22:09:36	37,200976	37,599923	34,8	0,98938968
3,45	47,51	62,38	24.07.98	22:10:06	37,211499	37,613628	34,5	0,98930894
3,48	46,76	61,78	24.07.98	22:11:03	38,007102	38,439988	34,8	0,98873868
3,45	45,72	61,62	24.07.98	22:11:33	39,131717	38,661706	34,5	1,01215703
3,43	47,13	61,7	24.07.98	22:12:03	37,613022	38,550775	34,3	0,97567487
3,45	45,77	61,67	24.07.98	22:12:34	39,077067	38,592357	34,5	1,01255973
3,38	46,41	61,6	24.07.98	22:13:04	38,382762	38,689461	33,8	0,99207279
3,38	47,59	61,93	24.07.98	22:13:34	37,127377	38,232648	33,8	0,97109091
3,38	47,09	62,18	24.07.98	22:14:04	37,655476	37,888195	33,8	0,99385775
3,35	45,89	61,69	24.07.98	22:14:35	38,946148	38,564633	33,5	1,00989286
3,43	47,42	62,16	24.07.98	22:15:05	37,306305	37,9157	34,3	0,98392764
3,4	48,14	62,39	24.07.98	22:15:35	36,552838	37,599923	34	0,97215193
3,4	47,4	62,64	24.07.98	22:16:05	37,327398	37,258004	34	1,00186251
3,4	47,61	62,16	24.07.98	22:16:34	37,106368	37,9157	34	0,97865444
3,4	48,38	62,55	24.07.98	22:17:04	36,304184	37,380938	34	0,97119512
3,43	47,63	62,19	24.07.98	22:17:34	37,085369	37,874446	34,3	0,97916598
3,35	47,6	62,11	24.07.98	22:18:03	37,116871	37,984502	33,5	0,9771583
3,32	46,8	61,8	24.07.98	22:18:33	37,964349	38,412313	33,2	0,98833801
3,38	47,54	62,38	24.07.98	22:19:03	37,179936	37,613628	33,8	0,98846982
3,35	46,83	62,29	24.07.98	22:19:33	37,932308	37,737074	33,5	1,00517354
3,32	48,11	62,45	24.07.98	22:20:02	36,584007	37,517738	33,2	0,97511227
3,38	46,65	62,45	24.07.98	22:20:32	38,124863	37,517738	33,8	1,01618235
3,35	47,84	62,52	24.07.98	22:21:02	36,865404	37,421955	33,5	0,98512769
3,32	48,41	62,41	24.07.98	22:21:32	36,273189	37,572519	33,2	0,96541808
3,38	47,79	62,68	24.07.98	22:22:02	36,917689	37,203424	33,8	0,99231964
3,27	47,57	62,42	24.07.98	22:22:32	37,148394	37,55882	32,7	0,98907243
3,35	48,18	62,51	24.07.98	22:23:02	36,511309	37,435631	33,5	0,97530903
3,35	48,21	62,52	24.07.98	22:23:31	36,480186	37,421955	33,5	0,97483379
3,35	47,72	62,57	24.07.98	22:24:01	36,990979	37,353604	33,5	0,99029212
3,35	48,58	62,27	24.07.98	22:24:31	36,097913	37,764531	33,5	0,95586818
3,35	47,65	61,95	24.07.98	22:25:01	37,064378	38,20504	33,5	0,97014366
3,32	46,85	62,15	24.07.98	22:25:30	37,910959	37,929456	33,2	0,99951233
3,25	47,29	62,6	24.07.98	22:26:01	37,443566	37,31262	32,5	1,00350945
3,32	48,03	62,5	24.07.98	22:26:31	36,667219	37,44931	33,2	0,97911599
3,32	48,36	62,77	24.07.98	22:27:01	36,324858	37,080746	33,2	0,97961509

Druck [dbar]	Trübung 1 [%]	Trübung 2 [%]	Datum	Zeit	Att. 1 [1/m]	Att. 2 [1/m]	Druck [cbar]	Att. 1 / Att. 2 (korr.)
3,3	48,74	62,65	24.07.98	22:27:31	35,933507	37,244356	33	0,96480408
3,32	47,92	62,57	24.07.98	22:28:01	36,781862	37,353604	33,2	0,98469379
3,25	48,45	63,06	24.07.98	22:28:31	36,231892	36,686642	32,5	0,98760449
3,27	48,52	63	24.07.98	22:29:01	36,159705	36,768032	32,7	0,98345501
3,27	49,37	63,01	24.07.98	22:29:31	35,291362	36,754461	32,7	0,96019259
3,25	48,67	62,85	24.07.98	22:30:01	36,005368	36,971846	32,5	0,97385909
3,3	47,9	63,05	24.07.98	22:30:31	36,802734	36,700202	33	1,00279379
3,3	49,06	62,84	24.07.98	22:31:01	35,606307	36,985451	33	0,96271119
3,3	47,82	63,11	24.07.98	22:31:31	36,886311	36,618876	33	1,0073032
3,22	49,45	63,53	24.07.98	22:32:00	35,210406	36,051755	32,2	0,97666276
3,3	49,52	63,9	24.07.98	22:32:30	35,139678	35,555246	33	0,98831206
3,27	49,81	63,88	24.07.98	22:33:01	34,847721	35,58201	32,7	0,97936347
3,25	49,82	63,69	24.07.98	22:33:31	34,837684	35,836694	32,5	0,97212326
3,17	49,55	63,99	24.07.98	22:34:01	35,109396	35,434908	31,7	0,99081382
3,25	48,67	63,96	24.07.98	22:34:30	36,005368	35,475001	32,5	1,01495043
3,22	50,11	64,27	24.07.98	22:35:00	34,54748	35,061603	32,2	0,98533658
3,25	50,22	64,35	24.07.98	22:35:30	34,437842	34,955243	32,5	0,98519817
3,25	50,07	64,48	24.07.98	22:36:00	34,587408	34,78269	32,5	0,99438565
3,2	51,05	65,02	24.07.98	22:36:31	33,618232	34,069636	32	0,98675056
3,12	52,27	65,18	24.07.98	22:39:37	32,43738	33,859497	31,2	0,95799945
3,2	52,44	66,03	24.07.98	22:40:07	32,275026	32,751716	32	0,98544536
3,15	52,61	66	24.07.98	22:40:37	32,113199	32,79057	31,5	0,97934248
3,22	52,62	66,09	24.07.98	22:41:07	32,103696	32,674059	32,2	0,98254384
3,22	53,05	66,39	24.07.98	22:41:37	31,696766	32,28683	32,2	0,98172431
3,17	53,03	66,59	24.07.98	22:42:35	31,71562	32,029648	31,7	0,99019569
3,12	52,93	66,8	24.07.98	22:43:06	31,809995	31,760438	31,2	1,00156035
3,2	53,24	66,8	24.07.98	22:43:35	31,51801	31,760438	32	0,99236699
3,2	53,41	66,57	24.07.98	22:44:05	31,35861	32,055332	32	0,97826502
3,17	52,4	66,35	24.07.98	22:44:35	32,31318	32,338359	31,7	0,99922137
3,12	52,96	66,47	24.07.98	22:45:05	31,781664	32,183865	31,2	0,98750303
3,17	52,69	66,5	24.07.98	22:45:34	32,037225	32,145284	31,7	0,99663841
3,17	52,67	66,54	24.07.98	22:46:05	32,056208	32,093871	31,7	0,99882645
3,15	52,77	66,41	24.07.98	22:46:35	31,961367	32,261077	31,5	0,99070985
3,15	52,71	66,92	24.07.98	22:47:05	32,01825	31,606982	31,5	1,01301191
3,17	53,23	66,81	24.07.98	22:47:35	31,527402	31,747639	31,7	0,99306288
3,12	52,89	66,85	24.07.98	22:48:05	31,847795	31,696464	31,2	1,00477437
3,05	52,65	66,42	24.07.98	22:48:34	32,075197	32,248203	30,5	0,99463517
3,15	51,3	66,05	24.07.98	22:49:04	33,373972	32,725822	31,5	1,01980544
3,12	52,76	66,54	24.07.98	22:49:34	31,970843	32,093871	31,2	0,99616661
3,12	53,22	66,59	24.07.98	22:50:04	31,536796	32,029648	31,2	0,98461262
3,12	52,11	66,44	24.07.98	22:50:33	32,590666	32,222462	31,2	1,01142693
3,12	53,19	66,66	24.07.98	22:51:04	31,564989	31,939817	31,2	0,98826454
3,12	52,13	66,78	24.07.98	22:51:33	32,571479	31,78604	31,2	1,02471019
3,12	53,2	66,65	24.07.98	22:52:03	31,555589	31,952644	31,2	0,98757364
3,07	51,62	66,3	24.07.98	22:52:33	33,06305	32,402815	30,7	1,02037585
3,05	53,01	66,68	24.07.98	22:53:03	31,734481	31,914168	30,5	0,99436965
3,1	52,91	66,59	24.07.98	22:53:33	31,828891	32,029648	31	0,99373216
3,1	52,71	66,5	24.07.98	22:54:02	32,01825	32,145284	31	0,99604811
3,1	53,14	66,75	24.07.98	22:54:33	31,612012	31,824458	31	0,99332444
3,07	52,74	67,01	24.07.98	22:55:02	31,9898	31,492072	30,7	1,01580488
3,1	52,64	66,75	24.07.98	22:55:32	32,084695	31,824458	31	1,00817725
3,07	53,21	66,79	24.07.98	22:56:02	31,546192	31,773238	30,7	0,99285417
3,05	52,62	66,85	24.07.98	22:56:33	32,103696	31,696464	30,5	1,01284784
3,02	53,59	67,09	24.07.98	22:57:03	31,190385	31,390058	30,2	0,99363897
3,07	53,05	67,05	24.07.98	22:57:32	31,696766	31,44105	30,7	1,0081332
3,05	53,07	67,21	24.07.98	22:58:02	31,677919	31,237266	30,5	1,01410666
3,05	53,82	67,27	24.07.98	22:58:32	30,976252	31,160972	30,5	0,99407207
3,05	54,05	67,46	24.07.98	22:59:02	30,763032	30,919823	30,5	0,99492911
3,07	54,65	67,75	24.07.98	22:59:31	30,211049	30,55306	30,7	0,988806
3,02	54,8	67,49	24.07.98	23:00:02	30,074	30,881809	30,2	0,97384191
3	54,51	67,6	24.07.98	23:00:31	30,339301	30,742568	30	0,98688244
3,02	53,92	67,6	24.07.98	23:01:01	30,883436	30,742568	30,2	1,00458217
2,97	54,09	67,81	24.07.98	23:01:31	30,726043	30,477374	29,7	1,00815915
3	55,26	68,09	24.07.98	23:02:01	29,656043	30,125055	30	0,98443117
3	54,2	68,02	24.07.98	23:02:31	30,624464	30,212999	30	1,01361881
3	54,52	67,93	24.07.98	23:03:01	30,330129	30,326202	30	1,00012949
2,97	54,63	67,87	24.07.98	23:03:31	30,22935	30,401754	29,7	0,99432913
3,05	55,33	68,06	24.07.98	23:04:01	29,592746	30,162734	30,5	0,98110292
3	56,11	68,36	24.07.98	23:04:31	28,892807	29,786689	30	0,96999055
3	56,03	68,42	24.07.98	23:05:01	28,964146	29,711678	30	0,97484047
3,02	55,72	68,44	24.07.98	23:05:31	29,241552	29,686689	30,2	0,9850055
2,97	56,19	68,54	24.07.98	23:06:01	28,821569	29,561853	29,7	0,97495813
2,97	55,33	68,28	24.07.98	23:06:31	29,592746	29,886806	29,7	0,99016089
3	55,19	68,21	24.07.98	23:07:01	29,71942	29,974505	30	0,99148995
2,97	55,35	68,34	24.07.98	23:09:50	29,574676	29,811707	29,7	0,99204906
2,95	57,37	69,6	24.07.98	23:10:21	27,782433	28,24968	29,5	0,9834601
2,95	57,04	69,32	24.07.98	23:10:50	28,07087	28,59434	29,5	0,98169326
2,95	56,62	69,05	24.07.98	23:11:21	28,440395	28,928011	29,5	0,98314383
2,95	56,7	69,04	24.07.98	23:11:51	28,369799	28,940394	29,5	0,98028378
2,92	56,95	69,38	24.07.98	23:12:42	28,149825	28,520367	29,2	0,9870078
2,95	57,88	69,8	24.07.98	23:13:12	27,339914	28,004343	29,5	0,97627408
2,89	58,52	70,15	24.07.98	23:13:42	26,79008	27,576689	28,9	0,97147558

Druck [dbar]	Trübung 1 [%]	Trübung 2 [%]	Datum	Zeit	Att. 1 [1/m]	Att. 2 [1/m]	Druck [cbar]	Att. 1 / Att. 2 (korr.)
2,92	57,64	69,94	24.07.98	23:14:12	27,547671	27,833025	29,2	0,98974764
2,92	58,58	70,01	24.07.98	23:14:42	26,738842	27,747494	29,2	0,9636489
2,92	57,72	69,69	24.07.98	23:15:11	27,478323	28,139191	29,2	0,97651429
2,92	58,17	70,04	24.07.98	23:15:41	27,090021	27,710865	29,2	0,97759568
2,92	58,28	69,87	24.07.98	23:16:11	26,995556	27,918641	29,2	0,96693676
2,92	57,52	69,95	24.07.98	23:16:41	27,651874	27,820801	29,2	0,99392802
2,92	57,6	69,81	24.07.98	23:17:11	27,582381	27,992095	29,2	0,98536323
2,84	57,63	69,72	24.07.98	23:17:42	27,556346	28,102394	28,4	0,98056936
2,87	57,43	69,53	24.07.98	23:18:12	27,730169	28,335715	28,7	0,97862957
2,87	57,47	69,63	24.07.98	23:18:42	27,695356	28,212835	28,7	0,98165802
2,89	57,8	70,18	24.07.98	23:19:12	27,409071	27,540133	28,9	0,99524105
2,89	58,36	70,13	24.07.98	23:19:41	26,926973	27,601069	28,9	0,97557717
2,84	57,53	69,85	24.07.98	23:20:11	27,643182	27,943119	28,4	0,98926617
2,89	57,33	69,71	24.07.98	23:20:41	27,817307	28,114658	28,9	0,98942364
2,89	56,61	69,16	24.07.98	23:21:11	28,449227	28,791913	28,9	0,98809782
2,87	56,66	69,18	24.07.98	23:21:41	28,405085	28,767192	28,7	0,9874125
2,89	56,38	69,22	24.07.98	23:22:11	28,652785	28,71777	28,9	0,99773713
2,87	56,6	69,11	24.07.98	23:22:40	28,45806	28,853749	28,7	0,9862864
2,87	56,97	69,33	24.07.98	23:23:10	28,132269	28,582006	28,7	0,984265
2,87	57,21	69,47	24.07.98	23:23:40	27,922074	28,409528	28,7	0,98284188
2,87	57,02	69,4	24.07.98	23:24:10	28,088405	28,495724	28,7	0,98570597
2,87	56,82	69,34	24.07.98	23:24:40	28,26409	28,569675	28,7	0,98930388
2,82	57,49	69,43	24.07.98	23:25:10	27,677958	28,458772	28,2	0,97256334
2,84	56,68	69,32	24.07.98	23:25:39	28,387439	28,59434	28,4	0,99276426
2,84	56,44	69,07	24.07.98	23:26:09	28,599603	28,90325	28,4	0,98949438
2,82	56,71	69,09	24.07.98	23:26:39	28,360981	28,878496	28,2	0,98207959
2,82	56,2	68,91	24.07.98	23:27:09	28,812671	29,101539	28,2	0,9900738
2,84	56,67	69,1	24.07.98	23:27:38	28,396261	28,866121	28,4	0,98372277
2,84	57,4	69,3	24.07.98	23:28:09	27,756294	28,619011	28,4	0,9698551
2,82	56,97	69,19	24.07.98	23:28:40	28,132269	28,754834	28,2	0,97834921
2,84	57,09	69,27	24.07.98	23:29:09	28,027061	28,656032	28,4	0,97805099
2,82	57,8	69,86	24.07.98	23:29:40	27,409071	27,930879	28,2	0,98131787
2,79	57,93	69,8	24.07.98	23:30:09	27,29674	28,004343	27,9	0,97473238
2,82	58,19	70,22	24.07.98	23:30:39	27,072833	27,491415	28,2	0,9847741
2,82	58,32	70,28	24.07.98	23:31:09	26,961255	27,41839	28,2	0,98332743
2,84	58,69	70,53	24.07.98	23:31:40	26,645042	27,114789	28,4	0,9826756
2,79	58,45	70,25	24.07.98	23:32:10	26,849925	27,454895	27,9	0,97796496
2,79	57,93	70,23	24.07.98	23:32:40	27,29674	27,47924	27,9	0,99335864
2,67	58,08	70,05	24.07.98	23:33:09	27,167441	27,698658	26,7	0,98082155
2,79	57,71	69,78	24.07.98	23:33:40	27,486986	28,028845	27,9	0,9806678
2,72	57,96	69,83	24.07.98	23:34:10	27,270853	27,967603	27,2	0,97508726
2,79	58,14	70,07	24.07.98	23:34:39	27,115815	27,67425	27,9	0,9798211
2,82	58,35	70,11	24.07.98	23:35:09	26,935541	27,625456	28,2	0,97502613
2,69	58,72	70,3	24.07.98	23:35:39	26,61949	27,394062	26,9	0,97172482
2,79	57,76	70,07	24.07.98	23:36:09	27,443685	27,67425	27,9	0,99166858
2,79	57,93	70,13	24.07.98	23:36:39	27,29674	27,601069	27,9	0,98897401
2,77	58,15	70,29	24.07.98	23:37:09	27,107215	27,406225	27,7	0,98908971
2,74	57,91	70,12	24.07.98	23:39:53	27,314005	27,613262	27,4	0,98916258
2,77	59,17	70,65	24.07.98	23:40:22	26,237776	26,969443	27,7	0,97287055
2,74	58,75	70,35	24.07.98	23:40:52	26,593952	27,333273	27,4	0,9729516
2,82	58,95	70,88	24.07.98	23:41:22	26,424028	26,691551	28,2	0,98997725
2,77	59,24	70,93	24.07.98	23:41:51	26,17866	26,631259	27,7	0,98300497
2,74	59,41	70,76	24.07.98	23:42:53	26,035381	26,836425	27,4	0,97015087
2,77	60,25	71,46	24.07.98	23:43:23	25,333381	25,994765	27,7	0,97455704
2,74	59,34	71,05	24.07.98	23:43:53	26,094329	26,486731	27,4	0,98518493
2,74	58,95	70,79	24.07.98	23:44:23	26,424028	26,800183	27,4	0,98596444
2,74	58,8	70,43	24.07.98	23:44:53	26,551417	27,2361	27,4	0,97486118
2,72	57,42	69,85	24.07.98	23:45:22	27,738876	27,943119	27,2	0,99269076
2,72	56,86	69,65	24.07.98	23:45:52	28,228904	28,18828	27,2	1,00144116
2,69	56,85	69,32	24.07.98	23:46:22	28,237698	28,59434	26,9	0,98752755
2,67	55,49	68,56	24.07.98	23:46:52	29,448368	29,536908	26,7	0,9970024
2,69	56,15	68,86	24.07.98	23:47:22	28,857175	29,163599	26,9	0,98949293
2,67	54,35	67,78	24.07.98	23:47:51	30,486279	30,515208	26,7	0,99905196
2,69	54	67,99	24.07.98	23:48:21	30,809307	30,250717	26,9	1,01846536
2,69	54,59	68,51	24.07.98	23:48:51	30,265974	29,599285	26,9	1,02252381
2,72	55,18	68,27	24.07.98	23:49:21	29,728481	29,899329	27,2	0,99428589
2,69	55,43	68,56	24.07.98	23:49:50	29,502461	29,536908	26,9	0,99883377
2,67	55,72	68,96	24.07.98	23:50:20	29,241552	29,039524	26,7	1,00695698
2,74	56,06	68,79	24.07.98	23:50:50	28,937382	29,250559	27,4	0,9892933
2,64	56,58	69,11	24.07.98	23:51:20	28,475731	28,853749	26,4	0,98689883
2,69	57,62	69,76	24.07.98	23:51:50	27,565023	28,053354	26,9	0,98259276
2,69	57,6	70,05	24.07.98	23:52:20	27,582381	27,698658	26,9	0,99580207
2,67	57,68	69,89	24.07.98	23:52:50	27,512985	27,894171	26,7	0,98633457
2,67	57,03	69,62	24.07.98	23:53:20	28,079637	28,225115	26,7	0,9948458
2,67	56,64	69,57	24.07.98	23:53:50	28,422737	28,286542	26,7	1,00481484
2,64	57,15	69,43	24.07.98	23:54:20	27,97454	28,458772	26,4	0,98298478
2,67	55,95	68,83	24.07.98	23:54:50	29,035588	29,200857	26,7	0,99434026
2,67	55,94	68,77	24.07.98	23:55:20	29,044525	29,275421	26,7	0,99211298
2,64	55,51	68,83	24.07.98	23:55:50	29,43035	29,200857	26,4	1,00785913
2,62	55,59	68,66	24.07.98	23:56:20	29,358343	29,412291	26,2	0,99816581
2,67	54,53	67,93	24.07.98	23:56:50	30,320959	30,326202	26,7	0,9998271
2,64	52,75	67,13	24.07.98	23:57:20	31,980321	31,339097	26,4	1,02046082

Druck [dbar]	Trübung 1 [%]	Trübung 2 [%]	Datum	Zeit	Att. 1 [1/m]	Att. 2 [1/m]	Druck [cbar]	Att. 1 / Att. 2 (korr.)
2,62	52,55	66,8	24.07.98	23:57:50	32,170254	31,760438	26,2	1,01290338
2,64	51,69	66,2	24.07.98	23:58:19	32,995292	32,531871	26,4	1,01424514
2,64	50,29	65,07	24.07.98	23:58:49	34,368197	34,003912	26,4	1,01071303
2,64	48,31	63,46	24.07.98	23:59:19	36,37658	36,146014	26,4	1,00637874
2,64	47,96	63,43	24.07.98	23:59:49	36,740143	36,186443	26,4	1,01530131
2,62	47,58	63,05	25.07.98	00:00:06	37,137884	36,700202	26,2	1,01192589
2,64	47,73	62,85	25.07.98	00:00:35	36,980503	36,971846	26,4	1,00023415
2,64	44,9	61,64	25.07.98	00:01:05	40,03662	38,63396	26,4	1,0363064
2,62	44,78	61,02	25.07.98	00:01:35	40,170429	39,498307	26,2	1,01701646
2,59	44,33	60,78	25.07.98	00:02:05	40,675427	39,835254	25,9	1,0210912
2,62	44,77	61,25	25.07.98	00:02:35	40,181596	39,176642	26,2	1,02565186
2,59	43,55	60,83	25.07.98	00:03:05	41,563024	39,764947	25,9	1,04521765
2,57	44,2	60,87	25.07.98	00:03:36	40,82227	39,708743	25,7	1,02804236
2,62	44,35	60,79	25.07.98	00:04:06	40,652874	39,821188	26,2	1,02088552
2,62	44,91	60,78	25.07.98	00:04:36	40,025485	39,835254	26,2	1,00477545
2,59	45,19	61,22	25.07.98	00:05:05	39,714718	39,21853	25,9	1,01265189
2,57	44,3	60,9	25.07.98	00:05:35	40,709275	39,666614	25,7	1,02628561
2,57	44,24	60,76	25.07.98	00:06:05	40,777041	39,863392	25,7	1,0229195
2,57	45,86	62,04	25.07.98	00:08:48	38,978845	38,080917	25,7	1,02357947
2,54	46,73	62,61	25.07.98	00:09:18	38,039191	37,298963	25,4	1,01984583
2,57	47,84	62,68	25.07.98	00:09:47	36,865404	37,203424	25,7	0,99091427
2,59	47,56	63,24	25.07.98	00:10:17	37,158906	36,442936	25,9	1,01964631
2,59	48,41	63,16	25.07.98	00:10:47	36,273189	36,551164	25,9	0,9923949
2,52	48,22	63,33	25.07.98	00:11:17	36,469816	36,321344	25,2	1,00408774
2,54	49,16	64	25.07.98	00:12:22	35,504495	35,421547	25,4	1,00234173
2,54	50,22	64,51	25.07.98	00:12:53	34,437842	34,742919	25,4	0,99121899
2,57	50,16	64,47	25.07.98	00:13:23	34,497614	34,795951	25,7	0,99142612
2,59	51,27	64,94	25.07.98	00:13:53	33,40322	34,174899	25,9	0,97741972
2,54	52,13	65,77	25.07.98	00:14:23	32,571479	33,089045	25,4	0,98435839
2,54	52,18	66,07	25.07.98	00:14:52	32,523545	32,699937	25,4	0,99460576
2,54	52,33	66,07	25.07.98	00:15:22	32,380018	32,699937	25,4	0,99021654
2,57	52,17	66,31	25.07.98	00:15:52	32,533128	32,38992	25,7	1,0044214
2,57	52,38	66,75	25.07.98	00:16:22	32,332267	31,824458	25,7	1,01595656
2,54	53,37	66,86	25.07.98	00:16:52	31,39607	31,683676	25,4	0,99092259
2,54	53,82	67,24	25.07.98	00:17:21	30,976252	31,199111	25,4	0,9928569
2,54	53,6	66,83	25.07.98	00:17:51	31,181056	31,722048	25,4	0,98294587
2,54	53,17	66,92	25.07.98	00:18:22	31,583793	31,606982	25,4	0,99926631
2,49	53,11	66,6	25.07.98	00:18:52	31,640248	32,01681	24,9	0,98823862
2,52	51,48	65,41	25.07.98	00:19:22	33,19884	33,558325	25,2	0,98928775
2,57	50,63	64,82	25.07.98	00:19:52	34,031295	34,333037	25,7	0,99121132
2,54	48,97	64,27	25.07.98	00:20:21	35,698116	35,061603	25,4	1,01815414
2,52	49,97	64,51	25.07.98	00:20:51	34,687368	34,742919	25,2	0,99840107
2,49	47,95	63,58	25.07.98	00:21:21	36,750569	35,98449	24,9	1,02128914
2,52	48,71	64,41	25.07.98	00:21:52	35,964292	34,87556	25,2	1,03121762
2,52	49,3	64,76	25.07.98	00:22:22	35,362305	34,412216	25,2	1,02760907
2,52	50,91	65,36	25.07.98	00:22:51	33,755541	33,623707	25,2	1,00392085
2,52	52,01	66,35	25.07.98	00:23:21	32,686709	32,338359	25,2	1,01077202
2,52	52,83	66,62	25.07.98	00:23:51	31,904549	31,991138	25,2	0,99729335
2,46	51,74	66,65	25.07.98	00:24:21	32,94695	31,952644	24,6	1,03111811
2,49	53,2	67,05	25.07.98	00:24:51	31,555589	31,44105	24,9	1,003643
2,54	53,98	67,7	25.07.98	00:25:21	30,827829	30,616183	25,4	1,00691289
2,52	54,37	67,94	25.07.98	00:25:51	30,467883	30,313617	25,2	1,00508901
2,49	54,96	68,3	25.07.98	00:26:21	29,928227	29,861766	24,9	1,00222562
2,52	55,05	68,59	25.07.98	00:26:52	29,846416	29,499504	25,2	1,01175994
2,39	55,17	68,68	25.07.98	00:27:22	29,737543	29,387389	23,9	1,01191511
2,44	55,27	68,51	25.07.98	00:27:52	29,646996	29,599285	24,4	1,0016119
2,54	55,63	68,96	25.07.98	00:28:21	29,322378	29,039524	25,4	1,0097403
2,46	56,06	69,1	25.07.98	00:28:52	28,937382	28,866121	24,6	1,00246866
2,44	56,03	69,08	25.07.98	00:29:22	28,964146	28,890872	24,4	1,00253625
2,52	55,72	69,34	25.07.98	00:29:52	29,241552	28,569675	25,2	1,02351713
2,52	56,11	69,54	25.07.98	00:30:21	28,892807	28,323419	25,2	1,02010307
2,52	55,94	69,33	25.07.98	00:30:51	29,044525	28,582006	25,2	1,01618216
2,49	55,77	69,39	25.07.98	00:31:21	29,196705	28,508045	24,9	1,0241567
2,46	56,48	69,77	25.07.98	00:31:51	28,56418	28,041099	24,6	1,01865408
2,46	56,25	69,6	25.07.98	00:32:21	28,768207	28,24968	24,6	1,01835514
2,46	55,68	69,52	25.07.98	00:32:51	29,277458	28,348013	24,6	1,03278698
2,49	54,71	68,57	25.07.98	00:33:21	30,156184	29,524438	24,9	1,02139739
2,46	53,02	67,41	25.07.98	00:33:50	31,725049	30,983217	24,6	1,02394302
2,46	50,93	65,99	25.07.98	00:34:20	33,735902	32,803526	24,6	1,02842305
2,41	50,6	65,28	25.07.98	00:37:05	34,06093	33,728423	24,1	1,00985839
2,49	49,6	65,77	25.07.98	00:37:36	35,058968	33,089045	24,9	1,05953397
2,46	51,08	66,58	25.07.98	00:38:06	33,588858	32,042489	24,6	1,04825994
2,44	53,68	67,98	25.07.98	00:38:36	31,106485	30,263293	24,4	1,02786187
2,46	53,59	68,26	25.07.98	00:39:05	31,190385	29,911854	24,6	1,0427433
2,46	53,29	67,89	25.07.98	00:39:36	31,471074	30,376563	24,6	1,03603145
2,46	54,9	67,99	25.07.98	00:40:50	29,982842	30,250717	24,6	0,99114485
2,49	54,81	68,79	25.07.98	00:41:20	30,064876	29,250559	24,9	1,02783938
2,49	55,44	69,49	25.07.98	00:41:51	29,493442	28,384917	24,9	1,03905331
2,46	56	69,45	25.07.98	00:42:20	28,990925	28,434146	24,6	1,01958133
2,49	57,48	69,82	25.07.98	00:42:51	27,686656	27,979848	24,9	0,98952132
2,46	57,19	70,38	25.07.98	00:43:21	27,939556	27,29682	24,6	1,0235462
2,46	57,32	70,36	25.07.98	00:43:51	27,826029	27,32112	24,6	1,01848053

Druck [dbar]	Trübung 1 [%]	Trübung 2 [%]	Datum	Zeit	Att. 1 [1/m]	Att. 2 [1/m]	Druck [cbar]	Att. 1 / Att. 2 (korr.)
2,49	57,32	70,35	25.07.98	00:44:20	27,826029	27,333273	24,9	1,01802771
2,46	58,1	70,76	25.07.98	00:44:50	27,150226	26,836425	24,6	1,0116931
2,49	57,87	70,37	25.07.98	00:45:20	27,348554	27,308969	24,9	1,00144949
2,52	58,46	70,9	25.07.98	00:45:50	26,841371	26,667429	25,2	1,00652266
2,49	58,91	71,13	25.07.98	00:46:20	26,457967	26,390515	24,9	1,00255589
2,49	58,38	70,91	25.07.98	00:46:50	26,909841	26,65537	24,9	1,00954669
2,46	58,81	71,08	25.07.98	00:47:20	26,542914	26,450638	24,6	1,00348862
2,52	58,74	71,14	25.07.98	00:47:50	26,602463	26,378496	25,2	1,00849052
2,49	58,69	71,14	25.07.98	00:48:19	26,645042	26,378496	24,9	1,01010466
2,46	58,5	71,39	25.07.98	00:48:49	26,807172	26,078559	24,6	1,02793915
2,52	59,08	71,28	25.07.98	00:49:20	26,313886	26,210401	25,2	1,00394824
2,46	59,31	71,34	25.07.98	00:49:50	26,119613	26,138462	24,6	0,99927888
2,39	59,58	71,57	25.07.98	00:50:20	25,892512	25,863254	23,9	1,00113127
2,57	58,79	71,46	25.07.98	00:50:51	26,559921	25,994765	25,7	1,02174115
2,54	59,56	72	25.07.98	00:51:20	25,909299	25,351098	25,4	1,02201882
2,49	59,82	71,9	25.07.98	00:51:50	25,691507	25,46993	24,9	1,00869953
2,54	59,69	71,74	25.07.98	00:52:20	25,800284	25,660407	25,4	1,00545111
2,54	59,66	71,88	25.07.98	00:52:50	25,82542	25,493717	25,4	1,0130112
2,54	60,39	72,15	25.07.98	00:53:20	25,217333	25,173158	25,4	1,00175484
2,52	59,2	71,61	25.07.98	00:53:50	26,212432	25,815482	25,2	1,01537646
2,52	59,33	71,66	25.07.98	00:54:20	26,102755	25,755804	25,2	1,0134708
2,59	59,81	71,76	25.07.98	00:54:50	25,699866	25,636574	25,9	1,00246882
2,54	59,26	71,66	25.07.98	00:55:20	26,161782	25,755804	25,4	1,01576259
2,59	59,59	71,65	25.07.98	00:55:49	25,884121	25,767736	25,9	1,00451667
2,62	59,76	72,09	25.07.98	00:56:19	25,741682	25,244289	26,2	1,01970318
2,52	59,77	71,98	25.07.98	00:56:50	25,733316	25,374851	25,2	1,01412679
2,52	60,82	72,77	25.07.98	00:57:21	24,862575	24,441578	25,2	1,01722465
2,64	59,58	72,09	25.07.98	00:57:50	25,892512	25,244289	26,4	1,02567798
2,59	60,86	72,44	25.07.98	00:58:20	24,829702	24,830188	25,9	0,99998044
2,59	61,05	72,86	25.07.98	00:58:50	24,673849	24,335899	25,9	1,01388691
2,64	61,07	72,7	25.07.98	00:59:20	24,657472	24,523863	26,4	1,00544814
2,59	62,62	73,83	25.07.98	00:59:50	23,404274	23,20513	25,9	1,00858186
2,62	62,54	73,66	25.07.98	01:00:20	23,468192	23,402229	26,2	1,00281867
2,64	62,06	73,67	25.07.98	01:00:50	23,853426	23,390622	26,4	1,0197859
2,64	60,56	72,79	25.07.98	01:01:20	25,076779	24,418082	26,4	1,02697578
2,64	62,23	73,82	25.07.98	01:01:50	23,716649	23,216712	26,4	1,02153352
2,72	61,39	73,3	25.07.98	01:02:20	24,396162	23,821119	27,2	1,02414004
2,72	59,96	72,44	25.07.98	01:02:51	25,574626	24,830188	27,2	1,02998116
2,62	61,86	73,84	25.07.98	01:03:21	24,014821	23,19355	26,2	1,03540943
2,67	60,52	72,86	25.07.98	01:03:51	25,109815	24,335899	26,7	1,03180142
2,79	61,39	73,73	25.07.98	01:06:46	24,396162	23,321015	27,9	1,04610203
2,82	60,66	73,21	25.07.98	01:07:16	24,994284	23,926163	28,2	1,0446424
2,79	60,02	73,14	25.07.98	01:07:46	25,524617	24,007953	27,9	1,06317341
2,82	57,58	71,24	25.07.98	01:08:16	27,599745	26,258395	28,2	1,05108272
2,84	59,94	72,97	25.07.98	01:08:46	25,591306	24,206913	28,4	1,05719
2,87	57,98	71,74	25.07.98	01:10:12	27,253603	25,660407	28,7	1,06208774
2,89	58,95	72,45	25.07.98	01:10:41	26,424028	24,818386	28,9	1,06469568
2,89	55,27	69,92	25.07.98	01:11:11	29,646996	27,857478	28,9	1,06423834
2,95	57,93	71,73	25.07.98	01:11:42	27,29674	25,672325	29,5	1,06327493
2,95	55,7	70,53	25.07.98	01:12:12	29,259502	27,114789	29,5	1,07909754
2,95	52,88	68,16	25.07.98	01:12:42	31,85725	30,037202	29,5	1,06059311
2,97	51,36	67,11	25.07.98	01:13:12	33,315526	31,364574	29,7	1,06220242
2,97	53,87	69,03	25.07.98	01:13:42	30,929822	28,952779	29,7	1,0682851
2,97	51,57	67,75	25.07.98	01:14:11	33,111504	30,55306	29,7	1,08373774
3,02	50,15	66,74	25.07.98	01:14:41	34,507584	31,837268	30,2	1,08387388
3,02	49,78	66,51	25.07.98	01:15:11	34,877844	32,132428	30,2	1,08544067
3,02	50,92	67,42	25.07.98	01:15:41	33,745721	30,970535	30,2	1,0896073
3,05	50,72	66,89	25.07.98	01:16:11	33,942494	31,64532	30,5	1,07259125
3,07	50,46	66,83	25.07.98	01:16:41	34,199462	31,722048	30,7	1,07809755
3,1	48,89	65,8	25.07.98	01:17:12	35,779865	33,050055	31	1,08259625
3,07	52,23	68,23	25.07.98	01:17:41	32,475657	29,949439	30,7	1,08434944
3,07	48,89	65,99	25.07.98	01:18:12	35,779865	32,803526	30,7	1,0907323
3,12	45,38	63,14	25.07.98	01:18:42	39,504935	36,578243	31,2	1,08001185
3,12	47,58	65,14	25.07.98	01:19:13	37,137884	33,911984	31,2	1,09512568
3,12	49,17	66,22	25.07.98	01:19:42	35,494325	32,506044	31,2	1,09193
3,15	51,16	67,32	25.07.98	01:20:13	33,51061	31,097446	31,5	1,07760009
3,15	51,07	67,43	25.07.98	01:20:42	33,598647	30,957854	31,5	1,08530285
3,17	48,7	65,58	25.07.98	01:21:12	35,974558	33,3364	31,7	1,07913745
3,17	51,45	67,19	25.07.98	01:21:42	33,227986	31,262712	31,7	1,06286319
3,2	51,94	67,97	25.07.98	01:22:12	32,754049	30,275871	32	1,08185323
3,2	50,3	66,73	25.07.98	01:22:42	34,358255	31,85008	32	1,07874941
3,2	52,31	67,65	25.07.98	01:23:12	32,399131	30,679352	32	1,05605657
3,22	54,98	69,55	25.07.98	01:23:42	29,910035	28,311125	32,2	1,0564764
3,25	53,32	68,36	25.07.98	01:24:12	31,442935	29,786689	32,5	1,05560355
3,25	52,4	67,54	25.07.98	01:24:42	32,31318	30,81849	32,5	1,04849978
3,25	51,03	66,71	25.07.98	01:25:12	33,637825	31,87571	32,5	1,0552808
3,25	50,96	66,83	25.07.98	01:25:43	33,706459	31,722048	32,5	1,0625562
3,3	49,94	65,8	25.07.98	01:26:13	34,717395	33,050055	33	1,05044894
3,27	50,63	66,27	25.07.98	01:26:43	34,031295	32,441511	32,7	1,04900462
3,25	51,68	67,2	25.07.98	01:27:13	33,004966	31,249988	32,5	1,05615932
3,32	50,64	66,54	25.07.98	01:27:43	34,02142	32,093871	33,2	1,06005973
3,32	49,55	65,59	25.07.98	01:28:13	35,109396	33,323363	33,2	1,05359702

Druck [dbar]	Trübung 1 [%]	Trübung 2 [%]	Datum	Zeit	Att. 1 [1/m]	Att. 2 [1/m]	Druck [cbar]	Att. 1 / Att. 2 (korr.)
3,3	49,67	65,55	25.07.98	01:28:43	34,988453	33,375521	33	1,04832678
3,38	48,79	65,14	25.07.98	01:29:13	35,882241	33,911984	33,8	1,05809914
3,3	48,43	64,76	25.07.98	01:29:43	36,252536	34,412216	33	1,0534787
3,32	49,15	65,51	25.07.98	01:30:13	35,514667	33,427711	33,2	1,06243191
3,45	47,7	64,14	25.07.98	01:30:43	37,011939	35,23472	34,5	1,05043943
3,38	47,02	63,64	25.07.98	01:31:13	37,729857	35,903843	33,8	1,05085847
3,35	47,98	64,31	25.07.98	01:31:42	36,719296	35,008406	33,5	1,04887083
3,48	47,41	64,04	25.07.98	01:32:12	37,31685	35,368126	34,8	1,05509831
3,43	47,41	64,19	25.07.98	01:32:42	37,31685	35,168095	34,3	1,06109956
3,4	45,78	62,74	25.07.98	01:33:13	39,066144	37,121619	34	1,05238253
3,5	45,94	62,85	25.07.98	01:36:01	38,891699	36,971846	35	1,05192744
3,45	47,44	63,84	25.07.98	01:36:31	37,285222	35,635565	34,5	1,04629242
3,38	47,65	63,98	25.07.98	01:37:01	37,064378	35,44827	33,8	1,04559059
3,43	48,67	64,75	25.07.98	01:37:31	36,005368	34,42542	34,3	1,04589483
3,7	48,12	64,32	25.07.98	01:38:02	36,573615	34,995112	37	1,04510636
3,58	48,41	64,55	25.07.98	01:39:11	36,273189	34,689921	35,8	1,04564058
3,7	49,05	64,67	25.07.98	01:39:41	35,6165	34,531122	37	1,03143188
3,48	49,11	64,62	25.07.98	01:40:11	35,555375	34,597252	34,8	1,02769362
3,5	49,19	64,8	25.07.98	01:40:41	35,473992	34,359422	35	1,03243855
3,58	49,46	64,94	25.07.98	01:41:10	35,200296	34,174899	35,8	1,0300044
3,63	48,86	64,36	25.07.98	01:41:41	35,810556	34,941957	36,3	1,02485833
3,55	49,89	65,11	25.07.98	01:42:11	34,76748	33,951369	35,5	1,02403764
3,58	49,08	64,52	25.07.98	01:42:41	35,585928	34,729667	35,8	1,02465505
3,65	47,61	63,44	25.07.98	01:43:11	37,106368	36,172965	36,5	1,0258039
3,63	48,22	64,13	25.07.98	01:43:40	36,469816	35,248052	36,3	1,03466189
3,53	49,06	64,74	25.07.98	01:44:10	35,606307	34,438625	35,3	1,03390618
3,58	48,31	64,41	25.07.98	01:44:40	36,37658	34,87556	35,8	1,04303932
3,7	48,16	63,98	25.07.98	01:45:10	36,532069	35,44827	37	1,0305741
3,63	46,71	62,97	25.07.98	01:45:40	38,060596	36,808756	36,3	1,03400929
3,68	46,25	62,52	25.07.98	01:46:10	38,555436	37,421955	36,8	1,03028921
3,7	45,95	62,33	25.07.98	01:46:40	38,880817	37,682187	37	1,03180892
3,65	45,34	61,86	25.07.98	01:47:10	39,549027	38,329344	36,5	1,03182114
3,7	44,71	61,46	25.07.98	01:47:40	40,24865	38,884	37	1,0350954
3,73	44,34	61,33	25.07.98	01:48:10	40,664149	39,065041	37,3	1,0409345
3,68	43,49	60,38	25.07.98	01:48:40	41,631958	40,399798	36,8	1,03049915
3,65	43,32	60,05	25.07.98	01:49:10	41,827788	40,868371	36,5	1,0234758
3,68	43,32	60,49	25.07.98	01:49:39	41,827788	40,244177	36,8	1,03935008
3,73	43,03	60,14	25.07.98	01:50:09	42,163632	40,740323	37,3	1,03493612
3,7	42,78	60,06	25.07.98	01:50:39	42,454974	40,854134	37	1,0391843
3,75	42,12	59,27	25.07.98	01:51:09	43,232375	41,986221	37,5	1,02968007
3,75	41,98	59,13	25.07.98	01:51:39	43,398844	42,188417	37,5	1,02869097
3,65	42,09	59,25	25.07.98	01:52:09	43,268	42,015077	36,5	1,02982081
3,7	41,77	58,92	25.07.98	01:52:39	43,64959	42,49261	37	1,02722779
3,81	40,76	58,56	25.07.98	01:53:09	44,873449	43,016616	38,1	1,04316548
3,78	40,94	58,27	25.07.98	01:53:39	44,65313	43,44108	37,8	1,02790102
3,78	40,86	58	25.07.98	01:54:09	44,75093	43,838174	37,8	1,02082104
3,81	40,66	58,2	25.07.98	01:54:39	44,996269	43,543853	38,1	1,03335524
3,83	41,25	58,84	25.07.98	01:55:09	44,275954	42,608779	38,3	1,0391275
3,78	41,45	58,91	25.07.98	01:55:39	44,034115	42,507123	37,8	1,03592321
3,73	42,02	59,1	25.07.98	01:56:08	43,351225	42,231807	37,3	1,02650651
3,75	42,31	59,5	25.07.98	01:56:38	43,007336	41,655076	37,5	1,03246327
3,81	43,34	59,96	25.07.98	01:57:08	41,804709	40,99661	38,1	1,01971138
3,81	43,83	60,8	25.07.98	01:57:38	41,242584	39,807124	38,1	1,03606037
3,83	44,2	60,63	25.07.98	01:58:07	40,82227	40,046521	38,3	1,01937118
3,83	44,38	61,22	25.07.98	01:58:38	40,619063	39,21853	38,3	1,03571102
3,88	44,66	61,31	25.07.98	01:59:07	40,304597	39,092928	38,8	1,03099459
3,83	44,87	61,2	25.07.98	01:59:37	40,070038	39,246466	38,3	1,02098462
3,86	45,33	61,48	25.07.98	02:00:07	39,560056	38,856182	38,6	1,01811486
3,86	45,05	61,17	25.07.98	02:00:37	39,86986	39,288388	38,6	1,01480009
3,91	45,63	62	25.07.98	02:03:20	39,23024	38,136061	39,1	1,02869144
3,91	46,86	62,75	25.07.98	02:03:51	37,900288	37,107992	39,1	1,02135107
3,88	46,94	62,81	25.07.98	02:04:21	37,815	37,026279	38,8	1,02130166
3,91	47,16	62,78	25.07.98	02:04:52	37,581206	37,067126	39,1	1,01386889
3,88	47,54	63,26	25.07.98	02:05:22	37,179936	36,415901	38,8	1,02098082
3,93	47,82	62,92	25.07.98	02:06:46	36,886311	36,876672	39,3	1,00026138
3,96	48,39	63,79	25.07.98	02:07:16	36,29385	35,702555	39,6	1,01656169
3,96	48,43	63,61	25.07.98	02:07:46	36,252536	35,944157	39,6	1,00857941
3,96	48,69	64,21	25.07.98	02:08:15	35,984826	35,14146	39,6	1,02399918
3,88	48,88	64,26	25.07.98	02:08:46	35,790094	35,074907	38,8	1,02039026
3,93	48,29	63,91	25.07.98	02:09:16	36,397284	35,541866	39,3	1,0240679
3,96	48,21	63,82	25.07.98	02:09:45	36,480186	35,662355	39,6	1,02293262
4,01	48,45	63,74	25.07.98	02:10:15	36,231892	35,769598	40,1	1,01292421
3,96	48,53	63,95	25.07.98	02:10:45	36,149401	35,48837	39,6	1,01862669
3,98	48,74	64,15	25.07.98	02:11:16	35,933507	35,221391	39,8	1,02021828
3,96	48,11	63,59	25.07.98	02:11:45	36,584007	35,971044	39,6	1,01704045
3,98	48,51	63,89	25.07.98	02:12:15	36,170011	35,568627	39,8	1,01690772
4,01	48,63	64,04	25.07.98	02:12:45	36,046478	35,368126	40,1	1,01917974
3,98	48,83	64,05	25.07.98	02:13:15	35,841265	35,354776	39,8	1,0137602
3,98	48,91	64,12	25.07.98	02:13:45	35,759416	35,261385	39,8	1,01412397
4,01	48,93	64,21	25.07.98	02:14:15	35,738974	35,14146	40,1	1,01700312
4,03	49,01	64,46	25.07.98	02:14:45	35,657291	34,809214	40,3	1,02436359
4,03	48,29	64	25.07.98	02:15:15	36,397284	35,421547	40,3	1,02754643

Druck [dbar]	Trübung 1 [%]	Trübung 2 [%]	Datum	Zeit	Att. 1 [1/m]	Att. 2 [1/m]	Druck [cbar]	Att. 1 / Att. 2 (korr.)
4,03	47,87	63,74	25.07.98	02:15:44	36,834059	35,769598	40,3	1,02975881
4,06	48,09	64,01	25.07.98	02:16:15	36,604797	35,408189	40,6	1,03379466
4,03	48,43	64,23	25.07.98	02:16:46	36,252536	35,114832	40,3	1,03239953
4,03	47,65	63,61	25.07.98	02:17:17	37,064378	35,944157	40,3	1,03116559
4,06	48,49	64,19	25.07.98	02:17:47	36,19063	35,168095	40,6	1,02907563
4,06	48,48	64,2	25.07.98	02:18:17	36,200942	35,154776	40,6	1,02975885
4,06	48,47	64,02	25.07.98	02:18:47	36,211257	35,394833	40,6	1,02306619
4,06	48,81	64,23	25.07.98	02:19:17	35,861749	35,114832	40,6	1,02127068
4,01	49,18	64,48	25.07.98	02:19:47	35,484157	34,78269	40,1	1,02016714
4,06	48,66	64,25	25.07.98	02:20:17	36,015642	35,088214	40,6	1,02643135
4,08	48,51	63,99	25.07.98	02:20:47	36,170011	35,434908	40,8	1,02074518
4,08	48,25	63,9	25.07.98	02:21:17	36,438718	35,555246	40,8	1,02484788
4,08	48,43	63,71	25.07.98	02:21:47	36,252536	35,80985	40,8	1,01236216
4,08	48,83	64,02	25.07.98	02:22:17	35,841265	35,394833	40,8	1,01261293
4,08	48,63	63,64	25.07.98	02:22:47	36,046478	35,903843	40,8	1,00397271
4,08	49,07	64,01	25.07.98	02:23:17	35,596117	35,408189	40,8	1,00530747
4,08	49,11	64,08	25.07.98	02:23:47	35,555375	35,314739	40,8	1,00681405
4,08	49,3	64,26	25.07.98	02:24:17	35,362305	35,074907	40,8	1,00819384
4,11	49,06	63,88	25.07.98	02:24:47	35,606307	35,58201	41,1	1,00068285
4,03	48,85	63,98	25.07.98	02:25:17	35,82079	35,44827	40,3	1,01050884
4,13	48,53	64,25	25.07.98	02:25:47	36,149401	35,088214	41,3	1,03024342
4,11	48,92	64,17	25.07.98	02:26:16	35,749194	35,194739	41,1	1,01575391
4,11	49,43	64,09	25.07.98	02:26:46	35,230633	35,301397	41,1	0,99799542
4,13	49,23	64,53	25.07.98	02:27:16	35,43335	34,716416	41,3	1,02065114
4,11	49,32	64,43	25.07.98	02:27:46	35,342025	34,849015	41,1	1,01414703
4,13	50,2	65,02	25.07.98	02:28:16	34,457758	34,069636	41,3	1,01139203
4,13	50,08	64,77	25.07.98	02:28:46	34,577423	34,399014	41,3	1,00518645
4,13	49,98	64,83	25.07.98	02:29:16	34,677363	34,319848	41,3	1,01041716
4,16	50,04	64,67	25.07.98	02:32:02	34,617375	34,531122	41,6	1,00249784
4,16	49,9	64,83	25.07.98	02:32:31	34,757459	34,319848	41,6	1,01275098
4,16	49,97	64,81	25.07.98	02:33:01	34,687368	34,346228	41,6	1,00993238
4,18	50,16	64,84	25.07.98	02:33:32	34,497614	34,30666	41,8	1,0055661
4,16	50,3	65,17	25.07.98	02:34:02	34,358255	33,872616	41,6	1,01433723
4,18	50,9	65,04	25.07.98	02:35:24	33,765363	34,04334	41,8	0,99183461
4,18	51,57	66,1	25.07.98	02:35:55	33,111504	32,661123	41,8	1,01378951
4,18	51,77	66,12	25.07.98	02:36:24	32,917968	32,635257	41,8	1,00866274
4,13	52,09	66,54	25.07.98	02:36:54	32,60986	32,093871	41,3	1,01607748
4,18	52,62	66,89	25.07.98	02:37:24	32,103696	31,64532	41,8	1,01448477
4,16	52,83	67,07	25.07.98	02:37:53	31,904549	31,41555	41,6	1,01556549
4,21	53,1	66,95	25.07.98	02:38:23	31,649663	31,568662	42,1	1,00256587
4,21	53,37	67,18	25.07.98	02:38:53	31,39607	31,275438	42,1	1,00385706
4,18	53,34	67,19	25.07.98	02:39:23	31,424183	31,262712	41,8	1,00516497
4,24	54,06	67,49	25.07.98	02:39:53	30,753782	30,881809	42,4	0,9958543
4,21	54,33	67,81	25.07.98	02:40:23	30,504681	30,477374	42,1	1,000896
4,24	54,33	68	25.07.98	02:40:53	30,504681	30,238142	42,4	1,00881467
4,24	54,35	67,81	25.07.98	02:41:23	30,486279	30,477374	42,4	1,00029219
4,21	54,3	67,85	25.07.98	02:41:53	30,532298	30,426953	42,1	1,00346221
4,18	54,36	67,92	25.07.98	02:42:23	30,47708	30,33879	41,8	1,0045582
4,24	54,03	67,51	25.07.98	02:42:53	30,781537	30,856476	42,4	0,99757138
4,21	54,85	68,02	25.07.98	02:43:23	30,0284	30,212999	42,1	0,99389009
4,26	54,96	68,22	25.07.98	02:43:52	29,928227	29,961971	42,6	0,99887377
4,29	54,61	67,95	25.07.98	02:44:22	30,247658	30,301033	42,9	0,99823853
4,26	54,98	68,11	25.07.98	02:44:53	29,910035	30,099945	42,6	0,99369069
4,29	54,79	68,14	25.07.98	02:45:22	30,083125	30,062294	42,9	1,00069292
4,29	54,95	68,17	25.07.98	02:45:52	29,937325	30,024659	42,9	0,99709127
4,29	54,78	68,01	25.07.98	02:46:22	30,092251	30,22557	42,9	0,99558922
4,29	55,01	68,23	25.07.98	02:46:53	29,88276	29,949439	42,9	0,99777362
4,29	54,93	68,28	25.07.98	02:47:22	29,955527	29,886806	42,9	1,00229937
4,31	55,29	68,33	25.07.98	02:47:53	29,628906	29,824219	43,1	0,9934512
4,31	55,01	68,3	25.07.98	02:48:22	29,88276	29,861766	43,1	1,00070304
4,29	54,66	67,96	25.07.98	02:48:52	30,2019	30,288451	42,9	0,99714245
4,31	54,51	67,7	25.07.98	02:49:22	30,339301	30,616183	43,1	0,99095636
4,31	53,7	67,28	25.07.98	02:49:52	31,087859	31,148263	43,1	0,99806076
4,31	53,81	67,18	25.07.98	02:50:22	30,985543	31,275438	43,1	0,99073089
4,34	53,19	66,83	25.07.98	02:50:52	31,564989	31,722048	43,4	0,9950489
4,31	53,22	66,71	25.07.98	02:51:21	31,536796	31,87571	43,1	0,98936765
4,31	53,13	66,66	25.07.98	02:51:51	31,621422	31,939817	43,1	0,99003141
4,34	52,57	66,12	25.07.98	02:52:21	32,151229	32,635257	43,4	0,98516854
4,34	52,69	66,22	25.07.98	02:52:51	32,037225	32,506044	43,4	0,98557747
4,36	52,45	66,15	25.07.98	02:53:20	32,265493	32,596473	43,6	0,98984613
4,34	52,76	66,22	25.07.98	02:53:51	31,970843	32,506044	43,4	0,98353532
4,34	52,15	65,73	25.07.98	02:54:21	32,5523	33,141061	43,4	0,98223472
4,36	52,2	65,73	25.07.98	02:54:51	32,504385	33,141061	43,6	0,98078891
4,36	51,9	65,32	25.07.98	02:55:21	32,79257	33,676049	43,6	0,97376536
4,36	51,2	65,18	25.07.98	02:55:51	33,471533	33,859497	43,6	0,98854193
4,39	51,16	65,03	25.07.98	02:56:21	33,51061	34,056487	43,9	0,98397144
4,36	51,58	65,09	25.07.98	02:56:51	33,101809	33,977637	43,6	0,97422342
4,39	51,94	65,06	25.07.98	02:57:20	32,754049	34,017053	43,9	0,96287146
4,39	51,5	64,56	25.07.98	03:00:10	33,179419	34,676676	43,9	0,95682235
4,36	51,92	65,37	25.07.98	03:00:40	32,773306	33,610627	43,6	0,9750876
4,36	52,22	65,5	25.07.98	03:01:10	32,485231	33,440764	43,6	0,97142611
4,36	51,14	64,75	25.07.98	03:01:39	33,530161	34,42542	43,6	0,97399425

Druck [dbar]	Trübung 1 [%]	Trübung 2 [%]	Datum	Zeit	Att. 1 [1/m]	Att. 2 [1/m]	Druck [cbar]	Att. 1 / Att. 2 (korr.)
4,41	50,69	64,72	25.07.98	03:02:09	33,972077	34,465043	44,1	0,98569664
4,41	51,24	64,36	25.07.98	03:03:27	33,432485	34,941957	44,1	0,95680059
4,36	49,79	64,3	25.07.98	03:03:57	34,867801	35,021702	43,6	0,99560555
4,41	50,56	64,56	25.07.98	03:04:27	34,100472	34,676676	44,1	0,98338351
4,39	50,95	64,19	25.07.98	03:04:57	33,716271	35,168095	43,9	0,95871759
4,44	50,65	64,17	25.07.98	03:05:27	34,011548	35,194739	44,4	0,96638159
4,44	50,26	64,09	25.07.98	03:05:56	34,398033	35,301397	44,4	0,97440995
4,41	50,27	63,83	25.07.98	03:06:27	34,388085	35,648959	44,1	0,96463085
4,46	50,94	63,98	25.07.98	03:06:58	33,726086	35,44827	44,6	0,95141697
4,46	50,8	63,9	25.07.98	03:07:27	33,863692	35,555246	44,6	0,95242463
4,46	50,87	64,04	25.07.98	03:07:57	33,794841	35,368126	44,6	0,95551687
4,46	50,79	64,14	25.07.98	03:08:27	33,873535	35,23472	44,6	0,96136807
4,46	51,52	64,6	25.07.98	03:08:57	33,160005	34,623719	44,6	0,95772512
4,46	51,25	64,41	25.07.98	03:09:27	33,422728	34,87556	44,6	0,95834242
4,49	51,66	64,68	25.07.98	03:09:56	33,02432	34,517902	44,9	0,95673022
4,49	51,83	64,65	25.07.98	03:10:26	32,860053	34,557568	44,9	0,95087863
4,49	51,53	64,75	25.07.98	03:10:56	33,150301	34,42542	44,9	0,96295998
4,49	51,37	64,39	25.07.98	03:11:26	33,305792	34,902113	44,9	0,95426292
4,49	51,37	64,34	25.07.98	03:11:56	33,305792	34,968531	44,9	0,95245043
4,51	51,6	64,69	25.07.98	03:12:26	33,082426	34,504684	45,1	0,95878072
4,49	51,14	64,17	25.07.98	03:12:57	33,530161	35,194739	44,9	0,95270378
4,51	50,67	64,21	25.07.98	03:13:28	33,991808	35,14146	45,1	0,96728504
4,49	51,15	64,27	25.07.98	03:13:57	33,520385	35,061603	44,9	0,95604256
4,51	50,3	64,44	25.07.98	03:14:27	34,358255	34,835746	45,1	0,98629308
4,51	50,47	64,63	25.07.98	03:14:57	34,189554	34,584022	45,1	0,98859393
4,51	51,49	64,68	25.07.98	03:15:26	33,189129	34,517902	45,1	0,96150481
4,51	51,44	64,76	25.07.98	03:15:56	33,237705	34,412216	45,1	0,96586937
4,54	50,46	64,93	25.07.98	03:16:26	34,199462	34,188066	45,4	1,00033334
4,54	51,4	65,29	25.07.98	03:16:56	33,276601	33,715326	45,4	0,98698736
4,54	51,01	64,98	25.07.98	03:17:25	33,657425	34,122251	45,4	0,98637762
4,54	51,98	65,15	25.07.98	03:17:55	32,715558	33,898859	45,4	0,96509319
4,54	51,11	65,17	25.07.98	03:18:25	33,559501	33,872616	45,4	0,9907561
4,54	50,78	64,99	25.07.98	03:18:55	33,88338	34,109094	45,4	0,99338259
4,56	51,82	65,07	25.07.98	03:19:25	32,869701	34,003912	45,6	0,96664468
4,56	51,98	65,16	25.07.98	03:19:54	32,715558	33,885736	45,6	0,96546693
4,56	52,28	65,27	25.07.98	03:20:24	32,427815	33,741521	45,6	0,96106559
4,56	52,62	65,23	25.07.98	03:20:55	32,103696	33,793935	45,6	0,94998394
4,56	52,83	65,56	25.07.98	03:21:25	31,904549	33,362479	45,6	0,9563003
4,54	52,72	65,48	25.07.98	03:21:55	32,008765	33,466875	45,4	0,95643125
4,59	52,3	65,41	25.07.98	03:22:24	32,408691	33,558325	45,9	0,96574219
4,54	52,42	65,57	25.07.98	03:22:54	32,294099	33,349438	45,4	0,96835512
4,54	52,07	65,6	25.07.98	03:23:24	32,629061	33,310329	45,4	0,97954785
4,54	52,48	65,49	25.07.98	03:23:54	32,236902	33,453818	45,4	0,963624
4,59	53,55	65,67	25.07.98	03:26:51	31,227719	33,219143	45,9	0,94005194
4,59	54,34	66,48	25.07.98	03:27:21	30,495479	32,171003	45,9	0,94791821
4,61	54,38	66,24	25.07.98	03:27:50	30,458687	32,480225	46,1	0,93776096
4,61	54,68	66,52	25.07.98	03:28:21	30,183609	32,119574	46,1	0,93972631
4,61	55,04	66,94	25.07.98	03:28:51	29,8555	31,581433	46,1	0,94534973
4,64	54,83	66,25	25.07.98	03:30:08	30,046635	32,467319	46,4	0,92544245
4,64	55,69	67,37	25.07.98	03:30:39	29,268479	31,033967	46,4	0,94311113
4,61	55,96	67,63	25.07.98	03:31:09	29,026652	30,704633	46,1	0,94535088
4,61	56,1	67,72	25.07.98	03:31:38	28,901719	30,590928	46,1	0,94478072
4,61	56,06	67,61	25.07.98	03:32:08	28,937382	30,729921	46,1	0,94166795
4,61	57,19	68,77	25.07.98	03:32:38	27,939556	29,275421	46,1	0,95436908
4,64	57,4	68,98	25.07.98	03:33:09	27,756294	29,014731	46,4	0,95662766
4,61	58,65	70,56	25.07.98	03:33:39	26,679131	27,078429	46,1	0,98525399
4,64	59,76	70,77	25.07.98	03:34:09	25,741682	26,824343	46,4	0,95963888
4,67	59,62	70,7	25.07.98	03:34:39	25,858955	26,908954	46,7	0,96097955
4,67	59,58	70,81	25.07.98	03:35:09	25,892512	26,776031	46,7	0,96700336
4,67	60,39	71,48	25.07.98	03:35:38	25,217333	25,970838	46,7	0,97098648
4,67	59,93	71,42	25.07.98	03:36:08	25,599649	26,042637	46,7	0,98298988
4,64	60,41	71,3	25.07.98	03:36:38	25,200777	26,186415	46,4	0,9623607
4,67	59,57	70,76	25.07.98	03:37:08	25,900905	26,836425	46,7	0,9651399
4,69	58,86	70,23	25.07.98	03:37:38	26,500422	27,47924	46,9	0,96437975
4,69	58,64	70,37	25.07.98	03:38:08	26,687656	27,308969	46,9	0,97724876
4,69	58,51	70,27	25.07.98	03:38:37	26,798625	27,430556	46,9	0,97696251
4,69	58,63	70,43	25.07.98	03:39:07	26,696184	27,2361	46,9	0,98017645
4,72	57,73	69,64	25.07.98	03:39:37	27,469661	28,200557	47,2	0,97408222
4,69	57,46	69,48	25.07.98	03:40:07	27,704057	28,397221	46,9	0,9755904
4,72	56,15	68,8	25.07.98	03:40:37	28,857175	29,238131	47,2	0,98697059
4,72	57,09	68,66	25.07.98	03:41:07	28,027061	29,412291	47,2	0,95290303
4,72	56,96	68,94	25.07.98	03:41:38	28,141046	29,064325	47,2	0,96823326
4,72	56,31	68,25	25.07.98	03:42:07	28,714902	29,92438	47,2	0,95958219
4,74	56,34	68,16	25.07.98	03:42:37	28,688271	30,037202	47,4	0,95509133
4,74	56,11	68,02	25.07.98	03:43:07	28,892807	30,212999	47,4	0,95630384
4,74	56,82	68,6	25.07.98	03:43:37	28,26409	29,487039	47,4	0,95852589
4,77	56,98	68,85	25.07.98	03:44:07	28,123493	29,176017	47,7	0,96392503
4,74	56,95	69,1	25.07.98	03:44:38	28,149825	28,866121	47,4	0,97518556
4,77	57,61	69,15	25.07.98	03:45:07	27,573701	28,804277	47,7	0,95727802
4,77	57,37	68,9	25.07.98	03:45:37	27,782433	29,113948	47,7	0,95426542
4,77	56,74	68,75	25.07.98	03:46:07	28,334538	29,30029	47,7	0,9670395
4,77	57,02	68,67	25.07.98	03:46:37	28,088405	29,399839	47,7	0,95539317

Druck [dbar]	Trübung 1 [%]	Trübung 2 [%]	Datum	Zeit	Att. 1 [1/m]	Att. 2 [1/m]	Druck [cbar]	Att. 1 / Att. 2 (korr.)
4,79	56,98	68,66	25.07.98	03:47:07	28,123493	29,412291	47,9	0,95618166
4,79	57,3	68,96	25.07.98	03:47:37	27,843478	29,039524	47,9	0,95881316
4,77	56,99	68,41	25.07.98	03:48:07	28,114719	29,724175	47,7	0,94585361
4,79	56,05	68,18	25.07.98	03:48:37	28,946302	30,012118	47,9	0,96448715
4,79	55,59	68,05	25.07.98	03:49:07	29,358343	30,175298	47,9	0,97292637
4,79	56,69	68,66	25.07.98	03:49:37	28,378618	29,412291	47,9	0,96485576
4,79	56,93	68,62	25.07.98	03:50:07	28,167387	29,462116	47,9	0,95605446
4,82	56,94	68,43	25.07.98	03:50:37	28,158605	29,699183	48,2	0,94812728
4,79	57,17	68,94	25.07.98	03:51:07	27,957045	29,064325	47,9	0,96190244
4,84	55,42	67,73	25.07.98	03:53:56	29,511482	30,578303	48,4	0,96511184
4,82	56,38	67,98	25.07.98	03:54:26	28,652785	30,263293	48,2	0,94678346
4,87	55,35	67,45	25.07.98	03:54:56	29,574676	30,932498	48,7	0,95610372
4,84	55,59	67,42	25.07.98	03:55:26	29,358343	30,970535	48,4	0,94794433
4,84	56,25	67,99	25.07.98	03:55:56	28,768207	30,250717	48,4	0,95099259
4,84	56,75	68,53	25.07.98	03:57:19	28,325726	29,574329	48,4	0,95778088
4,87	57,12	68,66	25.07.98	03:57:48	28,000793	29,412291	48,7	0,95200996
4,84	57	69,02	25.07.98	03:58:19	28,105946	28,965166	48,4	0,9703361
4,87	57,16	68,92	25.07.98	03:58:49	27,965792	29,089133	48,7	0,96138279
4,87	56,41	67,92	25.07.98	03:59:19	28,626187	30,33879	48,7	0,94355073
4,87	56	67,7	25.07.98	03:59:49	28,990925	30,616183	48,7	0,94691507
4,84	55,5	67,66	25.07.98	04:00:19	29,439358	30,666714	48,4	0,95997758
4,89	54,67	67,1	25.07.98	04:00:49	30,192754	31,377315	48,9	0,96224784
4,89	54,98	67,49	25.07.98	04:01:19	29,910035	30,881809	48,9	0,96853249
4,89	55,84	67,53	25.07.98	04:01:49	29,133986	30,83115	48,9	0,94495297
4,87	54,49	67	25.07.98	04:02:19	30,357649	31,504832	48,7	0,96358709
4,89	54,55	66,99	25.07.98	04:02:49	30,302624	31,517594	48,9	0,96145104
4,92	54,81	67,16	25.07.98	04:03:19	30,064876	31,300896	49,2	0,96051168
4,92	55,08	67,23	25.07.98	04:03:50	29,819176	31,211827	49,2	0,95538065
4,92	55,52	67,29	25.07.98	04:04:20	29,421343	31,135556	49,2	0,94494357
4,92	56,24	67,57	25.07.98	04:04:50	28,777097	30,780521	49,2	0,93491261
4,92	55,55	67,27	25.07.98	04:05:20	29,394333	31,160972	49,2	0,94330605
4,94	55,08	66,84	25.07.98	04:05:51	29,819176	31,709255	49,4	0,94039344
4,92	55,48	67,07	25.07.98	04:06:20	29,45738	31,41555	49,2	0,93766874
4,94	55,9	67,1	25.07.98	04:06:50	29,08029	31,377315	49,4	0,92679345
4,94	56,08	67,21	25.07.98	04:07:20	28,919547	31,237266	49,4	0,92580276
4,94	56,21	67,3	25.07.98	04:07:50	28,803775	31,122851	49,4	0,92548641
4,94	56,02	67,61	25.07.98	04:08:19	28,973071	30,729921	49,4	0,94282932
4,97	56,14	67,48	25.07.98	04:08:49	28,866081	30,894478	49,7	0,93434433
4,97	56,91	67,87	25.07.98	04:09:19	28,184956	30,401754	49,7	0,9270832
4,97	57,49	68,38	25.07.98	04:09:49	27,677958	29,761678	49,7	0,92998648
4,97	57,43	68,16	25.07.98	04:10:19	27,730169	30,037202	49,7	0,92319413
4,97	57,91	68,83	25.07.98	04:10:49	27,314005	29,200857	49,7	0,93538369
4,99	58,37	69,12	25.07.98	04:11:18	26,918406	28,841378	49,9	0,93332594
4,99	59,26	69,85	25.07.98	04:11:48	26,161782	27,943119	49,9	0,93625134
4,99	59,7	70,19	25.07.98	04:12:18	25,791908	27,527951	49,9	0,93693528
4,99	58,84	69,82	25.07.98	04:12:49	26,517415	27,979848	49,9	0,94773261
4,99	58,68	69,69	25.07.98	04:13:19	26,653562	28,139191	49,9	0,94720425
4,99	57,09	68,77	25.07.98	04:13:49	28,027061	29,275421	49,9	0,95735808
4,99	57,28	68,24	25.07.98	04:14:19	27,860933	29,936909	49,9	0,93065498
5,02	56,48	67,98	25.07.98	04:14:49	28,56418	30,263293	50,2	0,94385564
5,02	56,17	67,3	25.07.98	04:15:18	28,839369	31,122851	50,2	0,92663006
5,02	56,1	67,18	25.07.98	04:15:49	28,901719	31,275438	50,2	0,92410275
5,02	56,48	67,7	25.07.98	04:16:19	28,56418	30,616183	50,2	0,93297653
5,02	56,26	67,69	25.07.98	04:16:49	28,759319	30,628813	50,2	0,93896291
5,02	56,48	67,67	25.07.98	04:17:19	28,56418	30,654079	50,2	0,93182313
5,04	56,5	67,77	25.07.98	04:17:48	28,546477	30,527823	50,4	0,93509704
5,07	56,63	67,88	25.07.98	04:20:49	28,431565	30,389158	50,7	0,93558254
5,07	56,71	67,59	25.07.98	04:21:19	28,360981	30,755217	50,7	0,92215187
5,07	57,58	68,38	25.07.98	04:21:49	27,599745	29,761678	50,7	0,9273585
5,07	57,16	68,33	25.07.98	04:22:19	27,965792	29,824219	50,7	0,9376873
5,07	56,68	68,18	25.07.98	04:22:49	28,387439	30,012118	50,7	0,9458659
5,1	56,51	67,2	25.07.98	04:24:04	28,537629	31,249988	51	0,91320446
5,1	55,59	67,65	25.07.98	04:24:35	29,358343	30,679352	51	0,95694142
5,1	56,13	67,63	25.07.98	04:25:05	28,874988	30,704633	51	0,94041143
5,1	55,96	67,63	25.07.98	04:25:35	29,026652	30,704633	51	0,94535088
5,1	55,97	67,07	25.07.98	04:26:05	29,017718	31,41555	51	0,9236737
5,1	55,79	67,35	25.07.98	04:26:35	29,178777	31,059353	51	0,9394522
5,15	55,79	67,39	25.07.98	04:27:05	29,178777	31,008588	51,5	0,94099018
5,1	55,65	67,13	25.07.98	04:27:34	29,304405	31,339097	51	0,93507497
5,1	55,59	67,16	25.07.98	04:28:04	29,358343	31,300896	51	0,93793937
5,15	55,85	67,57	25.07.98	04:28:34	29,125033	30,780521	51,5	0,94621639
5,1	56,6	68,35	25.07.98	04:29:04	28,45806	29,799197	51	0,95499418
5,12	57,05	68,16	25.07.98	04:29:34	28,062105	30,037202	51,2	0,93424499
5,07	58,29	69,28	25.07.98	04:30:03	26,986982	28,64369	50,7	0,94216148
5,1	57,86	68,95	25.07.98	04:30:33	27,357194	29,051924	51	0,9416655
5,15	56,37	68,16	25.07.98	04:31:03	28,661654	30,037202	51,5	0,9542052
5,12	56,82	67,95	25.07.98	04:31:33	28,26409	30,301033	51,2	0,93277647
5,15	55,89	68,03	25.07.98	04:32:04	29,089236	30,20043	51,5	0,96320601
5,17	55,85	67,34	25.07.98	04:32:35	29,125033	31,072049	51,7	0,93733868
5,15	54,6	66,92	25.07.98	04:33:06	30,256815	31,606982	51,5	0,95728262
5,15	55,1	66,87	25.07.98	04:33:35	29,801023	31,670889	51,5	0,9409595
5,15	55,09	66,85	25.07.98	04:34:06	29,810099	31,696464	51,5	0,94048656

Druck [dbar]	Trübung 1 [%]	Trübung 2 [%]	Datum	Zeit	Att. 1 [1/m]	Att. 2 [1/m]	Druck [cbar]	Att. 1 / Att. 2 (korr.)
5,17	56,56	67,68	25.07.98	04:34:35	28,493408	30,641445	51,7	0,92989767
5,17	55,22	67,03	25.07.98	04:35:05	29,692249	31,466557	51,7	0,9436129
5,17	55,11	66,86	25.07.98	04:35:36	29,79195	31,683676	51,7	0,94029336
5,17	55,81	67,02	25.07.98	04:36:06	29,160856	31,479313	51,7	0,92634981
5,2	56,33	67,39	25.07.98	04:36:35	28,697147	31,008588	52	0,92545802
5,2	55,04	66,74	25.07.98	04:37:06	29,8555	31,837268	52	0,93775318
5,2	55,83	67,12	25.07.98	04:37:35	29,142941	31,351835	52	0,92954501
5,2	55,96	67	25.07.98	04:38:05	29,026652	31,504832	52	0,92133968
5,2	55,98	67,21	25.07.98	04:38:35	29,008785	31,237266	52	0,92865954
5,2	55,49	67,01	25.07.98	04:39:06	29,448368	31,492072	52	0,93510419
5,2	55,45	67	25.07.98	04:39:36	29,484424	31,504832	52	0,93586989
5,22	55,23	67,26	25.07.98	04:40:06	29,683195	31,173683	52,2	0,95218762
5,2	55,81	67,17	25.07.98	04:40:36	29,160856	31,288166	52	0,93200911
5,22	55,4	67,12	25.07.98	04:41:05	29,52953	31,351835	52,2	0,94187565
5,22	54,97	66,77	25.07.98	04:41:35	29,91913	31,798844	52,2	0,94088734
5,25	55,57	66,83	25.07.98	04:42:05	29,376335	31,722048	52,5	0,92605418
5,22	55,01	66,63	25.07.98	04:42:37	29,88276	31,978305	52,2	0,9344698
5,25	55,16	66,83	25.07.98	04:43:07	29,746607	31,722048	52,5	0,93772655
5,22	54,34	66,17	25.07.98	04:43:37	30,495479	32,570626	52,2	0,93628777
5,25	54,78	66,18	25.07.98	04:46:33	30,092251	32,557706	52,5	0,9242743
5,25	55,1	66,46	25.07.98	04:47:02	29,801023	32,196728	52,5	0,92559167
5,25	56,23	66,93	25.07.98	04:47:33	28,785988	31,594207	52,5	0,91111602
5,27	55,95	67,24	25.07.98	04:48:03	29,035588	31,199111	52,7	0,93065434
5,27	56,89	67,89	25.07.98	04:48:32	28,20253	30,376563	52,7	0,92843059
5,25	57	67,96	25.07.98	04:49:54	28,105946	30,288451	52,5	0,92794266
5,27	56	67,5	25.07.98	04:50:24	28,990925	30,869141	52,7	0,93915553
5,27	55,27	66,99	25.07.98	04:50:54	29,646996	31,517594	52,7	0,94064908
5,27	55,66	66,7	25.07.98	04:51:25	29,295421	31,888527	52,7	0,91868217
5,27	55,14	66,5	25.07.98	04:51:54	29,764739	32,145284	52,7	0,92594418
5,27	55,07	66,34	25.07.98	04:52:25	29,828254	32,351247	52,7	0,92201251
5,32	55,64	67,14	25.07.98	04:52:56	29,313391	31,326362	53,2	0,93574196
5,27	55,94	67	25.07.98	04:53:26	29,044525	31,504832	52,7	0,92190699
5,32	56,14	67,35	25.07.98	04:53:56	28,866081	31,059353	53,2	0,92938449
5,3	54,87	66,9	25.07.98	04:54:26	30,010172	31,632539	53	0,94871207
5,27	55,35	66,99	25.07.98	04:54:56	29,574676	31,517594	52,7	0,9383545
5,35	55,44	67,14	25.07.98	04:55:26	29,493442	31,326362	53,5	0,94148953
5,27	54,87	66,47	25.07.98	04:55:56	30,010172	32,183865	52,7	0,93246017
5,35	54,52	66,32	25.07.98	04:56:26	30,330129	32,377027	53,5	0,93677932
5,27	54,84	66,3	25.07.98	04:56:56	30,037517	32,402815	52,7	0,92700331
5,32	53,7	65,79	25.07.98	04:57:26	31,087859	33,06305	53,2	0,94025988
5,32	53,02	65,51	25.07.98	04:57:56	31,725049	33,427711	53,2	0,94906436
5,32	53,61	65,35	25.07.98	04:58:27	31,171728	33,63679	53,2	0,92671532
5,35	53,84	65,48	25.07.98	04:58:57	30,957675	33,466875	53,5	0,92502438
5,32	54,39	65,56	25.07.98	04:59:27	30,449494	33,362479	53,2	0,91268678
5,32	53,5	65,68	25.07.98	04:59:56	31,274427	33,206124	53,2	0,94182707
5,37	52,9	64,56	25.07.98	05:00:26	31,838342	34,676676	53,7	0,91814861
5,35	52,19	64,48	25.07.98	05:00:56	32,513964	34,78269	53,5	0,93477428
5,35	53,12	64,27	25.07.98	05:01:26	31,630834	35,061603	53,5	0,90215026
5,35	53,19	65,04	25.07.98	05:01:56	31,564989	34,04334	53,5	0,92720011
5,32	53,47	65,44	25.07.98	05:02:27	31,302472	33,51912	53,2	0,93386914
5,37	53,18	65,11	25.07.98	05:02:56	31,57439	33,951369	53,7	0,92998871
5,35	52,41	64,92	25.07.98	05:03:26	32,303639	34,201235	53,5	0,94451673
5,37	52,43	63,85	25.07.98	05:03:56	32,284562	35,622173	53,7	0,90630524
5,37	52,9	63,77	25.07.98	05:04:26	31,838342	35,729366	53,7	0,89109731
5,35	53,02	64,1	25.07.98	05:04:56	31,725049	35,288058	53,5	0,89903076
5,37	53,44	64,25	25.07.98	05:05:26	31,330533	35,088214	53,7	0,89290761
5,37	53,72	65,63	25.07.98	05:05:55	31,069241	33,271237	53,7	0,93381681
5,4	53,55	65,18	25.07.98	05:06:26	31,227719	33,859497	54	0,92227357
5,4	53,74	64,76	25.07.98	05:06:56	31,050629	34,412216	54	0,90231414
5,37	54,22	65,45	25.07.98	05:07:27	30,606017	33,506056	53,7	0,91344733
5,37	52,06	63,98	25.07.98	05:07:56	32,638664	35,44827	53,7	0,92074068
5,37	52,69	63,27	25.07.98	05:08:26	32,037225	36,402386	53,7	0,88008585
5,37	53,28	63,89	25.07.98	05:08:56	31,480458	35,568627	53,7	0,88506251
5,37	53,49	64,07	25.07.98	05:09:26	31,283773	35,328083	53,7	0,8855214
5,4	55,68	66,21	25.07.98	05:09:56	29,277458	32,518957	54	0,90031973
5,4	56,23	66,72	25.07.98	05:13:00	28,785988	31,862894	54	0,90343294
5,42	56,84	67,39	25.07.98	05:13:29	28,246494	31,008588	54,2	0,91092487
5,4	57,26	67,92	25.07.98	05:13:59	27,878394	30,33879	54	0,91890266
5,4	58,52	68,99	25.07.98	05:14:29	26,79008	29,002337	54	0,92372144
5,4	59,46	69,66	25.07.98	05:14:58	25,993318	28,176005	54	0,92253384
5,42	58,15	68,85	25.07.98	05:16:05	27,107215	29,176017	54,2	0,9290924
5,42	56,89	67,21	25.07.98	05:16:35	28,20253	31,237266	54,2	0,90284887
5,42	56,39	67,51	25.07.98	05:17:05	28,643917	30,856476	54,2	0,92829518
5,4	56,82	67,54	25.07.98	05:17:35	28,26409	30,81849	54	0,91711472
5,42	56,41	67,77	25.07.98	05:18:05	28,626187	30,527823	54,2	0,93770809
5,42	55,53	67,07	25.07.98	05:18:36	29,412339	31,41555	54,2	0,93623503
5,42	55,59	66,36	25.07.98	05:19:05	29,358343	32,325474	54,2	0,90821074
5,42	55,08	66,04	25.07.98	05:19:35	29,819176	32,738768	54,2	0,91082156
5,42	55,9	66,69	25.07.98	05:20:05	29,08029	31,901347	54,2	0,91156936
5,45	55,34	66,43	25.07.98	05:20:35	29,583711	32,235332	54,5	0,91774177
5,42	56,56	67,39	25.07.98	05:21:05	28,493408	31,008588	54,2	0,91888763
5,45	56,4	67,18	25.07.98	05:21:35	28,635051	31,275438	54,5	0,91557634

Druck [dbar]	Trübung 1 [%]	Trübung 2 [%]	Datum	Zeit	Att. 1 [1/m]	Att. 2 [1/m]	Druck [cbar]	Att. 1 / Att. 2 (korr.)
5,42	54,79	66,45	25.07.98	05:22:04	30,083125	32,209594	54,2	0,93398024
5,45	54,04	66,13	25.07.98	05:22:35	30,772284	32,622327	54,5	0,94328904
5,45	54,49	65,99	25.07.98	05:23:04	30,357649	32,803526	54,5	0,92543861
5,42	54,97	66,52	25.07.98	05:23:35	29,91913	32,119574	54,2	0,93149213
5,45	55,32	66,78	25.07.98	05:24:05	29,601784	31,78604	54,5	0,93128253
5,45	54,81	66,65	25.07.98	05:24:35	30,064876	31,952644	54,5	0,94091982
5,45	54,74	66,28	25.07.98	05:25:05	30,128774	32,42861	54,5	0,92908002
5,45	55,95	66,49	25.07.98	05:25:35	29,035588	32,158142	54,5	0,90290002
5,45	56,54	66,95	25.07.98	05:26:05	28,511092	31,568662	54,5	0,9031454
5,45	57,47	68,07	25.07.98	05:26:35	27,695356	30,150173	54,5	0,91858033
5,45	57,51	68,28	25.07.98	05:27:05	27,660567	29,886806	54,5	0,92551097
5,45	57,79	68,26	25.07.98	05:27:35	27,417722	29,911854	54,5	0,91661727
5,45	57,29	67,86	25.07.98	05:28:05	27,852205	30,414353	54,5	0,91575859
5,45	56,11	67,83	25.07.98	05:28:34	28,892807	30,45216	54,5	0,94879336
5,45	55,94	68,16	25.07.98	05:29:05	29,044525	30,037202	54,5	0,96695175
5,45	56,8	67,84	25.07.98	05:29:34	28,281693	30,439556	54,5	0,92910992
5,45	57,13	68,43	25.07.98	05:30:04	27,992041	29,699183	54,5	0,94251889
5,45	58,41	68,96	25.07.98	05:30:34	26,884154	29,039524	54,5	0,92577804
5,45	58,43	68,8	25.07.98	05:31:05	26,867036	29,238131	54,5	0,91890404
5,47	58,17	69,17	25.07.98	05:31:35	27,090021	28,779552	54,7	0,94129407
5,47	58,91	69,03	25.07.98	05:32:05	26,457967	28,952779	54,7	0,91383168
5,47	58,23	69,02	25.07.98	05:32:35	27,038475	28,965166	54,7	0,93348249
5,45	57,7	68,94	25.07.98	05:33:04	27,495651	29,064325	54,5	0,9460275
5,47	57,44	68,78	25.07.98	05:33:34	27,721463	29,262989	54,7	0,94732165
5,47	58,32	68,94	25.07.98	05:34:04	26,961255	29,064325	54,7	0,92764084
5,47	58,69	69,41	25.07.98	05:34:35	26,645042	28,483405	54,7	0,93545845
5,47	60,11	70,09	25.07.98	05:35:05	25,449698	27,64985	54,7	0,92042809
5,47	58,73	69,31	25.07.98	05:35:35	26,610976	28,606675	54,7	0,9302366
5,47	59,35	69,97	25.07.98	05:36:05	26,085903	27,796358	54,7	0,93846477
5,45	59,93	70,15	25.07.98	05:38:52	25,599649	27,576689	54,5	0,92830753
5,47	60,95	70,55	25.07.98	05:39:22	24,755817	27,090547	54,7	0,91381751
5,47	59,3	70,09	25.07.98	05:39:51	26,128044	27,64985	54,7	0,94496152
5,47	59,03	69,78	25.07.98	05:40:22	26,35622	28,028845	54,7	0,94032486
5,47	59,57	69,87	25.07.98	05:40:52	25,900905	27,918641	54,7	0,92772799
5,47	60,98	69,78	25.07.98	05:42:03	24,731212	28,028845	54,7	0,8823486
5,47	60,44	70,18	25.07.98	05:42:33	25,175952	27,540133	54,7	0,91415509
5,47	60,37	69,94	25.07.98	05:43:04	25,233895	27,833025	54,7	0,90661704
5,47	60,04	70,15	25.07.98	05:43:34	25,507959	27,576689	54,7	0,92498264
5,47	60,02	70,02	25.07.98	05:44:03	25,524617	27,735283	54,7	0,92029411
5,47	60,8	70,29	25.07.98	05:44:33	24,87902	27,406225	54,7	0,90778718
5,47	61,47	70,82	25.07.98	05:45:03	24,331047	26,763957	54,7	0,90909751
5,47	60,89	70,98	25.07.98	05:45:33	24,805061	26,571009	54,7	0,93353855
5,47	60,28	70,61	25.07.98	05:46:03	25,308491	27,017864	54,7	0,93673174
5,47	59,74	69,88	25.07.98	05:46:33	25,758419	27,906405	54,7	0,92302892
5,47	61,48	71,04	25.07.98	05:47:04	24,322913	26,498766	54,7	0,91788853
5,42	60,02	70,4	25.07.98	05:47:34	25,524617	27,272527	54,2	0,93590951
5,47	60,05	70,02	25.07.98	05:48:04	25,499632	27,735283	54,7	0,91939326
5,47	60,4	69,65	25.07.98	05:48:34	25,209054	28,18828	54,7	0,89430976
5,47	60,64	70,09	25.07.98	05:49:04	25,010772	27,64985	54,7	0,90455364
5,47	61,27	70,59	25.07.98	05:49:34	24,493993	27,042085	54,7	0,9057731
5,47	60,9	70,27	25.07.98	05:50:04	24,796851	27,430556	54,7	0,90398642
5,47	60,87	70,3	25.07.98	05:50:34	24,821487	27,394062	54,7	0,90609005
5,47	60,03	70,09	25.07.98	05:51:04	25,516287	27,64985	54,7	0,92283639
5,47	60,11	69,32	25.07.98	05:51:34	25,449698	28,59434	54,7	0,89002574
5,47	61,08	70,28	25.07.98	05:52:05	24,649285	27,41839	54,7	0,89900557
5,47	62	71,4	25.07.98	05:52:35	23,90179	26,066583	54,7	0,91695141
5,47	61,75	70,96	25.07.98	05:53:05	24,103811	26,595104	54,7	0,90632511
5,47	61,35	70,77	25.07.98	05:53:35	24,428751	26,824343	54,7	0,91069335
5,47	61,31	70,98	25.07.98	05:54:05	24,461361	26,571009	54,7	0,92060339
5,47	61,13	70,21	25.07.98	05:54:35	24,608372	27,503592	54,7	0,89473304
5,47	61,64	70,68	25.07.98	05:55:05	24,192959	26,933145	54,7	0,89825972
5,47	62,43	71,52	25.07.98	05:55:34	23,556213	25,923006	54,7	0,90869912
5,5	63,48	72,48	25.07.98	05:56:04	22,722265	24,782989	55	0,91684922
5,47	62,69	71,61	25.07.98	05:56:35	23,348412	25,815482	54,7	0,90443449
5,47	60,69	70,62	25.07.98	05:57:04	24,969562	27,005756	54,7	0,92460149
5,47	60,5	70,49	25.07.98	05:57:35	25,126341	27,163293	54,7	0,92501087
5,45	61,54	70,48	25.07.98	05:58:05	24,274141	27,175423	54,5	0,89323875
5,45	62,56	71,5	25.07.98	05:58:35	23,452204	25,946919	54,5	0,90385315
5,45	61,9	71,62	25.07.98	05:59:05	23,9825	25,803543	54,5	0,92942665
5,45	61,78	71,18	25.07.98	05:59:35	24,079525	26,330435	54,5	0,91451299
5,4	61,43	70,93	25.07.98	06:00:05	24,363594	26,631259	54	0,91484949
5,45	61,46	71,38	25.07.98	06:00:35	24,339181	26,090536	54,5	0,93287395
5,45	61,23	70,97	25.07.98	06:01:05	24,526646	26,583056	54,5	0,92264208
5,42	61,86	71,19	25.07.98	06:01:34	24,014821	26,318424	54,2	0,91247184
5,45	62,46	71,76	25.07.98	06:02:04	23,532192	25,636574	54,5	0,91791485
5,4	63,28	71,82	25.07.98	06:04:52	22,880043	25,565115	54	0,89497125
5,45	63,54	72,52	25.07.98	06:05:22	22,675028	24,735817	54,5	0,91668805
5,42	64,11	72,54	25.07.98	06:05:52	22,228491	24,71224	54,2	0,89949317
5,45	64,37	73,04	25.07.98	06:06:22	22,026125	24,124932	54,5	0,91300257
5,42	63,91	72,93	25.07.98	06:06:52	22,384717	24,253794	54,2	0,92293671
5,42	64,56	72,84	25.07.98	06:07:59	21,878758	24,359372	54,2	0,89816595
5,42	64,99	73,45	25.07.98	06:08:29	21,546839	23,646332	54,2	0,91121274

Druck [dbar]	Trübung 1 [%]	Trübung 2 [%]	Datum	Zeit	Att. 1 [1/m]	Att. 2 [1/m]	Druck [cbar]	Att. 1 / Att. 2 (korr.)
5,42	65,83	74,17	25.07.98	06:08:59	20,904726	22,812292	54,2	0,91637992
5,42	66,25	74,25	25.07.98	06:09:29	20,586736	22,720121	54,2	0,90610152
5,42	66,36	74,87	25.07.98	06:09:59	20,503786	22,009146	54,2	0,93160299
5,42	67	75,02	25.07.98	06:10:29	20,023878	21,83802	54,2	0,91692736
5,42	66,01	74,52	25.07.98	06:10:59	20,768197	22,409776	54,2	0,9267472
5,42	68,01	75,63	25.07.98	06:11:29	19,275772	21,145617	54,2	0,91157292
5,4	66,75	74,76	25.07.98	06:11:59	20,210794	22,134856	54	0,91307549
5,4	67,72	75,16	25.07.98	06:12:29	19,489431	21,678611	54	0,89901659
5,4	68,4	75,61	25.07.98	06:12:58	18,989868	21,16823	54	0,89709287
5,4	68,33	75,95	25.07.98	06:13:29	19,041064	20,784619	54	0,91611321
5,4	67,8	75,26	25.07.98	06:13:59	19,4304	21,56493	54	0,90101845
5,4	68	75,18	25.07.98	06:14:29	19,283124	21,655863	54	0,89043434
5,4	68,59	76,02	25.07.98	06:14:59	18,851172	20,705853	54	0,91042719
5,4	68,76	75,99	25.07.98	06:15:28	18,7274	20,739601	54	0,90297785
5,4	69,13	76,17	25.07.98	06:15:58	18,45907	20,537314	54	0,89880643
5,4	68,92	75,88	25.07.98	06:16:28	18,611189	20,863457	54	0,89204722
5,4	69,19	76,46	25.07.98	06:16:58	18,415692	20,21241	54	0,91110818
5,4	68,89	76,08	25.07.98	06:17:28	18,632958	20,638398	54	0,90282967
5,37	68,79	75,95	25.07.98	06:17:58	18,70559	20,784619	53,7	0,89997272
5,37	69,61	76,34	25.07.98	06:18:28	18,113098	20,346703	53,7	0,89022272
5,4	70,17	76,9	25.07.98	06:18:58	17,712466	19,721798	54	0,89811616
5,37	69,64	76,76	25.07.98	06:19:28	18,091554	19,877597	53,7	0,91014792
5,37	70,46	77,13	25.07.98	06:19:58	17,506251	19,466458	53,7	0,89930332
5,37	69,85	77,29	25.07.98	06:20:27	17,941005	19,289279	53,7	0,93010241
5,37	69,75	76,93	25.07.98	06:20:57	18,012638	19,68845	53,7	0,91488351
5,37	70,23	77,08	25.07.98	06:21:27	17,669731	19,521902	53,7	0,90512341
5,37	70,77	77,59	25.07.98	06:21:57	17,28675	18,958055	53,7	0,91184199
5,37	71,52	77,83	25.07.98	06:22:28	16,759653	18,693996	53,7	0,89652597
5,37	71,34	77,68	25.07.98	06:22:58	16,88565	18,858937	53,7	0,89536597
5,35	71,49	77,94	25.07.98	06:23:27	16,78063	18,573241	53,5	0,90348424
5,35	71,44	77,92	25.07.98	06:23:57	16,815612	18,595184	53,5	0,90429935
5,35	71,27	77,64	25.07.98	06:24:27	16,934735	18,902975	53,5	0,89587672
5,35	71,51	78,08	25.07.98	06:24:57	16,766644	18,419799	53,5	0,91025122
5,35	71,68	77,92	25.07.98	06:25:27	16,647921	18,595184	53,5	0,89528134
5,35	72,01	78,31	25.07.98	06:25:57	16,418259	18,168312	53,5	0,90367555
5,35	71,99	78,22	25.07.98	06:26:27	16,432148	18,266632	53,5	0,89957188
5,35	72,13	78,18	25.07.98	06:26:56	16,335007	18,310366	53,5	0,892118
5,35	71,89	78,29	25.07.98	06:27:27	16,501651	18,190151	53,5	0,90717502
5,32	72,07	78,03	25.07.98	06:27:56	16,376616	18,474568	53,2	0,88644107
5,32	72,06	78,34	25.07.98	06:28:26	16,383554	18,135564	53,2	0,9033937
5,32	72,19	78,3	25.07.98	06:28:58	16,293433	18,179231	53,2	0,89626634
5,32	72,11	78,21	25.07.98	06:29:28	16,348873	18,277563	53,2	0,8944777
5,32	71,65	78,02	25.07.98	06:29:58	16,668852	18,485526	53,2	0,9017245
5,3	72,14	78,13	25.07.98	06:30:29	16,328076	18,365065	53	0,88908347
5,3	72,58	78,03	25.07.98	06:33:16	16,024039	18,474568	53	0,86735664
5,3	73	78,98	25.07.98	06:33:46	15,735537	17,439908	53	0,90227181
5,27	73,33	79,25	25.07.98	06:34:16	15,510019	17,148117	52,7	0,9044736
5,27	73,13	79,37	25.07.98	06:34:45	15,646575	17,018751	52,7	0,9193727
5,25	73,85	79,51	25.07.98	06:35:15	15,156709	16,868072	52,5	0,89854426
5,3	73,74	79,57	25.07.98	06:35:45	15,23124	16,803576	53	0,90642849
5,27	74,39	79,8	25.07.98	06:36:57	14,792433	16,556791	52,7	0,89343598
5,3	74,24	79,94	25.07.98	06:37:27	14,893355	16,406923	53	0,90774822
5,2	73,72	79,85	25.07.98	06:37:57	15,244803	16,503237	52	0,92374623
5,27	73,76	79,48	25.07.98	06:38:26	15,21768	16,900338	52,7	0,90043647
5,25	73,47	79,42	25.07.98	06:38:56	15,414651	16,964907	52,5	0,90861987
5,22	73,4	79,33	25.07.98	06:39:26	15,462313	17,061851	52,2	0,90625056
5,25	72,76	79,31	25.07.98	06:39:56	15,900192	17,08341	52,5	0,93073876
5,22	73,33	79,24	25.07.98	06:40:25	15,510019	17,158906	52,2	0,90390488
5,22	73,09	79,3	25.07.98	06:40:55	15,673931	17,094191	52,2	0,91691566
5,22	73,28	79,51	25.07.98	06:41:26	15,544123	16,868072	52,2	0,92151158
5,22	73	79,1	25.07.98	06:41:57	15,735537	17,3101	52,2	0,90903791
5,22	73,48	79,47	25.07.98	06:42:26	15,407846	16,911096	52,2	0,91110869
5,22	73,02	79,15	25.07.98	06:42:56	15,72184	17,256072	52,2	0,91109036
5,2	73,26	79,28	25.07.98	06:43:26	15,557771	17,115757	52	0,90897359
5,22	73,27	79,33	25.07.98	06:43:55	15,550947	17,061851	52,2	0,91144545
5,2	73,13	79,3	25.07.98	06:44:25	15,646575	17,094191	52	0,91531535
5,17	73,4	79,28	25.07.98	06:44:55	15,462313	17,115757	51,7	0,90339634
5,2	72,94	79,2	25.07.98	06:45:25	15,77665	17,202077	52	0,91713633
5,2	73,51	79,15	25.07.98	06:45:55	15,387437	17,256072	52	0,89171145
5,2	72,67	78,94	25.07.98	06:46:24	15,962077	17,483221	52	0,91299407
5,2	72,67	78,83	25.07.98	06:46:54	15,962077	17,602445	52	0,90681022
5,17	71,75	78,52	25.07.98	06:47:25	16,599117	17,939338	51,7	0,92529149
5,17	71,1	78,2	25.07.98	06:47:55	17,054142	18,288496	51,7	0,93250656
5,17	70,28	77,59	25.07.98	06:48:24	17,634146	18,958055	51,7	0,93016644
5,17	69,41	76,84	25.07.98	06:48:54	18,256962	19,788535	51,7	0,92260303
5,17	66,44	75,08	25.07.98	06:49:24	20,443545	21,769666	51,7	0,93908401
5,15	65,34	74,45	25.07.98	06:49:54	21,278289	22,490127	51,5	0,94611687
5,15	65,52	74,9	25.07.98	06:50:24	21,140737	21,974893	51,5	0,9620405
5,12	66,69	75,29	25.07.98	06:50:54	20,255758	21,530855	51,2	0,94077819
5,15	66,32	74,87	25.07.98	06:51:25	20,533934	22,009146	51,5	0,93297277
5,15	66,27	74,66	25.07.98	06:51:55	20,571644	22,249298	51,5	0,92459742
5,12	65,61	74,72	25.07.98	06:52:25	21,072103	22,180615	51,2	0,95002341

Druck [dbar]	Trübung 1 [%]	Trübung 2 [%]	Datum	Zeit	Att. 1 [1/m]	Att. 2 [1/m]	Druck [cbar]	Att. 1 / Att. 2 (korr.)
5,12	66,72	75,38	25.07.98	06:52:55	20,233271	21,428711	51,2	0,94421318
5,12	66,45	75,34	25.07.98	06:53:25	20,43602	21,474093	51,2	0,95165928
5,04	65,48	75,25	25.07.98	06:53:54	21,171272	21,576291	50,4	0,98122849
5,1	67,79	75,87	25.07.98	06:54:24	19,437775	20,874726	51	0,93116313
5,1	67,94	76,13	25.07.98	06:54:54	19,327261	20,582225	51	0,9390268
5,1	66,6	75,76	25.07.98	06:55:24	20,32328	20,998778	51	0,9678316
5,1	66,97	76,03	25.07.98	06:55:54	20,046271	20,694607	51	0,96867128
5,1	67,4	75,73	25.07.98	06:56:24	19,726258	21,032641	51	0,93788784
5,07	67,62	76,2	25.07.98	06:56:54	19,563319	20,503646	50,7	0,95413858
5,07	67,07	75,97	25.07.98	06:57:24	19,971667	20,762107	50,7	0,96192871
5,1	64,55	74,44	25.07.98	06:57:54	21,886503	22,501612	51	0,97266378
5,07	59,31	71,43	25.07.98	06:58:23	26,119613	26,030666	50,7	1,003417
5,04	59,96	71,66	25.07.98	06:58:53	25,574626	25,755804	50,4	0,99296553
5,07	58,67	70,53	25.07.98	06:59:23	26,662083	27,114789	50,7	0,9833041
5,04	59,21	71,26	25.07.98	06:59:53	26,203987	26,234395	50,4	0,99884092
5,04	58,65	71,05	25.07.98	07:00:23	26,679131	26,486731	50,4	1,00726398
5,07	59,08	71,53	25.07.98	07:00:53	26,313886	25,911052	50,7	1,0155468
4,99	62,13	73,01	25.07.98	07:01:23	23,797061	24,160057	49,9	0,98497536
5,02	59,61	71,39	25.07.98	07:01:53	25,867342	26,078559	50,2	0,99190075
5,04	58,09	70,47	25.07.98	07:02:23	27,158833	27,187555	50,4	0,99894355
5,04	59,49	71,31	25.07.98	07:02:54	25,968098	26,174424	50,4	0,99211725
5,02	59,14	71,03	25.07.98	07:03:24	26,263134	26,510802	50,2	0,99065782
5,02	59,39	71,14	25.07.98	07:03:55	26,052216	26,378496	50,2	0,98763085
4,99	60,61	71,96	25.07.98	07:06:44	25,035515	25,398611	49,9	0,98570408
4,99	60,98	72,08	25.07.98	07:07:13	24,731212	25,25615	49,9	0,97921543
4,97	60,96	72,24	25.07.98	07:07:44	24,747614	25,066572	49,7	0,98727557
4,97	60,23	71,71	25.07.98	07:08:14	25,349981	25,696168	49,7	0,98652767
4,97	60,06	71,71	25.07.98	07:08:44	25,491306	25,696168	49,7	0,99202753
4,94	58,82	71,11	25.07.98	07:09:41	26,534413	26,414559	49,4	1,0045374
4,94	58	70,89	25.07.98	07:10:11	27,236359	26,679489	49,4	1,02087258
4,97	58,85	71,05	25.07.98	07:10:41	26,508918	26,486731	49,7	1,00083764
4,94	58,4	70,76	25.07.98	07:11:11	26,892715	26,836425	49,4	1,00209751
4,94	58,37	70,84	25.07.98	07:11:42	26,918406	26,739815	49,4	1,00667886
4,92	58,97	70,94	25.07.98	07:12:13	26,407067	26,619205	49,2	0,99203063
4,94	58,35	70,75	25.07.98	07:12:43	26,935541	26,848509	49,4	1,00324161
4,94	58,65	70,74	25.07.98	07:13:13	26,679131	26,860595	49,4	0,99324422
4,92	57,99	70,43	25.07.98	07:13:43	27,24498	27,2361	49,2	1,00032605
4,92	57,54	70,25	25.07.98	07:14:13	27,634491	27,454895	49,2	1,00654152
4,92	57,94	70,32	25.07.98	07:14:43	27,28811	27,369741	49,2	0,99701745
4,92	57,81	70,24	25.07.98	07:15:13	27,400421	27,467066	49,2	0,99757362
4,89	57,57	70,04	25.07.98	07:15:42	27,608429	27,710865	48,9	0,99630343
4,89	57,53	70,03	25.07.98	07:16:13	27,643182	27,723073	48,9	0,99711825
4,92	57,84	70,19	25.07.98	07:16:42	27,37448	27,527951	49,2	0,99442493
4,89	57,87	70,19	25.07.98	07:17:12	27,348554	27,527951	48,9	0,99348309
4,89	57,37	70,27	25.07.98	07:17:43	27,782433	27,430556	48,9	1,01282792
4,89	57,71	70,13	25.07.98	07:18:13	27,486986	27,601069	48,9	0,9958667
4,89	56,75	69,86	25.07.98	07:18:43	28,325726	27,930879	48,9	1,0141366
4,89	57,23	69,98	25.07.98	07:19:13	27,904597	27,78414	48,9	1,00433548
4,82	56,88	69,93	25.07.98	07:19:44	28,21132	27,84525	48,2	1,01314657
4,87	56,69	69,66	25.07.98	07:20:15	28,378618	28,176005	48,7	1,00719096
4,89	56,9	69,43	25.07.98	07:20:45	28,193742	28,458772	48,9	0,99068724
4,87	56,62	69,53	25.07.98	07:21:15	28,440395	28,335715	48,7	1,00369429
4,87	56,76	69,52	25.07.98	07:21:44	28,316917	28,348013	48,7	0,99890306
4,84	56,51	69,45	25.07.98	07:22:16	28,537629	28,434146	48,4	1,00363936
4,84	55,46	68,89	25.07.98	07:22:45	29,475407	29,126358	48,4	1,01198397
4,84	54,66	68,33	25.07.98	07:23:15	30,2019	29,824219	48,4	1,01266357
4,84	54,56	68,18	25.07.98	07:23:46	30,293459	30,012118	48,4	1,00937425
4,84	54,46	68,11	25.07.98	07:24:16	30,385185	30,099945	48,4	1,00947643
4,84	53,59	67,57	25.07.98	07:24:46	31,190385	30,780521	48,4	1,01331571
4,84	53,21	67,28	25.07.98	07:25:15	31,546192	31,148263	48,4	1,01277531
4,82	52,91	66,95	25.07.98	07:25:45	31,828891	31,568662	48,2	1,00824329
4,82	52,59	66,89	25.07.98	07:26:15	32,13221	31,64532	48,2	1,01538583
4,82	53,28	66,89	25.07.98	07:26:45	31,480458	31,64532	48,2	0,99479031
4,82	53,24	67	25.07.98	07:27:14	31,51801	31,504832	48,2	1,00041827
4,79	52,03	66,78	25.07.98	07:27:44	32,667486	31,78604	47,9	1,02773058
4,79	52,82	67,29	25.07.98	07:28:14	31,914014	31,135556	47,9	1,02500222
4,79	53,93	67,41	25.07.98	07:28:44	30,874164	30,983217	47,9	0,99648024
4,79	53,8	67,5	25.07.98	07:29:13	30,994836	30,869141	47,9	1,00407185
4,79	53,7	67,33	25.07.98	07:29:43	31,087859	31,084746	47,9	1,00010015
4,79	54,18	67,59	25.07.98	07:30:13	30,642917	30,755217	47,9	0,9963486
4,77	53,91	67,54	25.07.98	07:30:43	30,89271	30,81849	47,7	1,0024083
4,77	53,06	67,24	25.07.98	07:31:13	31,687342	31,199111	47,7	1,01564889
4,72	52,5	67,42	25.07.98	07:31:43	32,217851	30,970535	47,2	1,04027428
4,77	51,91	66,66	25.07.98	07:32:13	32,782937	31,939817	47,7	1,02639713
4,77	52,2	66,71	25.07.98	07:32:43	32,504385	31,87571	47,7	1,01972269
4,77	52,89	66,73	25.07.98	07:33:12	31,847795	31,85008	47,7	0,99992825
4,74	51,36	65,98	25.07.98	07:33:42	33,315526	32,816483	47,4	1,01520708
4,77	52,3	66,18	25.07.98	07:34:13	32,408691	32,557706	47,7	0,99542304
4,74	51,73	66,32	25.07.98	07:34:43	32,956615	32,377027	47,4	1,01790122
4,74	52,61	66,72	25.07.98	07:35:14	32,113199	31,862894	47,4	1,00785567
4,74	51,75	66,23	25.07.98	07:35:44	32,937288	32,493134	47,4	1,01366916
4,72	51,16	65,89	25.07.98	07:36:14	33,51061	32,933189	47,2	1,01753311

Druck [dbar]	Trübung 1 [%]	Trübung 2 [%]	Datum	Zeit	Att. 1 [1/m]	Att. 2 [1/m]	Druck [cbar]	Att. 1 / Att. 2 (korr.)
4,72	51,14	65,78	25.07.98	07:36:43	33,530161	33,076047	47,2	1,0137294
4,72	51,24	66,02	25.07.98	07:37:13	33,432485	32,764665	47,2	1,02038233
4,72	51,29	65,77	25.07.98	07:37:43	33,383719	33,089045	47,2	1,00890548
4,72	50,81	65,73	25.07.98	07:38:12	33,85385	33,141061	47,2	1,02150774
4,72	50,68	65,54	25.07.98	07:38:42	33,981942	33,388566	47,2	1,01777182
4,72	50,63	65,42	25.07.98	07:39:12	34,031295	33,545255	47,2	1,01448908
4,69	50,46	65,41	25.07.98	07:39:42	34,199462	33,558325	46,9	1,01910515
4,69	51,05	65,7	25.07.98	07:40:12	33,618232	33,180093	46,9	1,01320488
4,69	51,91	66,06	25.07.98	07:40:41	32,782937	32,712878	46,9	1,00214161
4,69	51,77	65,85	25.07.98	07:41:11	32,917968	32,98511	46,9	0,99796447
4,69	51,88	65,68	25.07.98	07:41:41	32,811841	33,206124	46,9	0,9881262
4,69	51,56	65,67	25.07.98	07:42:12	33,1212	33,219143	46,9	0,99705163
4,67	50,81	65,61	25.07.98	07:42:42	33,85385	33,297296	46,7	1,01671468
4,67	51,32	65,69	25.07.98	07:43:11	33,354482	33,193107	46,7	1,0048617
4,67	51,62	65,76	25.07.98	07:43:41	33,06305	33,102046	46,7	0,99882193
4,67	51,21	65,61	25.07.98	07:44:11	33,461768	33,297296	46,7	1,00493949
4,67	51,15	65,89	25.07.98	07:44:41	33,520385	32,933189	46,7	1,0178299
4,64	51,72	66,19	25.07.98	07:45:11	32,966282	32,544788	46,4	1,0129512
4,64	51,26	66,06	25.07.98	07:45:41	33,412973	32,712878	46,4	1,0214012
4,64	51,51	66,22	25.07.98	07:46:12	33,169711	32,506044	46,4	1,02041672
4,64	52,14	66,18	25.07.98	07:46:41	32,561889	32,557706	46,4	1,00012847
4,64	51,65	66,09	25.07.98	07:47:11	33,034	32,674059	46,4	1,0110161
4,61	51,83	66,15	25.07.98	07:47:41	32,860053	32,596473	46,1	1,00808615
4,64	52,02	66,41	25.07.98	07:48:11	32,677096	32,261077	46,4	1,01289539
4,61	52,13	66,27	25.07.98	07:48:40	32,571479	32,441511	46,1	1,00400623
4,61	51,63	66,06	25.07.98	07:49:10	33,053364	32,712878	46,1	1,01040831
4,61	51,25	66,14	25.07.98	07:49:40	33,422728	32,609399	46,1	1,02494157
4,61	51,93	66,25	25.07.98	07:50:09	32,763676	32,467319	46,1	1,00912788
4,61	52,08	66,42	25.07.98	07:50:39	32,619459	32,248203	46,1	1,01151245
4,61	51,96	66,42	25.07.98	07:51:09	32,7348	32,248203	46,1	1,0150891
4,61	52,34	66,44	25.07.98	07:51:39	32,370464	32,222462	46,1	1,00459314
4,59	52,43	66,65	25.07.98	07:52:09	32,284562	31,952644	45,9	1,0103878
4,59	52,78	66,93	25.07.98	07:52:39	31,951893	31,594207	45,9	1,01132124
4,56	52,92	67,14	25.07.98	07:55:36	31,819442	31,326362	45,6	1,01574012
4,56	52,75	67,29	25.07.98	07:56:06	31,980321	31,135556	45,6	1,02713183
4,56	53,03	67,11	25.07.98	07:56:36	31,71562	31,364574	45,6	1,01119243
4,54	53,34	67,35	25.07.98	07:57:06	31,424183	31,059353	45,4	1,01174624
4,56	53,62	67,67	25.07.98	07:57:36	31,162403	30,654079	45,6	1,01658259
4,54	54,26	67,36	25.07.98	07:58:15	30,569144	31,046659	45,4	0,98461945
4,54	52,96	67,49	25.07.98	07:58:45	31,781664	30,881809	45,4	1,02913867
4,54	53,25	67,51	25.07.98	07:59:15	31,508619	30,856476	45,4	1,02113474
4,54	53,93	67,57	25.07.98	07:59:45	30,874164	30,780521	45,4	1,00304229
4,54	53,97	67,46	25.07.98	08:00:15	30,837092	30,919823	45,4	0,99732435
4,51	53,79	67,63	25.07.98	08:00:45	31,00413	30,704633	45,1	1,00975415
4,51	54,79	67,56	25.07.98	08:01:15	30,083125	30,793175	45,1	0,9769413
4,51	53,46	67,38	25.07.98	08:01:45	31,311824	31,021277	45,1	1,00936606
4,46	52,79	67,19	25.07.98	08:02:14	31,94242	31,262712	44,6	1,02174181
4,46	52,66	67,46	25.07.98	08:02:44	32,065702	30,919823	44,6	1,03705968
4,51	53,03	67,07	25.07.98	08:03:14	31,71562	31,41555	45,1	1,00955162
4,49	52,78	67,02	25.07.98	08:03:43	31,951893	31,479313	44,9	1,01501238
4,49	53,26	66,99	25.07.98	08:04:13	31,49923	31,517594	44,9	0,99941735
4,49	52,46	66,45	25.07.98	08:04:43	32,255961	32,209594	44,9	1,00143952
4,49	52,06	66,38	25.07.98	08:05:13	32,638664	32,299709	44,9	1,01049405
4,46	51,69	66,13	25.07.98	08:05:43	32,995292	32,622327	44,6	1,01143282
4,46	53,7	67,21	25.07.98	08:06:13	31,087859	31,237266	44,6	0,99521704
4,46	52,69	66,26	25.07.98	08:06:44	32,037225	32,454414	44,6	0,98714539
4,46	52,6	66,02	25.07.98	08:07:14	32,122703	32,764665	44,6	0,98040688
4,46	52,04	65,97	25.07.98	08:07:44	32,657877	32,829443	44,6	0,99477401
4,46	51,92	65,57	25.07.98	08:08:14	32,773306	33,349438	44,6	0,98272436
4,46	51,46	65,87	25.07.98	08:08:44	33,218269	32,959146	44,6	1,00786196
4,41	51,99	66,41	25.07.98	08:09:14	32,70594	32,261077	44,1	1,01378945
4,44	53,14	66,45	25.07.98	08:09:44	31,612012	32,209594	44,4	0,98144708
4,44	51,73	65,5	25.07.98	08:10:14	32,956615	33,440764	44,4	0,9855222
4,44	50,49	65,06	25.07.98	08:10:44	34,169744	34,017053	44,4	1,00448868
4,44	50,3	64,71	25.07.98	08:11:14	34,358255	34,478254	44,4	0,99651958
4,36	49,61	64,58	25.07.98	08:11:44	35,048888	34,650193	43,6	1,01150627
4,44	49,77	64,67	25.07.98	08:12:13	34,88789	34,531122	44,4	1,01033177
4,41	50,77	64,82	25.07.98	08:12:43	33,893228	34,333037	44,1	0,98718991
4,41	49,41	63,98	25.07.98	08:13:13	35,250868	35,44827	44,1	0,99443125
4,41	48,86	63,68	25.07.98	08:13:44	35,810556	35,85012	44,1	0,99889642
4,41	48,01	63,44	25.07.98	08:14:15	36,688043	36,172965	44,1	1,01423933
4,41	48,16	63,27	25.07.98	08:14:44	36,532069	36,402386	44,1	1,00356249
4,41	48,22	63,11	25.07.98	08:15:14	36,469816	36,618876	44,1	0,99592941
4,39	48,23	63,15	25.07.98	08:15:44	36,459448	36,564702	43,9	0,99712141
4,41	48,66	62,96	25.07.98	08:16:14	36,015642	36,822335	44,1	0,97809231
4,39	47,56	62,33	25.07.98	08:16:43	37,158906	37,682187	43,9	0,98611329
4,39	47,99	62,7	25.07.98	08:17:13	36,708877	37,176147	43,9	0,9874309
4,39	47,8	62,47	25.07.98	08:17:43	36,907227	37,49036	43,9	0,98444579
4,36	47,14	62,14	25.07.98	08:18:13	37,602414	37,943214	43,6	0,99101816
4,39	46,93	61,99	25.07.98	08:18:43	37,825653	38,149852	43,9	0,99150194
4,36	46	61,49	25.07.98	08:19:13	38,826439	38,842276	43,6	0,99959229
4,36	45,2	61	25.07.98	08:19:44	39,703655	39,526336	43,6	1,00448611

Druck [dbar]	Trübung 1 [%]	Trübung 2 [%]	Datum	Zeit	Att. 1 [1/m]	Att. 2 [1/m]	Druck [cbar]	Att. 1 / Att. 2 (korr.)
4,36	46,17	61,53	25.07.98	08:20:14	38,641997	38,786675	43,6	0,99626991
4,36	45,6	60,85	25.07.98	08:20:44	39,263123	39,73684	43,6	0,98807865
4,36	45,74	60,77	25.07.98	08:21:14	39,10985	39,849322	43,6	0,9814433
4,36	45,03	60,71	25.07.98	08:21:44	39,892063	39,93378	43,6	0,99895533
4,36	45,01	60,7	25.07.98	08:22:14	39,914275	39,947865	43,6	0,99915916
4,34	45,35	60,62	25.07.98	08:22:43	39,538	40,060624	43,4	0,98695417
4,34	44,39	60,42	25.07.98	08:23:13	40,607798	40,343176	43,4	1,00655929
4,34	44,63	60,14	25.07.98	08:23:43	40,338195	40,740323	43,4	0,99012949
4,34	44,28	59,85	25.07.98	08:24:13	40,731854	41,153608	43,4	0,9897517
4,34	44,58	60,02	25.07.98	08:24:42	40,394243	40,911096	43,4	0,98736644
4,31	44,33	60,25	25.07.98	08:25:12	40,675427	40,584081	43,1	1,00225078
4,31	44,79	60,1	25.07.98	08:25:42	40,159264	40,797209	43,1	0,98436302
4,31	44,01	59,02	25.07.98	08:26:12	41,037665	42,347621	43,1	0,9690666
4,29	44,09	59,48	25.07.98	08:26:42	40,946859	41,683821	42,9	0,98232021
4,31	43,43	59,21	25.07.98	08:27:12	41,700987	42,072818	43,1	0,99116221
4,31	42,95	58,8	25.07.98	08:27:41	42,256677	42,666922	43,1	0,99038493
4,31	43,91	59,14	25.07.98	08:28:11	41,151405	42,173958	43,1	0,97575392
4,31	43,69	58,92	25.07.98	08:28:41	41,402547	42,49261	43,1	0,97434699
4,29	42,74	58,41	25.07.98	08:29:10	42,501747	43,235903	42,9	0,98301975
4,29	42,68	58,43	25.07.98	08:29:40	42,571988	43,206632	42,9	0,98531141
4,29	42,04	58,51	25.07.98	08:30:10	43,327432	43,089649	42,9	1,00551833
4,29	43,22	58,74	25.07.98	08:30:40	41,943342	42,754212	42,9	0,98103415
4,29	42,48	58,85	25.07.98	08:31:10	42,80684	42,594249	42,9	1,00499108
4,29	42,91	58,76	25.07.98	08:31:40	42,303264	42,725105	42,9	0,99012662
4,29	44,56	59,13	25.07.98	08:32:10	40,41668	42,188417	42,9	0,95800418
4,26	43,52	58,61	25.07.98	08:32:40	41,597479	42,943645	42,6	0,96865273
4,26	42,5	58,36	25.07.98	08:33:10	42,783306	43,309124	42,6	0,98785894
4,26	42,71	58,42	25.07.98	08:33:40	42,536855	43,221267	42,6	0,98416494
4,26	42,03	58,16	25.07.98	08:34:10	43,339327	43,602636	42,6	0,99396116
4,26	43,31	58,13	25.07.98	08:34:39	41,839332	43,64675	42,6	0,95858985
4,24	43,55	58,46	25.07.98	08:35:09	41,563024	43,162745	42,4	0,96293746
4,26	42,47	58,19	25.07.98	08:35:39	42,818612	43,558545	42,6	0,98301291
4,26	41,98	57,93	25.07.98	08:36:08	43,398844	43,941425	42,6	0,98765216
4,24	42,15	57,56	25.07.98	08:36:38	43,196775	44,489267	42,4	0,97094823
4,24	41,6	57,65	25.07.98	08:37:08	43,853501	44,355685	42,4	0,98867825
4,24	42,53	57,69	25.07.98	08:37:38	42,748024	44,296382	42,4	0,9650455
4,24	42,73	57,74	25.07.98	08:38:08	42,513447	44,222311	42,4	0,96135742
4,21	42,52	57,77	25.07.98	08:38:38	42,759782	44,177899	42,1	0,96789984
4,21	41,23	57,02	25.07.98	08:39:08	44,300202	45,295173	42,1	0,97803362
4,24	41,57	56,61	25.07.98	08:39:38	43,889572	45,912178	42,4	0,95594619
4,21	40,67	56,52	25.07.98	08:40:08	44,983973	46,048216	42,1	0,97688851
4,21	39,68	56,15	25.07.98	08:40:38	46,216145	46,60977	42,1	0,99155489
4,21	40,06	56,12	25.07.98	08:41:07	45,739593	46,655463	42,1	0,9803695
4,21	39,2	56,15	25.07.98	08:41:37	46,824672	46,60977	42,1	1,00461067
4,21	39,9	55,86	25.07.98	08:42:07	45,939693	47,052499	42,1	0,9763497
4,18	40,23	55,7	25.07.98	08:42:37	45,52786	47,297748	41,8	0,96257986
4,18	38,41	55,53	25.07.98	08:43:07	47,842617	47,559099	41,8	1,00596139
4,18	39,56	55,25	25.07.98	08:43:37	46,367584	47,991308	41,8	0,96616629
4,18	39,45	55,22	25.07.98	08:44:07	46,506807	48,037746	41,8	0,9681305
4,18	38,62	55,59	25.07.98	08:44:36	47,569995	47,466766	41,8	1,00217477
4,18	39,15	55,92	25.07.98	08:45:06	46,888488	46,960712	41,8	0,99846205
4,16	38,39	55,21	25.07.98	08:45:37	47,868659	48,053231	41,6	0,99615901
4,16	38,49	55,03	25.07.98	08:46:06	47,738586	48,33244	41,6	0,98771314
4,16	40,09	55,81	25.07.98	08:46:36	45,702163	47,129064	41,6	0,96972355
4,16	39,87	55,24	25.07.98	08:47:06	45,977301	48,006784	41,6	0,95772508
4,16	39,05	54,95	25.07.98	08:47:36	47,016365	48,456826	41,6	0,97027332
4,13	37,69	54,8	25.07.98	08:48:05	48,788769	48,690539	41,3	1,00201743
4,16	38,58	54,59	25.07.98	08:48:35	47,621809	49,018815	41,6	0,97150062
4,16	37,25	54,23	25.07.98	08:49:05	49,375912	49,584522	41,6	0,99579285
4,13	38,53	54,24	25.07.98	08:49:35	47,686651	49,568757	41,3	0,96203041
4,13	37,86	54,3	25.07.98	08:50:04	48,563752	49,474229	41,3	0,98159693
4,13	38,98	54,52	25.07.98	08:50:34	47,106075	49,128521	41,3	0,95883357
4,13	37,17	53,63	25.07.98	08:51:04	49,48341	50,535764	41,3	0,97917605
4,13	36,49	53,65	25.07.98	08:51:34	50,406597	50,503885	41,3	0,99807364
4,13	36,35	53,31	25.07.98	08:52:04	50,598799	51,047455	41,3	0,99121101
4,11	36,86	52,89	25.07.98	08:52:34	49,902162	51,72373	41,1	0,96478274
4,11	37,68	53,44	25.07.98	08:53:04	48,802037	50,839211	41,1	0,95992907
4,11	36,11	52,92	25.07.98	08:53:34	50,930018	51,675246	41,1	0,98557861
4,11	34,53	52,52	25.07.98	08:54:04	53,167084	52,32396	41,1	1,01611354
4,11	36,06	52,53	25.07.98	08:54:34	50,999298	52,307682	41,1	0,97498678
4,11	36,06	52,64	25.07.98	08:55:03	50,999298	52,128828	41,1	0,97833195
4,11	36,1	53	25.07.98	08:55:34	50,943866	51,546092	41,1	0,98831674
4,08	37,04	52,88	25.07.98	08:56:03	49,658589	51,739897	40,8	0,95977364
4,08	35,97	52,88	25.07.98	08:56:34	51,124246	51,739897	40,8	0,98810105
4,08	36,62	52,89	25.07.98	08:57:03	50,228782	51,72373	40,8	0,97109746
4,08	36,93	53,11	25.07.98	08:57:33	49,807298	51,368823	40,8	0,96960169
4,08	35,49	52,85	25.07.98	08:58:03	51,795961	51,788416	40,8	1,00014568
4,08	36,47	52,81	25.07.98	08:58:33	50,434009	51,853152	40,8	0,97263149
4,08	36,5	53,02	25.07.98	08:59:03	50,392896	51,513834	40,8	0,97824006
4,06	37,47	53,06	25.07.98	08:59:33	49,081479	51,449355	40,6	0,95397657
4,06	35,3	52,62	25.07.98	09:00:03	52,064361	52,161319	40,6	0,99814119
4,06	35,36	52,62	25.07.98	09:00:32	51,979447	52,161319	40,6	0,99651328

Druck [dbar]	Trübung 1 [%]	Trübung 2 [%]	Datum	Zeit	Att. 1 [1/m]	Att. 2 [1/m]	Druck [cbar]	Att. 1 / Att. 2 (korr.)
4,06	36,44	53,49	25.07.98	09:01:02	50,475156	50,759252	40,6	0,99440306
4,06	36,55	52,87	25.07.98	09:01:32	50,32445	51,756067	40,6	0,97233915
4,03	35,36	52,57	25.07.98	09:02:02	51,979447	52,242601	40,3	0,99496286
4,06	35,31	52,27	25.07.98	09:02:31	52,050199	52,731919	40,6	0,98707196
4,03	34,76	52,24	25.07.98	09:03:01	52,835144	52,781005	40,3	1,00102573
4,01	33,89	51,85	25.07.98	09:03:31	54,10251	53,421704	40,1	1,012744
4,03	34,27	52,23	25.07.98	09:04:01	53,544993	52,797374	40,3	1,01416015
4,01	34,7	52,27	25.07.98	09:04:31	52,921525	52,731919	40,1	1,00359565
4,03	35,15	51,97	25.07.98	09:05:00	52,277278	53,224054	40,3	0,98221151
4,03	35,18	52,09	25.07.98	09:05:30	52,234622	53,02686	40,3	0,98505969
4,03	35,4	52,17	25.07.98	09:06:00	51,922918	52,89565	40,3	0,98161037
4,01	36,38	52,26	25.07.98	09:06:30	50,557551	52,748278	40,1	0,95846826
4,01	36,31	52,16	25.07.98	09:06:59	50,65385	52,91204	40,1	0,95732181
3,98	34,84	52,42	25.07.98	09:07:29	52,720202	52,48691	39,8	1,00444476
4,01	34,37	51,83	25.07.98	09:07:59	53,399305	53,45469	40,1	0,99896388
4,01	37,36	52,2	25.07.98	09:08:29	49,228479	52,846498	40,1	0,9315372
4,01	36,19	51,66	25.07.98	09:08:59	50,819367	53,735587	40,1	0,9457302
3,98	36,48	50,91	25.07.98	09:09:29	50,420301	54,985975	39,8	0,91696657
3,98	33,29	49,94	25.07.98	09:09:59	54,995657	56,630746	39,8	0,97112719
3,98	35,51	50,7	25.07.98	09:10:29	51,767792	55,339386	39,8	0,93546019
3,98	34,51	50,26	25.07.98	09:10:59	53,196052	56,084636	39,8	0,94849599
3,98	32,75	50,15	25.07.98	09:11:29	55,813361	56,271968	39,8	0,99185017
3,96	35,37	50,27	25.07.98	09:11:59	51,965309	56,067626	39,6	0,9268327
3,96	35,54	50,29	25.07.98	09:12:30	51,725568	56,033617	39,6	0,92311672
3,98	34,6	50,73	25.07.98	09:13:01	53,065825	55,288809	39,8	0,95979324
3,93	33,18	50,66	25.07.98	09:13:30	55,161145	55,406868	39,3	0,99556512
3,96	33,1	50,67	25.07.98	09:14:01	55,281845	55,389992	39,6	0,99804753
3,93	32,53	50,71	25.07.98	09:14:31	56,150372	55,322523	39,3	1,01496405
3,93	35,37	50,99	25.07.98	09:15:01	51,965309	54,851726	39,3	0,94737784
3,96	35,51	51,22	25.07.98	09:15:31	51,767792	54,466929	39,6	0,95044448
3,93	33,75	51,26	25.07.98	09:16:01	54,309488	54,400184	39,3	0,9983328
3,93	35,75	50,97	25.07.98	09:16:30	51,430996	54,885268	39,3	0,93706376
3,93	37,41	51,16	25.07.98	09:17:01	49,161607	54,567144	39,3	0,90093788
3,93	36,99	51,11	25.07.98	09:17:30	49,726129	54,650746	39,3	0,9098893
3,93	34,03	51,22	25.07.98	09:18:00	53,896385	54,466929	39,3	0,98952494
3,91	34,9	51,21	25.07.98	09:18:31	52,634168	54,483623	39,1	0,96605484
3,91	33,96	50,92	25.07.98	09:19:02	53,999341	54,969182	39,1	0,98235664
3,93	36,15	50,59	25.07.98	09:19:32	50,874662	55,52509	39,3	0,91624636
3,91	35,88	51,08	25.07.98	09:20:02	51,249507	54,700947	39,1	0,93690348
3,91	35,45	50,63	25.07.98	09:20:32	51,852347	55,457514	39,1	0,93499226
3,91	34,1	50,21	25.07.98	09:21:01	53,79364	56,169736	39,1	0,95769793
3,91	34,39	50,2	25.07.98	09:21:31	53,370218	56,186766	39,1	0,94987168
3,88	32,76	49,86	25.07.98	09:22:01	55,798096	56,76782	38,8	0,98291773
3,88	33,47	49,8	25.07.98	09:22:30	54,726034	56,87077	38,8	0,96228755
3,88	34,9	49,96	25.07.98	09:23:00	52,634168	56,596511	38,8	0,92998962
3,88	34,75	51,32	25.07.98	09:23:30	52,849531	54,300165	38,8	0,97328491
3,88	35,54	51,3	25.07.98	09:24:01	51,725568	54,333492	38,8	0,95200155
3,88	33,55	51,22	25.07.98	09:24:31	54,606666	54,466929	38,8	1,00256554
3,86	36,24	52,24	25.07.98	09:25:01	50,750335	52,781005	38,6	0,9615265
3,86	34,12	52,08	25.07.98	09:25:31	53,764323	53,043276	38,6	1,01359357
3,86	35,94	51,58	25.07.98	09:26:01	51,165965	53,868094	38,6	0,94983805
3,86	35,73	52,51	25.07.98	09:26:31	51,458976	52,340241	38,6	0,98316276
3,86	36,99	52,73	25.07.98	09:27:01	49,726129	51,982772	38,6	0,95658864
3,86	36,3	52,99	25.07.98	09:27:32	50,667622	51,562226	38,6	0,98265002
3,81	35,42	52,25	25.07.98	09:28:02	51,894678	52,76464	38,1	0,98351239
3,83	36,42	52,41	25.07.98	09:28:31	50,502606	52,503222	38,3	0,96189536
3,86	37,37	52,87	25.07.98	09:29:01	49,215097	51,756067	38,6	0,95090489
3,83	36,71	52,45	25.07.98	09:29:31	50,106049	52,437992	38,3	0,95552952
3,83	35,69	52,22	25.07.98	09:30:01	51,514982	52,813745	38,3	0,97540862
3,83	37,88	52,72	25.07.98	09:30:31	48,537346	51,998988	38,3	0,93342867
3,83	37,55	53,3	25.07.98	09:31:00	48,97484	51,063495	38,3	0,95909692
3,81	36,76	53,01	25.07.98	09:31:30	50,037994	51,529962	38,1	0,97104661
3,83	35,7	52,51	25.07.98	09:32:00	51,500975	52,340241	38,3	0,98396519
3,81	37,75	53,02	25.07.98	09:32:30	48,709236	51,513834	38,1	0,9455564
3,75	37,26	53,59	25.07.98	09:33:01	49,362491	50,599559	37,5	0,97555181
3,78	38,63	53,65	25.07.98	09:33:31	47,55705	50,503885	37,8	0,94165132
3,81	37,68	54,43	25.07.98	09:34:01	48,802037	49,269778	38,1	0,99050653
3,78	37,04	53,93	25.07.98	09:34:31	49,658589	50,05882	37,8	0,99200478
3,7	37,34	54,5	25.07.98	09:35:01	49,255252	49,159891	37	1,00193982
3,78	37,69	54	25.07.98	09:35:31	48,788769	49,947915	37,8	0,97679291
3,75	38,99	54,18	25.07.98	09:36:01	47,093249	49,663389	37,5	0,94824881
3,78	39,81	54,57	25.07.98	09:36:31	46,052602	49,050145	37,8	0,9388882
3,78	39,52	54,9	25.07.98	09:37:01	46,418166	48,53466	37,8	0,95639211
3,75	38,44	54,64	25.07.98	09:37:31	47,80358	48,940539	37,5	0,97676856
3,75	38,34	54,86	25.07.98	09:38:01	47,933822	48,596977	37,5	0,98635399
3,78	38,57	54,95	25.07.98	09:38:30	47,634771	48,456826	37,8	0,9830353
3,75	40,32	55,41	25.07.98	09:39:00	45,416128	47,744064	37,5	0,95124136
3,75	40,8	55,32	25.07.98	09:39:30	44,824405	47,883051	37,5	0,93612259
3,73	38,11	55,08	25.07.98	09:40:00	48,234674	48,25479	37,3	0,99958311
3,73	37,69	55,22	25.07.98	09:40:29	48,788769	48,037746	37,3	1,01563402
3,75	39,49	55,32	25.07.98	09:41:00	46,456136	47,883051	37,5	0,9702
3,73	39,02	55,45	25.07.98	09:41:30	47,054793	47,682364	37,3	0,98683849

Druck [dbar]	Trübung 1 [%]	Trübung 2 [%]	Datum	Zeit	Att. 1 [1/m]	Att. 2 [1/m]	Druck [cbar]	Att. 1 / Att. 2 (korr.)
3,7	39,07	55,4	25.07.98	09:41:59	46,990764	47,759496	37	0,98390411
3,73	41,1	55,73	25.07.98	09:42:29	44,458103	47,25171	37,3	0,94087818
3,7	39,34	55,52	25.07.98	09:43:00	46,646419	47,574497	37	0,9804921
3,75	39,58	55,46	25.07.98	09:43:30	46,342312	47,666946	37,5	0,97221063
3,73	39,12	55,49	25.07.98	09:44:00	46,926817	47,620709	37,3	0,98542877
3,7	40,2	56,02	25.07.98	09:44:30	45,56516	46,807951	37	0,97344914
3,7	40,23	55,68	25.07.98	09:45:00	45,52786	47,328454	37	0,96195536
3,73	40,56	55,98	25.07.98	09:45:30	45,119391	46,869023	37,3	0,96266977
3,68	39,61	55,96	25.07.98	09:45:59	46,304429	46,899575	36,8	0,98731021
3,65	39,48	56,55	25.07.98	09:46:30	46,468799	46,002846	36,5	1,01012878
3,68	41,02	56,63	25.07.98	09:46:59	44,555522	45,881977	36,8	0,97108985
3,68	40,69	56,51	25.07.98	09:47:30	44,959391	46,063345	36,8	0,97603401
3,65	41	56,74	25.07.98	09:48:00	44,579906	45,71606	36,5	0,9751476
3,65	40,31	56,39	25.07.98	09:48:29	45,42853	46,245099	36,5	0,9823426
3,68	40,58	55,98	25.07.98	09:48:59	45,094743	46,869023	36,8	0,96214387
3,65	39,88	56,57	25.07.98	09:49:29	45,964762	45,972613	36,5	0,99982923
3,65	41,26	57,02	25.07.98	09:49:58	44,263834	45,295173	36,5	0,97723071
3,65	41,99	57,43	25.07.98	09:50:28	43,386935	44,682588	36,5	0,97100316
3,65	41,7	57,24	25.07.98	09:50:58	43,733453	44,965923	36,5	0,97259101
3,6	41,18	57,77	25.07.98	09:51:28	44,360874	44,177899	36	1,00414178
3,65	41,45	57,33	25.07.98	09:51:59	44,034115	44,831595	36,5	0,98221166
3,63	42,32	57,62	25.07.98	09:52:29	42,99552	44,400189	36,3	0,96836344
3,65	42,21	57,43	25.07.98	09:52:58	43,125651	44,682588	36,5	0,96515562
3,63	40,26	56,91	25.07.98	09:53:28	45,490588	45,460274	36,3	1,00066683
3,63	42,28	57,28	25.07.98	09:53:59	43,042801	44,906196	36,3	0,95850474
3,63	40,09	56,58	25.07.98	09:54:29	45,702163	45,9575	36,3	0,99444406
3,63	41,81	57,25	25.07.98	09:54:58	43,601732	44,950987	36,3	0,96998385
3,6	40,84	57,17	25.07.98	09:55:29	44,77541	45,070547	36	0,99345166
3,63	41,16	57,64	25.07.98	09:55:59	44,385164	44,370517	36,3	1,0003301
3,6	43,38	57,94	25.07.98	09:56:29	41,758584	43,926668	36	0,95064311
3,6	42,73	57,57	25.07.98	09:56:59	42,513447	44,474414	36	0,95590797
3,6	40,86	57,37	25.07.98	09:57:28	44,75093	44,771961	36	0,99953026
3,6	42,37	57,81	25.07.98	09:57:58	42,936481	44,118719	36	0,97320325
3,6	42,75	57,77	25.07.98	09:58:28	42,49005	44,177899	36	0,96179425
3,6	42,96	57,98	25.07.98	09:58:59	42,245037	43,867661	36	0,96301092
3,58	42,51	58,25	25.07.98	09:59:28	42,771542	43,470431	35,8	0,98392266
3,58	42,63	58,26	25.07.98	09:59:58	42,630598	43,455754	35,8	0,98101157
3,58	43,39	58,57	25.07.98	10:00:28	41,747059	43,002017	35,8	0,97081631
3,58	43,69	58,6	25.07.98	10:00:58	41,402547	42,958234	35,8	0,96378605
3,58	41,7	58,1	25.07.98	10:01:28	43,733453	43,690887	35,8	1,00097426
3,58	42,58	58,5	25.07.98	10:01:58	42,689276	43,104263	35,8	0,99037248
3,58	42,48	58,48	25.07.98	10:02:28	42,80684	43,133499	35,8	0,9924268
3,55	43,98	59,05	25.07.98	10:02:57	41,07176	42,304173	35,5	0,97086783
3,55	44,3	59,17	25.07.98	10:03:27	40,709275	42,130598	35,5	0,96626389
3,55	43,61	59,19	25.07.98	10:03:57	41,494185	42,101703	35,5	0,98557024
3,55	44,23	59,22	25.07.98	10:04:27	40,788345	42,058379	35,5	0,96980307
3,53	44,6	59,62	25.07.98	10:04:57	40,371816	41,482813	35,3	0,97321791
3,55	44,03	59,21	25.07.98	10:05:27	41,014948	42,072818	35,5	0,97485623
3,55	44,62	59,58	25.07.98	10:05:57	40,3494	41,540195	35,5	0,97133339
3,55	44,66	59,59	25.07.98	10:06:26	40,304597	41,525846	35,5	0,97059063
3,5	45,11	60,1	25.07.98	10:06:56	39,803312	40,797209	35	0,9756381
3,53	43,57	59,83	25.07.98	10:07:28	41,540067	41,182185	35,3	1,00869023
3,53	46,17	60,49	25.07.98	10:07:57	38,641997	40,244177	35,3	0,96018855
3,53	46,11	60,22	25.07.98	10:08:27	38,707017	40,626664	35,3	0,95274908
3,53	45,64	60,17	25.07.98	10:08:57	39,219283	40,697683	35,3	0,9636736
3,5	44,72	60,36	25.07.98	10:09:27	40,237468	40,428124	35	0,99528408
3,5	46,41	60,85	25.07.98	10:09:56	38,382762	39,73684	35	0,96592385
3,5	46,16	60,54	25.07.98	10:10:27	38,652828	40,173533	35	0,9621466
3,5	45	60,5	25.07.98	10:10:58	39,925385	40,230043	35	0,99242709
3,48	45,36	60,67	25.07.98	10:11:28	39,526976	39,990132	34,8	0,98841825
3,48	46,98	60,42	25.07.98	10:11:58	37,77241	40,343176	34,8	0,93627756
3,48	44,34	60,35	25.07.98	10:12:27	40,664149	40,44229	34,8	1,00548582
3,48	46,26	60,31	25.07.98	10:12:57	38,544626	40,498978	34,8	0,95174319
3,48	46,41	60,55	25.07.98	10:13:27	38,382762	40,159411	34,8	0,95576007
3,48	46,68	60,77	25.07.98	10:13:58	38,092719	39,849322	34,8	0,95591888
3,45	47,1	61,59	25.07.98	10:14:28	37,644859	38,703342	34,5	0,97265139
3,45	46,69	61,68	25.07.98	10:14:57	38,082009	38,578494	34,5	0,98713052
3,45	47,39	61,75	25.07.98	10:15:27	37,337948	38,481516	34,5	0,97028265
3,45	48,08	62,25	25.07.98	10:15:57	36,615195	37,791996	34,5	0,9688611
3,45	47,52	62,09	25.07.98	10:16:27	37,200976	38,012038	34,5	0,97866301
3,43	48,15	62,04	25.07.98	10:16:57	36,542452	38,080917	34,3	0,9596001
3,43	47,89	62,06	25.07.98	10:17:26	36,813174	38,053359	34,3	0,9674093
3,4	47,18	62,48	25.07.98	10:17:56	37,560006	37,476675	34	1,00222354
3,43	47,64	62,14	25.07.98	10:18:26	37,074872	37,943214	34,3	0,97711469
3,43	48,09	61,86	25.07.98	10:18:55	36,604797	38,329344	34,3	0,95500713
3,43	48,36	62,34	25.07.98	10:19:25	36,324858	37,668471	34,3	0,96433057
3,43	49,37	62,69	25.07.98	10:19:56	35,291362	37,189785	34,3	0,94895311
3,4	49,32	63,1	25.07.98	10:20:26	35,342025	36,632425	34	0,96477438
3,4	49,25	62,77	25.07.98	10:20:56	35,413041	37,080746	34	0,95502504
3,4	48,82	62,85	25.07.98	10:21:25	35,851506	36,971846	34	0,96969749
3,4	48,69	63,16	25.07.98	10:21:56	35,984826	36,551164	34	0,9845056
3,4	48,73	63,22	25.07.98	10:22:25	35,943766	36,46998	34	0,98557131

Druck [dbar]	Trübung 1 [%]	Trübung 2 [%]	Datum	Zeit	Att. 1 [1/m]	Att. 2 [1/m]	Druck [cbar]	Att. 1 / Att. 2 (korr.)
3,4	48,93	63,19	25.07.98	10:22:55	35,738974	36,510563	34	0,9788667
3,4	49,2	63	25.07.98	10:23:25	35,463828	36,768032	34	0,96452887
3,38	48,37	63,07	25.07.98	10:23:55	36,31452	36,673085	33,8	0,99022268
3,4	49,51	63,46	25.07.98	10:24:25	35,149776	36,146014	34	0,9724385
3,38	50,75	63,67	25.07.98	10:24:54	33,912928	35,863547	33,8	0,94560999
3,38	49,81	63,21	25.07.98	10:25:25	34,847721	36,483506	33,8	0,95516372
3,38	49,84	63,36	25.07.98	10:25:54	34,817616	36,280851	33,8	0,95966921
3,35	49,22	63,77	25.07.98	10:26:24	35,443507	35,729366	33,5	0,99199932
3,35	49,56	63,67	25.07.98	10:26:54	35,099306	35,863547	33,5	0,97869032
3,38	50,32	64,27	25.07.98	10:27:24	34,338379	35,061603	33,8	0,97937276
3,35	51,01	64,16	25.07.98	10:27:54	33,657425	35,208064	33,5	0,95595784
3,35	50,97	64,37	25.07.98	10:28:23	33,696648	34,928674	33,5	0,96472738
3,35	50,77	64,43	25.07.98	10:28:55	33,893228	34,849015	33,5	0,97257347
3,3	50,84	64,68	25.07.98	10:29:24	33,824337	34,517902	33	0,97990709
3,32	50,9	64,55	25.07.98	10:29:54	33,765363	34,689921	33,2	0,97334794
3,32	51,59	64,84	25.07.98	10:30:24	33,092117	34,30666	33,2	0,96459743
3,32	51,59	65,22	25.07.98	10:30:54	33,092117	33,807043	33,2	0,97885273
3,32	51,22	64,86	25.07.98	10:31:23	33,452005	34,280292	33,2	0,97583782
3,32	50,66	64,65	25.07.98	10:31:53	34,001677	34,557568	33,2	0,98391406
3,32	51,68	65,07	25.07.98	10:32:23	33,004966	34,003912	33,2	0,97062263
3,3	50,62	65,06	25.07.98	10:32:52	34,041172	34,017053	33	1,00070902
3,3	53	65,73	25.07.98	10:33:22	31,743914	33,141061	33	0,95784242
3,3	51,64	65,48	25.07.98	10:33:52	33,043681	33,466875	33	0,98735485
3,3	51,09	65,39	25.07.98	10:34:22	33,57907	33,584472	33	0,99983915
3,3	51,95	65,93	25.07.98	10:34:52	32,744423	32,8813	33	0,99583724
3,27	53,03	66,37	25.07.98	10:35:22	31,71562	32,312591	32,7	0,98152512
3,27	52,64	66,01	25.07.98	10:35:51	32,084695	32,777617	32,7	0,9788599
3,3	52,63	65,87	25.07.98	10:36:21	32,094194	32,959146	33	0,97375687
3,3	53,07	65,8	25.07.98	10:36:51	31,677919	33,050055	33	0,95848312
3,25	53,18	66,14	25.07.98	10:37:21	31,57439	32,609399	32,5	0,96826041
3,27	53,48	66,47	25.07.98	10:37:51	31,293122	32,183865	32,7	0,97232331
3,27	52,25	66,32	25.07.98	10:38:20	32,456515	32,377027	32,7	1,00245508
3,25	53,42	66,44	25.07.98	10:38:51	31,349249	32,222462	32,5	0,97290048
3,25	53,31	66,38	25.07.98	10:39:20	31,452313	32,299709	32,5	0,97376457
3,25	53,35	66,37	25.07.98	10:39:51	31,41481	32,312591	32,5	0,97221577
3,25	53,25	66,5	25.07.98	10:40:21	31,508619	32,145284	32,5	0,98019413
3,25	53,3	66,14	25.07.98	10:40:50	31,461693	32,609399	32,5	0,96480444
3,25	53,39	66,58	25.07.98	10:41:20	31,377336	32,042489	32,5	0,97924154
3,25	54,85	67,03	25.07.98	10:41:50	30,0284	31,466557	32,5	0,9542957
3,25	53,16	66,85	25.07.98	10:42:20	31,593198	31,696464	32,5	0,99674201
3,22	54,54	67,02	25.07.98	10:42:51	30,31179	31,479313	32,2	0,96291142
3,22	54,72	67,33	25.07.98	10:43:21	30,147046	31,084746	32,2	0,96983406
3,22	54,58	67,13	25.07.98	10:43:51	30,275134	31,339097	32,2	0,96604996
3,22	54,38	66,78	25.07.98	10:44:21	30,458687	31,78604	32,2	0,95824101
3,25	54,24	66,96	25.07.98	10:44:51	30,587577	31,555892	32,5	0,96931429
3,17	54,89	67,32	25.07.98	10:45:21	29,99195	31,097446	31,7	0,9644506
3,17	55,31	67,58	25.07.98	10:45:52	29,610823	30,767868	31,7	0,96239438
3,2	55,34	67,97	25.07.98	10:46:21	29,583711	30,275871	32	0,97713822
3,2	55,62	67,85	25.07.98	10:46:51	29,331367	30,426953	32	0,96399289
3,2	55,98	68,11	25.07.98	10:47:21	29,008785	30,099945	32	0,96374877
3,17	55,86	67,83	25.07.98	10:47:51	29,116081	30,45216	31,7	0,95612533
3,2	55,06	67,76	25.07.98	10:48:21	29,837334	30,540441	32	0,97697786
3,2	55,84	67,87	25.07.98	10:48:50	29,133986	30,401754	32	0,95829951
3,17	54,91	67,53	25.07.98	10:49:21	29,973735	30,83115	31,7	0,97218999
3,17	55,44	67,63	25.07.98	10:49:50	29,493442	30,704633	31,7	0,96055346
3,17	54,86	67,82	25.07.98	10:50:20	30,019285	30,464766	31,7	0,98537718
3,17	56,43	68,06	25.07.98	10:50:51	28,608463	30,162734	31,7	0,94847047
3,17	55,31	67,97	25.07.98	10:51:20	29,610823	30,275871	31,7	0,97803373
3,15	56,39	68,57	25.07.98	10:51:50	28,643917	29,524438	31,5	0,97017655
3,17	56,2	68,65	25.07.98	10:52:20	28,812671	29,424744	31,7	0,97919871
3,17	56,92	68,69	25.07.98	10:52:49	28,176171	29,374941	31,7	0,95919072
3,15	56,36	68,58	25.07.98	10:53:19	28,670525	29,51197	31,5	0,97148801
3,15	56,57	68,99	25.07.98	10:53:50	28,484569	29,002337	31,5	0,98214737
3,15	56,1	68,69	25.07.98	10:54:20	28,901719	29,374941	31,5	0,98389028
3,15	55,92	68,55	25.07.98	10:54:50	29,062404	29,54938	31,5	0,98351995
3,15	55,9	68,38	25.07.98	10:55:21	29,08029	29,761678	31,5	0,9771052
3,12	57,07	68,93	25.07.98	10:55:51	28,04458	29,076728	31,2	0,96450261
3,12	56,67	68,63	25.07.98	10:56:21	28,396261	29,449657	31,2	0,96423062
3,12	56,74	68,96	25.07.98	10:56:52	28,334538	29,039524	31,2	0,97572321
3,12	57,35	69,48	25.07.98	10:57:21	27,799867	28,397221	31,2	0,97896434
3,12	56,14	68,81	25.07.98	10:57:52	28,866081	29,225704	31,2	0,98769496
3,12	56,48	68,76	25.07.98	10:58:22	28,56418	29,287854	31,2	0,97529096
3,1	56,81	69,17	25.07.98	10:58:51	28,272891	28,779552	31	0,98239512
3,12	56,77	69,04	25.07.98	10:59:22	28,308108	28,940394	31,2	0,97815215
3,1	56,61	69,03	25.07.98	10:59:53	28,449227	28,952779	31	0,98260782
3,1	57,69	69,15	25.07.98	11:00:22	27,504317	28,804277	31	0,9548692
3,1	56,56	69,2	25.07.98	11:00:52	28,493408	28,742477	31	0,99133447
3,1	57,56	69,35	25.07.98	11:01:22	27,617115	28,557345	31	0,96707572
3,07	56,67	69,17	25.07.98	11:01:52	28,396261	28,779552	30,7	0,98668183
3,07	57,71	69,61	25.07.98	11:02:22	27,486986	28,237397	30,7	0,97342493
3,07	57,24	69,35	25.07.98	11:02:52	27,895862	28,557345	30,7	0,97683665
3,05	57,29	69,48	25.07.98	11:03:22	27,852205	28,397221	30,5	0,9808074

Druck [dbar]	Trübung 1 [%]	Trübung 2 [%]	Datum	Zeit	Att. 1 [1/m]	Att. 2 [1/m]	Druck [cbar]	Att. 1 / Att. 2 (korr.)
3,05	57,77	69,5	25.07.98	11:03:52	27,435029	28,372614	30,5	0,96695459
3,05	58,84	69,66	25.07.98	11:04:23	26,517415	28,176005	30,5	0,94113464
3,07	57,64	69,5	25.07.98	11:04:54	27,547671	28,372614	30,7	0,97092468
2,95	58,51	70,02	25.07.98	11:05:24	26,798625	27,735283	29,5	0,96622867
3,05	58,59	69,96	25.07.98	11:05:53	26,730308	27,808579	30,5	0,96122523
3,1	58,95	70,23	25.07.98	11:06:23	26,424028	27,47924	31	0,96159968
3	59,49	70,73	25.07.98	11:06:53	25,968098	26,872682	30	0,96633815
3	58,81	70,25	25.07.98	11:07:23	26,542914	27,454895	30	0,96678258
3,12	59,75	70,37	25.07.98	11:07:53	25,75005	27,308969	31,2	0,94291547
3,02	59,39	70,72	25.07.98	11:08:23	26,052216	26,884771	30,2	0,96903247
2,97	58,84	70,3	25.07.98	11:08:53	26,517415	27,394062	29,7	0,96799863
3,07	58,87	70,39	25.07.98	11:09:23	26,491928	27,284673	30,7	0,97094543
3	59,66	70,71	25.07.98	11:09:53	25,82542	26,896862	30	0,96016481
3,02	58,66	70,06	25.07.98	11:10:23	26,670606	27,686453	30,2	0,96330887
3,02	58,49	70,24	25.07.98	11:10:53	26,815719	27,467066	30,2	0,97628626
3,02	59,42	70,86	25.07.98	11:11:23	26,026966	26,715679	30,2	0,97422062
3,02	58,31	70,06	25.07.98	11:11:53	26,969829	27,686453	30,2	0,97411643
2,97	57,44	69,95	25.07.98	11:12:23	27,721463	27,820801	29,7	0,99642937
3,02	58,1	70,4	25.07.98	11:12:53	27,150226	27,272527	30,2	0,9955156
3	58,17	69,94	25.07.98	11:13:23	27,090021	27,833025	30	0,97330497
2,97	58,03	69,95	25.07.98	11:13:53	27,210503	27,820801	29,7	0,97806326
3	59,02	70,66	25.07.98	11:14:22	26,364691	26,957342	30	0,97801524
3	58,73	70,53	25.07.98	11:14:52	26,610976	27,114789	30	0,98141925
2,97	58,82	70,4	25.07.98	11:15:22	26,534413	27,272527	29,7	0,97293561
2,97	58,88	70,1	25.07.98	11:15:52	26,483436	27,637652	29,7	0,95823754
2,97	57,66	69,91	25.07.98	11:16:22	27,530325	27,869707	29,7	0,98782254
2,97	58,84	70,12	25.07.98	11:16:52	26,517415	27,613262	29,7	0,96031446
2,97	58,74	70,19	25.07.98	11:17:22	26,602463	27,527951	29,7	0,96638007
2,97	59,35	70,48	25.07.98	11:17:53	26,085903	27,175423	29,7	0,9599079
2,95	58,63	69,98	25.07.98	11:18:22	26,696184	27,78414	29,5	0,96084255
2,95	57,75	69,5	25.07.98	11:18:52	27,452342	28,372614	29,5	0,96756479
2,97	59,41	70,44	25.07.98	11:19:22	26,035381	27,223961	29,7	0,95634067
2,95	58,3	69,91	25.07.98	11:19:52	26,978405	27,869707	29,5	0,96801895
2,89	57,81	69,82	25.07.98	11:20:21	27,400421	27,979848	28,9	0,97929126
2,95	59,16	70,12	25.07.98	11:20:51	26,246227	27,613262	29,5	0,95049356
2,95	58,91	70,69	25.07.98	11:21:21	26,457967	26,921049	29,5	0,98279851
2,95	60,84	71,54	25.07.98	11:21:51	24,846136	25,8991	29,5	0,9593436
2,92	60,01	71,29	25.07.98	11:22:21	25,532949	26,198407	29,2	0,97459927
2,92	61,15	71,85	25.07.98	11:22:51	24,592016	25,529409	29,2	0,96328186
2,92	60,5	71,57	25.07.98	11:23:21	25,126341	25,863254	29,2	0,97150735
2,95	60,73	71,54	25.07.98	11:23:51	24,936619	25,8991	29,5	0,96283727
2,92	61,19	71,94	25.07.98	11:24:21	24,55932	25,422377	29,2	0,96605129
2,92	62,68	72,86	25.07.98	11:24:51	23,356388	24,335899	29,2	0,9597504
2,92	62,34	72,33	25.07.98	11:25:21	23,628346	24,960118	29,2	0,94664398
2,92	61,7	72,39	25.07.98	11:25:50	24,144313	24,889223	29,2	0,97007099
2,87	61,75	72,06	25.07.98	11:26:21	24,103811	25,279877	28,7	0,95347814
2,89	61,18	72,01	25.07.98	11:26:51	24,567492	25,339224	28,9	0,96954401
2,87	61,48	72,16	25.07.98	11:27:22	24,322913	25,161309	28,7	0,96667919
2,89	60,58	71,54	25.07.98	11:27:51	25,060269	25,8991	28,9	0,96761157
2,84	61,08	71,69	25.07.98	11:28:21	24,649285	25,720017	28,4	0,95836969
2,89	60,48	71,14	25.07.98	11:28:51	25,142873	26,378496	28,9	0,95315794
2,89	59,69	70,64	25.07.98	11:29:21	25,800284	26,981545	28,9	0,95621966
2,89	59,18	70,75	25.07.98	11:29:51	26,229327	26,848509	28,9	0,97693793
2,84	59,71	70,95	25.07.98	11:30:21	25,783534	26,607154	28,4	0,96904516
2,84	60,31	71,03	25.07.98	11:30:51	25,283613	26,510802	28,4	0,95370984
2,84	60,25	70,97	25.07.98	11:31:21	25,333381	26,583056	28,4	0,95298979
2,87	61,28	71,54	25.07.98	11:31:50	24,485833	25,8991	28,7	0,94543181
2,87	60,23	71,02	25.07.98	11:32:21	25,349981	26,52284	28,7	0,95577927
2,84	60,39	71,29	25.07.98	11:32:50	25,217333	26,198407	28,4	0,96255213
2,82	59,62	71,06	25.07.98	11:33:21	25,858955	26,474698	28,2	0,97674219
2,84	60,46	71,24	25.07.98	11:33:51	25,15941	26,258395	28,4	0,95814729
2,82	59,56	70,85	25.07.98	11:34:21	25,909299	26,727746	28,2	0,96937836
2,79	59,27	70,89	25.07.98	11:34:50	26,153346	26,679489	27,9	0,9802791
2,87	60,22	71,28	25.07.98	11:35:20	25,358283	26,210401	28,7	0,96748931
2,82	60,54	71,46	25.07.98	11:35:50	25,093294	25,994765	28,2	0,96532108
2,79	59,91	71,22	25.07.98	11:36:20	25,616337	26,282401	27,9	0,97465742
2,84	60	71,48	25.07.98	11:36:50	25,541281	25,970838	28,4	0,98346002
2,82	60,23	71,37	25.07.98	11:37:20	25,349981	26,102515	28,2	0,97117006
2,79	59,76	71,38	25.07.98	11:37:50	25,741682	26,090536	27,9	0,98662911
2,87	60,48	71,49	25.07.98	11:38:20	25,142873	25,958878	28,7	0,96856547
2,82	61,13	71,77	25.07.98	11:38:50	24,608372	25,62466	28,2	0,96033946
2,79	61,15	71,6	25.07.98	11:39:19	24,592016	25,827422	27,9	0,95216689
2,82	59,83	71,19	25.07.98	11:39:50	25,683149	26,318424	28,2	0,97586196
2,82	59,75	71,13	25.07.98	11:40:20	25,75005	26,390515	28,2	0,97573122
2,77	61,14	71,71	25.07.98	11:40:50	24,600193	25,696168	27,7	0,95734871
2,82	61,06	71,98	25.07.98	11:41:20	24,66566	25,374851	28,2	0,97205142
2,79	61,3	72,08	25.07.98	11:41:49	24,469517	25,25615	27,9	0,96885379
2,77	61,29	72,24	25.07.98	11:42:19	24,477674	25,066572	27,7	0,97650667
2,77	61,1	71,94	25.07.98	11:42:49	24,632916	25,422377	27,7	0,9689462
2,79	60,69	71,88	25.07.98	11:43:19	24,969562	25,493717	27,9	0,97943986
2,77	61,52	72,13	25.07.98	11:43:48	24,290393	25,196862	27,7	0,96402453
2,77	60,42	71,65	25.07.98	11:44:18	25,192501	25,767736	27,7	0,97767613

Druck [dbar]	Trübung 1 [%]	Trübung 2 [%]	Datum	Zeit	Att. 1 [1/m]	Att. 2 [1/m]	Druck [cbar]	Att. 1 / Att. 2 (korr.)
2,77	60,93	71,97	25.07.98	11:44:49	24,772226	25,38673	27,7	0,97579428
2,77	60,97	72,02	25.07.98	11:45:19	24,739412	25,327351	27,7	0,97678641
2,77	61,17	71,94	25.07.98	11:45:49	24,575666	25,422377	27,7	0,96669423
2,77	60,29	71,69	25.07.98	11:46:19	25,300197	25,720017	27,7	0,98367727
2,74	60,69	71,81	25.07.98	11:46:48	24,969562	25,577021	27,4	0,97624983
2,69	60,15	71,59	25.07.98	11:47:18	25,416437	25,839364	26,9	0,98363245
2,74	60,75	71,74	25.07.98	11:47:48	24,920155	25,660407	27,4	0,971152
2,77	60,58	71,74	25.07.98	11:48:18	25,060269	25,660407	27,7	0,97661231
2,72	60,75	71,97	25.07.98	11:48:48	24,920155	25,38673	27,2	0,98162131
2,77	61,5	72,56	25.07.98	11:49:18	24,306651	24,688671	27,7	0,98452651
2,74	60,63	72,22	25.07.98	11:49:47	25,019018	25,090246	27,4	0,99716114
2,72	61,42	72,52	25.07.98	11:50:18	24,371734	24,735817	27,2	0,98528113
2,72	61,64	72,56	25.07.98	11:50:47	24,192959	24,688671	27,2	0,97992149
2,72	62,24	72,75	25.07.98	11:51:17	23,708615	24,465079	27,2	0,96907984
2,74	61,12	72,45	25.07.98	11:51:47	24,616552	24,818386	27,4	0,99186757
2,72	61,83	72,4	25.07.98	11:52:17	24,039075	24,877412	27,2	0,96630127
2,69	61,54	72,15	25.07.98	11:52:47	24,274141	25,173158	26,9	0,96428667
2,72	60,97	72,04	25.07.98	11:53:17	24,739412	25,303611	27,2	0,97770284
2,69	60,73	72,08	25.07.98	11:53:47	24,936619	25,25615	26,9	0,98734836
2,69	60,31	71,91	25.07.98	11:54:17	25,283613	25,45804	26,9	0,99314846
2,72	60,76	72,06	25.07.98	11:54:47	24,911925	25,279877	27,2	0,98544487
2,69	60,49	71,96	25.07.98	11:55:17	25,134606	25,398611	26,9	0,98960554
2,67	60,11	71,82	25.07.98	11:55:47	25,449698	25,565115	26,7	0,99548537
2,72	60,5	71,99	25.07.98	11:56:16	25,126341	25,362974	27,2	0,99067016
2,72	60,83	72,32	25.07.98	11:56:46	24,854355	24,97194	27,2	0,99529132
2,67	61,17	72,19	25.07.98	11:57:16	24,575666	25,12577	26,7	0,97810597
2,72	61,2	72,36	25.07.98	11:57:45	24,55115	24,924663	27,2	0,98501432
2,69	61,44	72,55	25.07.98	11:58:15	24,355455	24,700455	26,9	0,98603265
2,72	61,44	72,62	25.07.98	11:58:45	24,355455	24,618	27,2	0,98933525
2,64	61,57	72,76	25.07.98	11:59:15	24,249772	24,453328	26,4	0,99167576
2,72	61,91	72,95	25.07.98	11:59:45	23,974423	24,23035	27,2	0,98943775
2,67	61,65	72,69	25.07.98	12:00:15	24,184848	24,535624	26,7	0,98570339
2,67	60,73	72,65	25.07.98	12:00:44	24,936619	24,582686	26,7	1,01439764
2,67	61,06	72,73	25.07.98	12:01:14	24,66566	24,488588	26,7	1,0072308
2,67	62,01	72,97	25.07.98	12:01:44	23,893726	24,206913	26,7	0,9870621
2,64	62,27	73,23	25.07.98	12:02:14	23,684521	23,902809	26,4	0,99086769
2,67	62,04	73,28	25.07.98	12:02:44	23,869542	23,844451	26,7	1,0010523
2,67	62,41	73,46	25.07.98	12:03:14	23,572233	23,634692	26,7	0,99735733
2,64	61,96	73,35	25.07.98	12:03:44	23,934059	23,762817	26,4	1,00720629
2,67	62,24	73,32	25.07.98	12:04:14	23,708615	23,797793	26,7	0,99625268
2,64	62,9	73,46	25.07.98	12:04:43	23,181201	23,634692	26,4	0,98081249
2,67	62,39	73,52	25.07.98	12:05:13	23,588259	23,564887	26,7	1,00099183
2,64	62,84	73,51	25.07.98	12:05:43	23,228919	23,576517	26,4	0,98525659
2,62	62,85	73,66	25.07.98	12:06:13	23,220963	23,402229	26,2	0,99225433
2,64	62,7	73,65	25.07.98	12:06:43	23,340437	23,413837	26,4	0,99686511
2,64	63,18	73,76	25.07.98	12:07:13	22,95912	23,286233	26,4	0,98595248
2,64	63,16	73,88	25.07.98	12:07:43	22,97495	23,147247	26,4	0,99255649
2,64	63,56	73,9	25.07.98	12:08:13	22,659292	23,124104	26,4	0,97989925
2,64	62,95	73,79	25.07.98	12:08:44	23,141471	23,251466	26,4	0,99526936
2,62	63,17	73,68	25.07.98	12:09:14	22,967034	23,379017	26,2	0,98237809
2,62	63,04	73,42	25.07.98	12:09:44	23,070037	23,681261	26,2	0,97418957
2,62	62,62	73,61	25.07.98	12:10:15	23,404274	23,460285	26,2	0,99761249
2,62	63,38	73,68	25.07.98	12:10:45	22,801092	23,379017	26,2	0,97528017
2,62	63,86	74,05	25.07.98	12:11:15	22,42385	22,950735	26,2	0,97704279
2,59	63,7	74,09	25.07.98	12:11:44	22,549281	22,904562	25,9	0,98448864
2,62	63,74	74,24	25.07.98	12:12:14	22,517894	22,731637	26,2	0,99059711
2,62	63,72	74,07	25.07.98	12:12:44	22,533585	22,927645	26,2	0,98281288
2,59	63,43	74,17	25.07.98	12:13:13	22,761663	22,812292	25,9	0,99778061
2,59	63,95	74,15	25.07.98	12:13:43	22,353433	22,83535	25,9	0,978896
2,59	63,39	74,01	25.07.98	12:14:14	22,793203	22,996932	25,9	0,99114104
2,59	62,93	73,79	25.07.98	12:14:44	23,157359	23,251466	25,9	0,99595268
2,57	62,84	73,82	25.07.98	12:15:15	23,228919	23,216712	25,7	1,00052578
2,62	62,76	73,79	25.07.98	12:15:45	23,292613	23,251466	26,2	1,00176967
2,59	63,06	73,75	25.07.98	12:16:16	23,054177	23,297826	25,9	0,98954198
2,57	63,61	73,85	25.07.98	12:16:45	22,619975	23,181972	25,7	0,97575714
2,59	63,1	73,82	25.07.98	12:17:15	23,022471	23,216712	25,9	0,99163357
2,59	63,34	73,94	25.07.98	12:17:45	22,832657	23,077838	25,9	0,98937593
2,59	62,96	73,77	25.07.98	12:18:15	23,133529	23,274643	25,9	0,99393703
2,59	63,55	74,15	25.07.98	12:18:45	22,667159	22,83535	25,9	0,99263464
2,57	63,73	74,19	25.07.98	12:19:14	22,525739	22,78924	25,7	0,98843749
2,54	63,34	74,01	25.07.98	12:19:44	22,832657	22,996932	25,4	0,99285666
2,57	63,69	74	25.07.98	12:20:14	22,557131	23,008485	25,7	0,98038313
2,57	63,49	73,83	25.07.98	12:20:45	22,714389	23,20513	25,7	0,97885202
2,54	62,82	73,73	25.07.98	12:21:15	23,244835	23,321015	25,4	0,99673338
2,57	63,37	73,79	25.07.98	12:21:44	22,808981	23,251466	25,7	0,98096961
2,59	63,1	73,75	25.07.98	12:22:14	23,022471	23,297826	25,9	0,98818109
2,57	63,64	73,79	25.07.98	12:22:44	22,596399	23,251466	25,7	0,97182688
2,57	63,46	73,93	25.07.98	12:23:14	22,73802	23,089402	25,7	0,98478167
2,57	63,41	73,99	25.07.98	12:23:43	22,77743	23,02004	25,7	0,98946093
2,57	63,4	73,92	25.07.98	12:24:13	22,785316	23,100968	25,7	0,986336
2,57	63,45	74,03	25.07.98	12:24:43	22,7459	22,97383	25,7	0,99007868
2,57	63,73	74,16	25.07.98	12:25:13	22,525739	22,82382	25,7	0,9869399

Druck [dbar]	Trübung 1 [%]	Trübung 2 [%]	Datum	Zeit	Att. 1 [1/m]	Att. 2 [1/m]	Druck [cbar]	Att. 1 / Att. 2 (korr.)
2,54	63,6	73,92	25.07.98	12:25:43	22,627836	23,100968	25,4	0,97951895
2,54	63,82	74,04	25.07.98	12:26:13	22,455178	22,962282	25,4	0,97791581
2,54	63,52	74,12	25.07.98	12:26:42	22,690768	22,869949	25,4	0,99216524
2,54	63,36	74,07	25.07.98	12:27:13	22,816872	22,927645	25,4	0,99516857
2,54	63,5	74,01	25.07.98	12:27:43	22,706514	22,996932	25,4	0,98737144
2,54	63,79	73,89	25.07.98	12:28:13	22,478687	23,135675	25,4	0,97160285
2,54	63,37	73,87	25.07.98	12:28:43	22,808981	23,15882	25,4	0,98489392
2,52	63,56	73,88	25.07.98	12:29:13	22,659292	23,147247	25,2	0,97891955
2,49	62,94	73,58	25.07.98	12:29:43	23,149415	23,495138	24,9	0,98528532
2,54	63,52	73,82	25.07.98	12:30:12	22,690768	23,216712	25,4	0,97734635
2,49	63,59	74,05	25.07.98	12:30:42	22,635698	22,950735	24,9	0,98627335
2,54	63,13	73,8	25.07.98	12:31:12	22,998705	23,239879	25,4	0,98962238
2,49	63,43	73,81	25.07.98	12:31:42	22,761663	23,228295	24,9	0,97991104
2,52	62,84	73,58	25.07.98	12:32:11	23,228919	23,495138	25,2	0,98866917
2,52	62,76	73,6	25.07.98	12:32:41	23,292613	23,471901	25,2	0,99236158
2,46	63,17	73,85	25.07.98	12:33:12	22,967034	23,181972	24,6	0,99072822
2,52	63,37	74,17	25.07.98	12:33:41	22,808981	22,812292	25,2	0,99985487
2,49	63,44	73,98	25.07.98	12:34:12	22,75378	23,031597	24,9	0,9879376
2,52	63,88	73,99	25.07.98	12:34:41	22,408193	23,02004	25,2	0,97342111
2,52	63,71	73,99	25.07.98	12:35:11	22,541432	23,02004	25,2	0,97920908
2,52	63,68	74,28	25.07.98	12:35:42	22,564982	22,685582	25,2	0,99468384
2,52	63,94	74,38	25.07.98	12:36:12	22,361252	22,570555	25,2	0,99072674
2,46	64,34	74,49	25.07.98	12:36:42	22,049433	22,444203	24,6	0,98241106
2,52	64,36	74,74	25.07.98	12:37:11	22,033893	22,157732	25,2	0,99441103
2,52	64,82	74,84	25.07.98	12:37:41	21,677799	22,043412	25,2	0,98341397
2,52	64,31	74,45	25.07.98	12:38:13	22,072752	22,490127	25,2	0,98144185
2,52	64,4	74,55	25.07.98	12:38:43	22,002828	22,375362	25,2	0,98335067
2,52	64,45	74,69	25.07.98	12:39:13	21,964023	22,21495	25,2	0,9887046
2,52	64,5	74,92	25.07.98	12:39:42	21,925248	21,952066	25,2	0,99877835
2,52	64,89	74,96	25.07.98	12:40:12	21,623833	21,906429	25,2	0,98709984
2,49	64,61	74,75	25.07.98	12:40:42	21,840049	22,146293	24,9	0,98617178
2,49	64,59	74,81	25.07.98	12:41:12	21,855529	22,077692	24,9	0,98993723
2,52	64,71	75,04	25.07.98	12:41:41	21,762722	21,815229	25,2	0,99759308
2,52	64,76	74,66	25.07.98	12:42:11	21,724103	22,249298	25,2	0,97639496
2,52	65,28	75,05	25.07.98	12:42:41	21,324224	21,803836	25,2	0,9780033
2,46	64,97	75,08	25.07.98	12:43:11	21,562228	21,769666	24,6	0,99047125
2,49	65,23	74,92	25.07.98	12:43:41	21,362535	21,952066	24,9	0,97314463
2,49	64,82	74,72	25.07.98	12:44:10	21,677799	22,180615	24,9	0,97733088
2,46	65,16	74,99	25.07.98	12:44:40	21,41622	21,872218	24,6	0,97915173
2,46	65,28	75,23	25.07.98	12:45:10	21,324224	21,599018	24,6	0,98727745
2,52	65,25	75,04	25.07.98	12:45:39	21,347207	21,815229	25,2	0,97854607
2,49	65,2	75,05	25.07.98	12:46:09	21,385536	21,803836	24,9	0,98081529
2,52	65,56	75,39	25.07.98	12:46:40	21,110222	21,417369	25,2	0,98565895
2,46	65,38	75,23	25.07.98	12:47:09	21,247689	21,599018	24,6	0,98373402
2,54	65,37	75,28	25.07.98	12:47:40	21,255337	21,542212	25,4	0,98668316
2,52	65,13	75,14	25.07.98	12:48:11	21,439246	21,701366	25,2	0,98792148
2,46	65,61	75,25	25.07.98	12:48:41	21,072103	21,576291	24,6	0,97663231
2,52	65,42	75,08	25.07.98	12:49:11	21,217108	21,769666	25,2	0,974618
2,52	66,24	75,88	25.07.98	12:49:42	20,594284	20,863457	25,2	0,98709834
2,52	66,05	75,47	25.07.98	12:50:12	20,737908	21,326689	25,2	0,97239228
2,52	65,87	75,43	25.07.98	12:50:41	20,874354	21,372017	25,2	0,97671427
2,52	66,16	75,55	25.07.98	12:51:11	20,654707	21,236105	25,2	0,97262218
2,49	66,31	75,57	25.07.98	12:51:41	20,541474	21,213474	24,9	0,968322
2,49	65,35	75,27	25.07.98	12:52:10	21,270637	21,55357	24,9	0,98687305
2,52	65,76	75,31	25.07.98	12:52:40	20,957922	21,508146	25,2	0,97441789
2,52	66,35	75,76	25.07.98	12:53:10	20,511321	20,998778	25,2	0,97678645
2,49	66,62	76,06	25.07.98	12:53:40	20,308268	20,660877	24,9	0,98293348
2,49	66,95	76,07	25.07.98	12:54:09	20,061206	20,649637	24,9	0,97150406
2,54	66,9	76,22	25.07.98	12:54:40	20,098561	20,481208	25,4	0,98131717
2,52	66,52	76,13	25.07.98	12:55:10	20,383377	20,582225	25,2	0,99033882
2,54	66,22	75,85	25.07.98	12:55:41	20,609383	20,897267	25,4	0,98622383
2,54	66,5	75,93	25.07.98	12:56:10	20,398412	20,807137	25,4	0,98035651
2,54	66,14	75,62	25.07.98	12:56:41	20,669824	21,156923	25,4	0,97697686
2,54	66,71	76,03	25.07.98	12:57:11	20,240766	20,694607	25,4	0,9780696
2,54	65,61	75,43	25.07.98	12:57:40	21,072103	21,372017	25,4	0,98596698
2,57	66,63	75,99	25.07.98	12:58:11	20,300763	20,739601	25,7	0,97884057
2,54	66,84	76,06	25.07.98	12:58:41	20,143424	20,660877	25,4	0,97495494
2,57	64,74	74,77	25.07.98	12:59:10	21,739547	22,12342	25,7	0,98264856
2,57	65,77	75,36	25.07.98	12:59:41	20,950319	21,451399	25,7	0,97664115
2,54	64,6	74,69	25.07.98	13:00:10	21,847789	22,21495	25,4	0,98347235
2,59	64,8	74,98	25.07.98	13:00:40	21,693229	21,88362	25,9	0,99129984
2,59	65,34	75,21	25.07.98	13:01:10	21,278289	21,621752	25,9	0,98411494
2,57	63,51	74,3	25.07.98	13:01:40	22,698641	22,662565	25,7	1,00159188
2,59	64,5	74,69	25.07.98	13:02:10	21,925248	22,21495	25,9	0,98695917
2,62	64,62	74,91	25.07.98	13:02:39	21,832311	21,963479	26,2	0,99402793
2,59	65,31	75,19	25.07.98	13:03:10	21,301251	21,644491	25,9	0,98414192
2,54	65,98	75,71	25.07.98	13:03:40	20,790926	21,055224	25,4	0,98744737
2,64	65,45	75,53	25.07.98	13:04:10	21,194185	21,258742	26,4	0,99696326
2,62	66,58	75,92	25.07.98	13:04:40	20,338298	20,818398	26,2	0,97693867
2,64	65,97	75,8	25.07.98	13:05:10	20,798505	20,953647	26,4	0,99259593
2,64	64,23	74,47	25.07.98	13:05:40	22,13499	22,467162	26,4	0,9852152
2,64	66,29	75,65	25.07.98	13:06:10	20,556556	21,12301	26,4	0,97318312

Druck [dbar]	Trübung 1 [%]	Trübung 2 [%]	Datum	Zeit	Att. 1 [1/m]	Att. 2 [1/m]	Druck [cbar]	Att. 1 / Att. 2 (korr.)
2,67	64,7	75,08	25.07.98	13:06:39	21,770449	21,769666	26,7	1,00003599
2,69	63,98	74,44	25.07.98	13:07:09	22,329983	22,501612	26,9	0,99237255
2,69	66,78	76,22	25.07.98	13:07:39	20,188328	20,481208	26,9	0,98570005
2,69	65,07	75,06	25.07.98	13:08:09	21,485329	21,792445	26,9	0,98590723
2,72	66,43	76,05	25.07.98	13:08:39	20,451071	20,672119	27,2	0,98930697
2,74	66,14	75,85	25.07.98	13:09:08	20,669824	20,897267	27,4	0,98911613
2,74	66,26	76,04	25.07.98	13:09:39	20,579189	20,683362	27,4	0,99496345
2,74	66,32	75,95	25.07.98	13:10:09	20,533934	20,784619	27,4	0,98793891
2,77	67,24	76,72	25.07.98	13:10:38	19,845094	19,922163	27,7	0,99613148
2,79	66,38	76,1	25.07.98	13:11:08	20,488719	20,615924	27,9	0,99382976
2,79	63,93	74,95	25.07.98	13:11:38	22,369073	21,917836	27,9	1,02058763
2,82	65,2	75,61	25.07.98	13:12:08	21,385536	21,16823	28,2	1,01026566
2,82	62,37	73,67	25.07.98	13:12:38	23,60429	23,390622	28,2	1,00913477
2,82	61,84	73,82	25.07.98	13:13:08	24,030989	23,216712	28,2	1,0350729
2,84	59,88	72,16	25.07.98	13:13:38	25,641381	25,161309	28,4	1,0190798
2,84	62,92	74,31	25.07.98	13:14:07	23,165305	22,651058	28,4	1,02270302
2,87	61,88	73,35	25.07.98	13:14:37	23,998658	23,762817	28,7	1,0099248
2,89	61,7	73,25	25.07.98	13:15:07	24,144313	23,879461	28,9	1,01109121
2,89	59,31	71,77	25.07.98	13:15:37	26,119613	25,62466	28,9	1,0193155
2,92	59,13	71,81	25.07.98	13:16:07	26,271589	25,577021	29,2	1,02715593
2,95	59,2	71,86	25.07.98	13:16:37	26,212432	25,51751	29,5	1,02723317
2,95	56,76	70,21	25.07.98	13:17:06	28,316917	27,503592	29,5	1,02957159
2,97	55,48	69,18	25.07.98	13:17:36	29,45738	28,767192	29,7	1,02399219
3	56,15	69,86	25.07.98	13:18:06	28,857175	27,930879	30	1,03316388
2,97	53,97	68,45	25.07.98	13:18:36	30,837092	29,674197	29,7	1,03918877
3	55,95	70,15	25.07.98	13:19:06	29,035588	27,576689	30	1,05290331
3	54,34	69,14	25.07.98	13:19:36	30,495479	28,816642	30	1,05825928
3	53,65	68,29	25.07.98	13:20:06	31,134436	29,874285	30	1,04218179
3,05	54,75	69,08	25.07.98	13:20:36	30,119641	28,890872	30,5	1,0425314
3,02	54	68,75	25.07.98	13:21:06	30,809307	29,30029	30,2	1,05150178
3,02	56,5	70,3	25.07.98	13:21:35	28,546477	27,394062	30,2	1,04206807
3,07	54,86	69,4	25.07.98	13:22:06	30,019285	28,495724	30,7	1,05346631
3,05	53,63	68,47	25.07.98	13:22:36	31,153079	29,649219	30,5	1,05072172
2,97	52,93	67,93	25.07.98	13:23:06	31,809995	30,326202	29,7	1,04892775
3,07	51,05	66,13	25.07.98	13:23:37	33,618232	32,622327	30,7	1,03052833
3,2	48,75	64,64	25.07.98	13:24:07	35,923249	34,570794	32	1,03912133
3,1	52,51	67,4	25.07.98	13:24:36	32,208328	30,995902	31	1,03911569
3,12	52,78	67,74	25.07.98	13:25:06	31,951893	30,56568	31,2	1,04535192
3,17	50,83	65,96	25.07.98	13:25:36	33,834173	32,842404	31,7	1,0301978
3,07	50,19	65,59	25.07.98	13:26:06	34,467719	33,323363	30,7	1,03434094
3,15	50,92	66,06	25.07.98	13:26:35	33,745721	32,712878	31,5	1,03157295
3,25	49,04	64,64	25.07.98	13:27:05	35,626695	34,570794	32,5	1,03054314
3,15	47,66	63,61	25.07.98	13:27:36	37,053886	35,944157	31,5	1,03087369
3,15	42,93	60,04	25.07.98	13:28:07	42,279965	40,88261	31,5	1,0341797
3,25	42,74	59,81	25.07.98	13:28:36	42,501747	41,21077	32,5	1,03132619
3,2	46,1	62,81	25.07.98	13:29:06	38,717862	37,026279	32	1,04568602
3,25	47,06	63,42	25.07.98	13:29:36	37,68734	36,199923	32,5	1,04108895
3,32	44,68	61,46	25.07.98	13:30:06	40,282211	38,884	33,2	1,0359585
3,22	43,63	60,44	25.07.98	13:30:36	41,47126	40,314879	32,2	1,02868373
3,2	45,3	61,74	25.07.98	13:31:05	39,593158	38,495363	32	1,02851757
3,3	47,18	63,26	25.07.98	13:31:35	37,560006	36,415901	33	1,03141773
3,32	46,58	62,55	25.07.98	13:32:05	38,199946	37,380938	33,2	1,02190979
3,38	46,76	62,56	25.07.98	13:32:35	38,007102	37,36727	33,8	1,01712281
3,35	48,55	64,3	25.07.98	13:33:05	36,1288	35,021702	33,5	1,03161175
3,3	46,4	62,44	25.07.98	13:33:35	38,393536	37,53143	33	1,02297026
3,32	48,44	64,08	25.07.98	13:34:04	36,242213	35,314739	33,2	1,0262631
3,38	46,24	62,11	25.07.98	13:34:34	38,566248	37,984502	33,8	1,01531536
3,38	48,38	63,89	25.07.98	13:35:05	36,304184	35,568627	33,8	1,02067994
3,38	48,69	64,26	25.07.98	13:35:35	35,984826	35,074907	33,8	1,02594215
3,4	48,75	64,46	25.07.98	13:36:05	35,923249	34,809214	34	1,03200404
3,38	48,23	63,86	25.07.98	13:36:35	36,459448	35,608783	33,8	1,02388917
3,4	45,51	61,12	25.07.98	13:37:04	39,361905	39,358304	34	1,0000915
3,43	47,22	62,95	25.07.98	13:37:35	37,517633	36,835916	34,3	1,01850685
3,43	45,12	61,23	25.07.98	13:38:04	39,792229	39,204565	34,3	1,01498969
3,48	45,9	61,9	25.07.98	13:38:34	38,935253	38,274076	34,8	1,01727482
3,5	45,12	61,53	25.07.98	13:39:04	39,792229	38,786675	35	1,02592523
3,45	45,38	61,41	25.07.98	13:39:34	39,504935	38,953586	34,5	1,01415401
3,45	47,08	62,92	25.07.98	13:40:04	37,666095	36,876672	34,5	1,02140711
3,5	46,5	62,39	25.07.98	13:40:33	38,285894	37,599923	35	1,01824394
3,53	43,36	59,92	25.07.98	13:41:03	41,781641	41,053667	35,3	1,01773227
3,5	44,25	60,27	25.07.98	13:41:34	40,765741	40,555704	35	1,00517897
3,53	44,71	60,54	25.07.98	13:42:03	40,24865	40,173533	35,3	1,00186981
3,55	44,94	61,16	25.07.98	13:42:33	39,992096	39,302367	35,5	1,0175493
3,53	45,58	61,5	25.07.98	13:43:03	39,285058	38,828372	35,3	1,01176165
3,53	46,76	62,67	25.07.98	13:43:33	38,007102	37,217066	35,3	1,0212278
3,55	47,65	63,11	25.07.98	13:44:02	37,064378	36,618876	35,5	1,0121659
3,6	47,88	63,25	25.07.98	13:44:32	36,823615	36,429417	36	1,01082086
3,58	47,23	62,57	25.07.98	13:45:02	37,507045	37,353604	35,8	1,0041078
3,6	47,65	63,11	25.07.98	13:45:32	37,064378	36,618876	36	1,0121659
3,58	49,52	64,31	25.07.98	13:46:02	35,139678	35,008406	35,8	1,00374971
3,65	49,7	64,63	25.07.98	13:46:32	34,958263	34,584022	36,5	1,0108212
3,68	47,06	62,74	25.07.98	13:47:02	37,68734	37,121619	36,8	1,01523967

Druck [dbar]	Trübung 1 [%]	Trübung 2 [%]	Datum	Zeit	Att. 1 [1/m]	Att. 2 [1/m]	Druck [cbar]	Att. 1 / Att. 2 (korr.)
3,58	47,62	62,98	25.07.98	13:47:32	37,095867	36,795179	35,8	1,00817195
3,65	47,49	62,92	25.07.98	13:48:01	37,232551	36,876672	36,5	1,00965052
3,7	47,65	63	25.07.98	13:48:32	37,064378	36,768032	37	1,00805988
3,58	47,73	62,86	25.07.98	13:49:02	36,980503	36,958243	35,8	1,00060229
3,63	47,52	63,03	25.07.98	13:49:32	37,200976	36,727327	36,3	1,01289635
3,68	48,57	63,82	25.07.98	13:50:02	36,108206	35,662355	36,8	1,01250203
3,7	48,64	63,75	25.07.98	13:50:31	36,036197	35,756186	37	1,00783114
3,65	48,61	63,46	25.07.98	13:51:02	36,067046	36,146014	36,5	0,99781529
3,63	49,2	63,99	25.07.98	13:51:33	35,463828	35,434908	36,3	1,00081616
3,6	49,68	64,72	25.07.98	13:52:02	34,978387	34,465043	36	1,01489465
3,78	49,14	64,31	25.07.98	13:52:32	35,524841	35,008406	37,8	1,01475173
3,65	49,38	64,28	25.07.98	13:53:03	35,281235	35,048301	36,5	1,0066461
3,7	49,13	64	25.07.98	13:53:32	35,535017	35,421547	37	1,00320341
3,78	48,77	63,89	25.07.98	13:54:03	35,902741	35,568627	37,8	1,0093935
3,65	48,62	63,61	25.07.98	13:54:34	36,056761	35,944157	36,5	1,00313275
3,75	48,21	63,36	25.07.98	13:55:04	36,480186	36,280851	37,5	1,00549422
3,78	47,93	63,02	25.07.98	13:55:34	36,771429	36,740893	37,8	1,0008311
3,75	48,04	63,41	25.07.98	13:56:04	36,656809	36,213406	37,5	1,01224418
3,78	47,07	62,57	25.07.98	13:56:34	37,676717	37,353604	37,8	1,00865011
3,81	46,57	62	25.07.98	13:57:05	38,210681	38,136061	38,1	1,00195669
3,78	45,89	61,28	25.07.98	13:57:35	38,946148	39,134774	37,8	0,99518008
3,75	45,75	61,18	25.07.98	13:58:05	39,09892	39,274412	37,5	0,99553164
3,75	46,35	61,73	25.07.98	13:58:35	38,447445	38,509213	37,5	0,99839602
3,86	45,83	61,5	25.07.98	13:59:05	39,011564	38,828372	38,6	1,00471799
3,86	44,88	60,79	25.07.98	13:59:34	40,058896	39,821188	38,6	1,0059694
3,78	43,94	59,67	25.07.98	14:00:05	41,117256	41,411139	37,8	0,99290329
3,81	44,45	60,01	25.07.98	14:00:36	40,540261	40,925342	38,1	0,99059065
3,83	45,12	60,62	25.07.98	14:01:05	39,792229	40,060624	38,3	0,99330027
3,83	44,41	60,22	25.07.98	14:01:35	40,585276	40,626664	38,3	0,99898125
3,88	44,23	60,05	25.07.98	14:02:05	40,788345	40,868371	38,8	0,99804186
3,83	43,74	59,76	25.07.98	14:02:34	41,345359	41,282277	38,3	1,00152806
3,83	44,1	60,19	25.07.98	14:03:04	40,93552	40,669269	38,3	1,00654675
3,91	44,05	59,5	25.07.98	14:03:34	40,992242	41,655076	39,1	0,98408755
3,88	43,81	59,86	25.07.98	14:04:03	41,265404	41,139324	38,8	1,00306471
3,91	44,39	59,95	25.07.98	14:04:33	40,607798	41,010871	39,1	0,99017158
3,83	44,11	59,77	25.07.98	14:05:04	40,924184	41,267971	38,3	0,9916694
3,93	44,22	59,95	25.07.98	14:05:33	40,799651	41,010871	39,3	0,99484966
3,91	44,68	60,56	25.07.98	14:06:03	40,282211	40,145292	39,1	1,00341058
3,91	45,24	60,59	25.07.98	14:06:33	39,659427	40,102948	39,1	0,98894044
3,91	44,85	60,21	25.07.98	14:07:03	40,09233	40,640863	39,1	0,98650291
3,93	45,14	60,57	25.07.98	14:07:33	39,770071	40,131175	39,3	0,99100191
3,93	45,78	61,23	25.07.98	14:08:03	39,066144	39,204565	39,3	0,99646926
3,93	46,33	61,53	25.07.98	14:08:32	38,469024	38,786675	39,3	0,99181031
3,93	45,97	61,16	25.07.98	14:09:03	38,859059	39,302367	39,3	0,98872058
3,96	45,86	60,77	25.07.98	14:09:33	38,978845	39,849322	39,6	0,9781558
3,98	45,83	61,06	25.07.98	14:10:03	39,011564	39,442278	39,8	0,98907989
3,96	46,52	61,67	25.07.98	14:10:32	38,264393	38,592357	39,6	0,99150184
3,96	46,98	62,16	25.07.98	14:11:02	37,77241	37,9157	39,6	0,99622083
3,98	47,17	61,99	25.07.98	14:11:32	37,570604	38,149852	39,8	0,98481651
4,01	47,09	62,04	25.07.98	14:12:02	37,655476	38,080917	40,1	0,98882796
3,96	47,41	62,26	25.07.98	14:12:32	37,31685	37,778262	39,6	0,98778631
4,01	47,28	62,37	25.07.98	14:13:01	37,454141	37,627336	40,1	0,9953971
3,98	47,67	62,55	25.07.98	14:13:32	37,043396	37,380938	39,8	0,99097022
4,01	48,05	63,17	25.07.98	14:14:01	36,646403	36,537628	40,1	1,00297705
4,03	47,75	62,37	25.07.98	14:14:32	36,959556	37,627336	40,3	0,98225281
4,01	48,18	63,09	25.07.98	14:15:02	36,511309	36,645976	40,1	0,9963252
4,01	48,49	63,18	25.07.98	14:15:32	36,19063	36,524094	40,1	0,99087001
4,06	48,92	63,7	25.07.98	14:16:02	35,749194	35,823271	40,6	0,99793215
4,03	48,94	63,53	25.07.98	14:16:32	35,728756	36,051755	40,3	0,9910407
4,06	48,2	62,81	25.07.98	14:17:02	36,490558	37,026279	40,6	0,98553135
4,06	48,21	62,83	25.07.98	14:17:32	36,480186	36,999058	40,6	0,98597607
4,06	48,91	63,79	25.07.98	14:18:02	35,759416	35,702555	40,6	1,00159261
4,08	48,82	63,57	25.07.98	14:18:31	35,851506	35,997939	40,8	0,99593219
4,08	48,78	63,9	25.07.98	14:19:02	35,89249	35,555246	40,8	1,00948507
4,03	48,64	63,8	25.07.98	14:19:32	36,036197	35,689153	40,3	1,00972408
4,06	48,71	63,65	25.07.98	14:20:02	35,964292	35,890409	40,6	1,00205858
4,06	48,58	63,53	25.07.98	14:20:31	36,097913	36,051755	40,6	1,00128034
4,08	48,82	63,72	25.07.98	14:21:01	35,851506	35,79643	40,8	1,00153858
4,03	48,79	63,72	25.07.98	14:21:31	35,882241	35,79643	40,3	1,00239717
4,01	48,71	63,52	25.07.98	14:22:00	35,964292	36,065214	40,1	0,99720168
3,98	49,81	64,51	25.07.98	14:22:31	34,847721	34,742919	39,8	1,00301648
4,08	49,22	63,85	25.07.98	14:23:01	35,443507	35,622173	40,8	0,99498441
3,93	49,61	64,63	25.07.98	14:23:31	35,048888	34,584022	39,3	1,01344164
4,03	49,54	63,9	25.07.98	14:24:01	35,119488	35,555246	40,3	0,98774422
4,13	49,25	63,68	25.07.98	14:24:31	35,413041	35,85012	41,3	0,98780817
4,06	49,89	64,27	25.07.98	14:25:01	34,76748	35,061603	40,6	0,99161126
4,21	50,05	64,77	25.07.98	14:25:31	34,607384	34,399014	42,1	1,00605743
4,13	50,25	64,45	25.07.98	14:26:02	34,407982	34,822479	41,3	0,98809685
3,98	50,28	64,59	25.07.98	14:26:32	34,37814	34,636955	39,8	0,99252778
4,18	49,65	64,37	25.07.98	14:27:01	35,00859	34,928674	41,8	1,00228798
4,18	49,9	64,51	25.07.98	14:27:31	34,757459	34,742919	41,8	1,00041849
4,03	49,53	64,34	25.07.98	14:28:01	35,129582	34,968531	40,3	1,0046056

Druck [dbar]	Trübung 1 [%]	Trübung 2 [%]	Datum	Zeit	Att. 1 [1/m]	Att. 2 [1/m]	Druck [cbar]	Att. 1 / Att. 2 (korr.)
4,16	50,1	64,86	25.07.98	14:28:31	34,557459	34,280292	41,6	1,00808532
4,08	49,5	64,4	25.07.98	14:29:01	35,159876	34,888835	40,8	1,00776869
4,16	49,19	64,58	25.07.98	14:29:31	35,473992	34,650193	41,6	1,02377471
4,21	49,09	64,27	25.07.98	14:30:00	35,575742	35,061603	42,1	1,01466388
4,11	49,33	63,84	25.07.98	14:30:30	35,331889	35,635565	41,1	0,99147828
4,11	49,95	64,44	25.07.98	14:31:00	34,707384	34,835746	41,1	0,99631522
4,13	50,71	65,14	25.07.98	14:31:30	33,952353	33,911984	41,3	1,00119041
4,18	50,29	65,07	25.07.98	14:31:59	34,368197	34,003912	41,8	1,01071303
4,21	50,3	64,72	25.07.98	14:32:29	34,358255	34,465043	42,1	0,99690158
4,16	49,72	64,87	25.07.98	14:32:59	34,938146	34,267111	41,6	1,01958249
4,13	50,16	64,81	25.07.98	14:33:29	34,497614	34,346228	41,3	1,00440765
4,21	50,14	64,72	25.07.98	14:33:59	34,517555	34,465043	42,1	1,00152363
4,21	50,1	64,49	25.07.98	14:34:29	34,557459	34,769431	42,1	0,99390349
4,16	49,76	64,51	25.07.98	14:34:59	34,897937	34,742919	41,6	1,00446184
4,21	49,62	64,62	25.07.98	14:35:29	35,03881	34,597252	42,1	1,01276281
4,21	49,97	64,62	25.07.98	14:35:59	34,687368	34,597252	42,1	1,00260471
4,16	50,37	64,79	25.07.98	14:36:29	34,288721	34,372617	41,6	0,99755922
4,18	50,3	64,65	25.07.98	14:36:59	34,358255	34,557568	41,8	0,99423245
4,18	50,17	64,66	25.07.98	14:37:29	34,487647	34,544344	41,8	0,99835873
4,24	50,24	64,69	25.07.98	14:37:59	34,417933	34,504684	42,4	0,99748582
4,24	50,52	64,76	25.07.98	14:38:29	34,140044	34,412216	42,4	0,99209085
4,16	50,05	64,72	25.07.98	14:38:59	34,607384	34,465043	41,6	1,00413002
4,18	50,25	64,65	25.07.98	14:39:29	34,407982	34,557568	41,8	0,9956714
4,24	49,98	64,73	25.07.98	14:39:59	34,677363	34,451833	42,4	1,00654625
4,29	50,37	64,76	25.07.98	14:40:28	34,288721	34,412216	42,9	0,99641132
4,18	50,99	65,27	25.07.98	14:40:58	33,677033	33,741521	41,8	0,99808875
4,24	51,55	65,53	25.07.98	14:41:28	33,130899	33,401612	42,4	0,99189519
4,29	51,98	65,6	25.07.98	14:41:58	32,715558	33,310329	42,9	0,98214455
4,24	52,45	66,27	25.07.98	14:42:28	32,265493	32,441511	42,4	0,99457428
4,29	52,9	66,63	25.07.98	14:42:58	31,838342	31,978305	42,9	0,99562321
4,26	53,08	66,68	25.07.98	14:43:28	31,668499	31,914168	42,6	0,99230218
4,29	52,69	66,46	25.07.98	14:43:58	32,037225	32,196728	42,9	0,99504598
4,29	53,5	66,99	25.07.98	14:44:29	31,274427	31,517594	42,9	0,99228471
4,26	53,91	67,32	25.07.98	14:44:59	30,89271	31,097446	42,6	0,99341631
4,29	54,1	67,3	25.07.98	14:45:28	30,7168	31,122851	42,9	0,98695329
4,29	54,4	67,59	25.07.98	14:45:58	30,440302	30,755217	42,9	0,98976058
4,29	54,49	67,72	25.07.98	14:46:28	30,357649	30,590928	42,9	0,99237426
4,24	54,47	67,79	25.07.98	14:46:58	30,376005	30,502595	42,4	0,99584986
4,29	53,85	67,4	25.07.98	14:47:27	30,948389	30,995902	42,9	0,99846713
4,26	54,19	67,71	25.07.98	14:47:57	30,63369	30,603554	42,6	1,00098471
4,26	54,61	68,1	25.07.98	14:48:27	30,247658	30,112499	42,6	1,00448848
4,34	54,25	67,7	25.07.98	14:48:57	30,57836	30,616183	43,4	0,99876461
4,31	53,73	67,5	25.07.98	14:49:27	31,059934	30,869141	43,1	1,0061807
4,36	53,66	67,37	25.07.98	14:49:57	31,125117	31,033967	43,6	1,00293711
4,36	53,1	66,92	25.07.98	14:50:26	31,649663	31,606982	43,6	1,00135035
4,29	52,95	66,99	25.07.98	14:50:56	31,791106	31,517594	42,9	1,00867806
4,34	52,6	66,8	25.07.98	14:51:26	32,122703	31,760438	43,4	1,0114062
4,39	52,4	66,86	25.07.98	14:51:56	32,31318	31,683676	43,9	1,01986841
4,34	52,2	66,36	25.07.98	14:52:26	32,504385	32,325474	43,4	1,00553466
4,39	51,88	66,21	25.07.98	14:52:55	32,811841	32,518957	43,9	1,00900658
4,36	51,61	65,87	25.07.98	14:53:26	33,072737	32,959146	43,6	1,00344642
4,39	50,99	65,54	25.07.98	14:53:56	33,677033	33,388566	43,9	1,00863968
4,39	50,88	65,54	25.07.98	14:54:25	33,785013	33,388566	43,9	1,01187375
4,39	51,35	65,61	25.07.98	14:54:55	33,325262	33,297296	43,9	1,00083989
4,39	50,56	65,65	25.07.98	14:55:25	34,100472	33,245186	43,9	1,02572661
4,36	51,28	65,7	25.07.98	14:55:55	33,393469	33,180093	43,6	1,00643084
4,39	51,42	65,62	25.07.98	14:56:25	33,257149	33,284266	43,9	0,9991853
4,41	51,18	65,5	25.07.98	14:56:54	33,491068	33,440764	44,1	1,00150427
4,41	50,61	65,12	25.07.98	14:57:25	34,05105	33,938239	44,1	1,00332402
4,44	50,59	65,27	25.07.98	14:57:55	34,070813	33,741521	44,4	1,00975925
4,41	50,59	64,93	25.07.98	14:58:24	34,070813	34,188066	44,1	0,99657035
4,41	50,8	65,04	25.07.98	14:58:55	33,863692	34,04334	44,1	0,99472295
4,41	50,63	65,05	25.07.98	14:59:24	34,031295	34,030195	44,1	1,00003231
4,41	50,68	64,97	25.07.98	14:59:54	33,981942	34,13541	44,1	0,99550413
4,41	50,13	64,65	25.07.98	15:00:24	34,527528	34,557568	44,1	0,99913072
4,44	50,36	64,7	25.07.98	15:00:54	34,298649	34,491468	44,4	0,99440965
4,44	50,29	64,75	25.07.98	15:01:23	34,368197	34,42542	44,4	0,99833778
4,44	50,62	64,84	25.07.98	15:01:53	34,041172	34,30666	44,4	0,99226131
4,44	50,24	64,72	25.07.98	15:02:23	34,417933	34,465043	44,4	0,99863313
4,46	50,35	64,98	25.07.98	15:02:53	34,308578	34,122251	44,6	1,00546058
4,44	49,8	64,52	25.07.98	15:03:24	34,85776	34,729667	44,4	1,0036883
4,44	49,1	64,16	25.07.98	15:03:53	35,565558	35,208064	44,4	1,01015374
4,46	48,95	63,95	25.07.98	15:04:23	35,718541	35,48837	44,6	1,0064858
4,46	48,85	63,82	25.07.98	15:04:53	35,82079	35,662355	44,6	1,00444266
4,46	48,49	63,61	25.07.98	15:05:23	36,19063	35,944157	44,6	1,00685711
4,46	48,54	63,67	25.07.98	15:05:53	36,139099	35,863547	44,6	1,00768335
4,46	47,82	62,8	25.07.98	15:06:23	36,886311	37,039892	44,6	0,99585363
4,49	48,4	63,36	25.07.98	15:06:53	36,283519	36,280851	44,9	1,00007353
4,49	47,77	62,76	25.07.98	15:07:22	36,938618	37,094368	44,9	0,99580125
4,49	46,92	62,25	25.07.98	15:07:52	37,836308	37,791996	44,9	1,00117252
4,51	46,85	62,05	25.07.98	15:08:22	37,910959	38,067137	45,1	0,99589729
4,49	46,21	61,66	25.07.98	15:08:52	38,598698	38,606222	44,9	0,9998051

Druck [dbar]	Trübung 1 [%]	Trübung 2 [%]	Datum	Zeit	Att. 1 [1/m]	Att. 2 [1/m]	Druck [cbar]	Att. 1 / Att. 2 (korr.)
4,51	45,77	61,67	25.07.98	15:09:21	39,077067	38,592357	45,1	1,01255973
4,51	46,8	62,64	25.07.98	15:09:52	37,964349	37,258004	45,1	1,0189582
4,51	47,26	62,47	25.07.98	15:10:23	37,475296	37,49036	45,1	0,99959818
4,51	47,05	62,31	25.07.98	15:10:53	37,697966	37,709626	45,1	0,99969079
4,54	46,41	62,07	25.07.98	15:11:23	38,382762	38,039583	45,4	1,00902161
4,54	47	62,33	25.07.98	15:11:53	37,751129	37,682187	45,4	1,00182957
4,54	47,26	62,16	25.07.98	15:12:23	37,475296	37,9157	45,4	0,98838464
4,54	46,38	62,11	25.07.98	15:12:53	38,415093	37,984502	45,4	1,01133596
4,54	45,77	62,22	25.07.98	15:13:23	39,077067	37,833211	45,4	1,03287735
4,54	47,05	62,48	25.07.98	15:13:53	37,697966	37,476675	45,4	1,00590477
4,56	46,37	62,03	25.07.98	15:14:23	38,425874	38,0947	45,6	1,00869345
4,56	46,65	62,29	25.07.98	15:14:53	38,124863	37,737074	45,6	1,01027607
4,56	46,65	62,39	25.07.98	15:15:23	38,124863	37,599923	45,6	1,0139612
4,56	47,02	62,58	25.07.98	15:15:53	37,729857	37,33994	45,6	1,01044235
4,56	46,28	62,08	25.07.98	15:16:23	38,523014	38,02581	45,6	1,01307545
4,56	45,81	61,72	25.07.98	15:16:53	39,033389	38,523065	45,6	1,01324724
4,56	47,04	62,67	25.07.98	15:17:23	37,708594	37,217066	45,6	1,01320706
4,56	45,06	61,43	25.07.98	15:17:53	39,858763	38,925745	45,6	1,02396916
4,59	46,14	61,8	25.07.98	15:18:23	38,674497	38,412313	45,9	1,0068255
4,59	46,64	62,09	25.07.98	15:18:52	38,135582	38,012038	45,9	1,00325013
4,59	46,53	61,98	25.07.98	15:19:22	38,253646	38,163646	45,9	1,00235826
4,61	46	61,54	25.07.98	15:19:52	38,826439	38,772781	46,1	1,00138393
4,59	45,49	61,69	25.07.98	15:20:22	39,383883	38,564633	45,9	1,02124356
4,61	45,97	61,51	25.07.98	15:20:52	38,859059	38,814471	46,1	1,00114874
4,59	44,99	61,32	25.07.98	15:21:21	39,936497	39,078983	45,9	1,0219431
4,61	45,85	61,55	25.07.98	15:21:52	38,989749	38,758889	46,1	1,00595633
4,64	45,87	61,59	25.07.98	15:22:22	38,967944	38,703342	46,4	1,00683667
4,61	45,78	61,45	25.07.98	15:22:52	39,066144	38,897913	46,1	1,00432493
4,64	45,72	61,51	25.07.98	15:23:21	39,131717	38,814471	46,4	1,0081734
4,64	46,03	61,71	25.07.98	15:23:52	38,793841	38,536919	46,4	1,00666693
4,64	45,9	61,79	25.07.98	15:24:21	38,935253	38,426149	46,4	1,0132489
4,67	45,89	61,74	25.07.98	15:24:51	38,946148	38,495363	46,7	1,0117101
4,64	46,33	62,16	25.07.98	15:25:21	38,469024	37,9157	46,4	1,01459354
4,67	46	62,02	25.07.98	15:25:51	38,826439	38,108485	46,7	1,01883976
4,64	46,8	62,17	25.07.98	15:26:21	37,964349	37,901946	46,4	1,00164643
4,67	47,46	62,58	25.07.98	15:26:51	37,264147	37,33994	46,7	0,99797018
4,67	47,22	62,47	25.07.98	15:27:21	37,517633	37,49036	46,7	1,00072746
4,69	46,97	62,37	25.07.98	15:27:51	37,783054	37,627336	46,9	1,00413845
4,69	46,77	62,28	25.07.98	15:28:20	37,996411	37,750801	46,9	1,00650607
4,69	46,81	62,24	25.07.98	15:28:50	37,953667	37,805732	46,9	1,00391301
4,67	46,69	62,38	25.07.98	15:29:20	38,082009	37,613628	46,7	1,01245242
4,67	46,92	62,53	25.07.98	15:29:51	37,836308	37,40828	46,7	1,01144206
4,69	46,1	62,2	25.07.98	15:30:21	38,717862	37,860698	46,9	1,02263993
4,72	45,91	62,17	25.07.98	15:30:51	38,924361	37,901946	47,2	1,02697527
4,69	46,89	62,15	25.07.98	15:31:22	37,868288	37,929456	46,9	0,99838731
4,69	46,46	61,64	25.07.98	15:31:51	38,328923	38,63396	46,9	0,99210444
4,74	46,39	61,74	25.07.98	15:32:21	38,404313	38,495363	47,4	0,99763478
4,69	46,86	62,27	25.07.98	15:32:52	37,900288	37,764531	46,9	1,00359483
4,74	47,07	62,38	25.07.98	15:33:21	37,676717	37,613628	47,4	1,00167728
4,72	46,7	62,43	25.07.98	15:33:52	38,071301	37,545124	47,2	1,01401453
4,72	47,52	62,97	25.07.98	15:34:21	37,200976	36,808756	47,2	1,01065561
4,74	47,82	63	25.07.98	15:34:51	36,886311	36,768032	47,4	1,00321691
4,74	46,97	62,63	25.07.98	15:35:21	37,783054	37,271655	47,4	1,01372086
4,74	47,02	62,8	25.07.98	15:35:51	37,729857	37,039892	47,4	1,01862762
4,74	46,37	62,2	25.07.98	15:36:21	38,425874	37,860698	47,4	1,01492777
4,77	46,61	61,96	25.07.98	15:36:51	38,167754	38,19124	47,7	0,99938503
4,77	45,73	61,73	25.07.98	15:37:21	39,120782	38,509213	47,7	1,01588113
4,77	45,65	61,74	25.07.98	15:37:51	39,208329	38,495363	47,7	1,01852082
4,77	46,1	61,89	25.07.98	15:38:21	38,717862	38,287889	47,7	1,01122999
4,77	44,95	61,36	25.07.98	15:38:51	39,980971	39,023228	47,7	1,02454289
4,79	47,05	62,03	25.07.98	15:39:20	37,697966	38,0947	47,9	0,98958558
4,79	45,98	61,87	25.07.98	15:39:50	38,848183	38,315523	47,9	1,01390194
4,79	46,09	62	25.07.98	15:40:20	38,728709	38,136061	47,9	1,01554036
4,79	46,75	62,56	25.07.98	15:40:50	38,017797	37,36727	47,9	1,017409
4,79	47,11	62,62	25.07.98	15:41:20	37,634245	37,285308	47,9	1,00935856
4,79	46,44	62,16	25.07.98	15:41:50	38,350451	37,9157	47,9	1,01146626
4,79	46,28	62,32	25.07.98	15:42:19	38,523014	37,695906	47,9	1,0219416
4,82	46,71	62,25	25.07.98	15:42:49	38,060596	37,791996	48,2	1,00710731
4,82	45,06	61,12	25.07.98	15:43:19	39,858763	39,358304	48,2	1,01271545
4,82	45,95	61,41	25.07.98	15:43:49	38,880817	38,953586	48,2	0,9981319
4,84	46,32	61,51	25.07.98	15:44:19	38,479818	38,814471	48,4	0,99137813
4,82	43,98	60,5	25.07.98	15:44:49	41,07176	40,230043	48,2	1,02092259
4,82	44,38	60,82	25.07.98	15:45:19	40,619063	39,779004	48,2	1,02111817
4,84	44,15	60,57	25.07.98	15:45:50	40,878863	40,131175	48,4	1,01863111
4,82	44,08	60,3	25.07.98	15:46:19	40,958201	40,513156	48,2	1,0109852
4,82	44,86	60,22	25.07.98	15:46:49	40,081183	40,626664	48,2	0,98657332
4,82	45,28	60,38	25.07.98	15:47:19	39,615238	40,399798	48,2	0,98058008
4,84	43,83	60,09	25.07.98	15:47:49	41,242584	40,811437	48,4	1,01056436
4,84	43,95	60,08	25.07.98	15:48:19	41,105878	40,825667	48,4	1,00686361
4,84	44,82	60,31	25.07.98	15:48:49	40,125786	40,498978	48,4	0,99078514
4,84	44,98	60,37	25.07.98	15:49:19	39,947612	40,41396	48,4	0,98846072
4,87	45,54	60,5	25.07.98	15:49:49	39,328956	40,230043	48,7	0,97760164

Druck [dbar]	Trübung 1 [%]	Trübung 2 [%]	Datum	Zeit	Att. 1 [1/m]	Att. 2 [1/m]	Druck [cbar]	Att. 1 / Att. 2 (korr.)
4,89	44,46	60,52	25.07.98	15:50:18	40,529014	40,201783	48,9	1,0081397
4,87	46,36	60,82	25.07.98	15:50:48	38,436658	39,779004	48,7	0,96625493
4,82	46,29	60,66	25.07.98	15:51:18	38,512212	40,004226	48,2	0,96270358
4,77	46,52	61,35	25.07.98	15:51:48	38,264393	39,037164	47,7	0,98020423
4,87	45,76	61,01	25.07.98	15:52:18	39,087992	39,51232	48,7	0,98926086
4,87	45,9	60,67	25.07.98	15:52:49	38,935253	39,990132	48,7	0,97362152
4,92	46,4	60,59	25.07.98	15:53:18	38,393536	40,102948	49,2	0,95737442
4,94	46,61	60,99	25.07.98	15:53:48	38,167754	39,540353	49,4	0,96528611
4,89	47,2	61,68	25.07.98	15:54:18	37,538815	38,578494	48,9	0,97305029
4,94	47,6	62,04	25.07.98	15:54:48	37,116871	38,080917	49,4	0,97468427
4,87	47,91	62,16	25.07.98	15:55:18	36,792297	37,9157	48,7	0,97037103
4,87	47,72	61,75	25.07.98	15:55:48	36,990979	38,481516	48,7	0,96126617
4,89	48,54	62,62	25.07.98	15:56:18	36,139099	37,285308	48,9	0,96925844
4,89	49,67	63,81	25.07.98	15:56:48	34,988453	35,675753	48,9	0,98073481
4,94	49,8	63,79	25.07.98	15:57:18	34,85776	35,702555	49,4	0,97633796
4,92	49,79	63,67	25.07.98	15:57:47	34,867801	35,863547	49,2	0,97223515
4,94	50,54	64,37	25.07.98	15:58:18	34,120254	34,928674	49,4	0,97685513
4,99	51,45	65,6	25.07.98	15:58:48	33,227986	33,310329	49,9	0,99752801
4,92	50,74	64,92	25.07.98	15:59:18	33,922782	34,201235	49,2	0,99185838
4,94	50,05	64,07	25.07.98	15:59:48	34,607384	35,328083	49,4	0,97959983
4,99	49,37	63,76	25.07.98	16:00:18	35,291362	35,742775	49,9	0,9873705
4,99	48,5	63,24	25.07.98	16:00:48	36,180319	36,442936	49,9	0,99279375
4,94	48,08	62,82	25.07.98	16:01:18	36,615195	37,012667	49,4	0,98926118
4,97	48,85	63,47	25.07.98	16:01:48	35,82079	36,132542	49,7	0,99137199
4,94	47,41	62,84	25.07.98	16:02:17	37,31685	36,985451	49,4	1,00896027
4,99	48,11	62,71	25.07.98	16:02:47	36,584007	37,162512	49,9	0,98443309
4,99	47,38	62,1	25.07.98	16:03:17	37,348499	37,998269	49,9	0,98290002
5,02	48,62	63,22	25.07.98	16:03:47	36,056761	36,46998	50,2	0,9886696
5,02	48,56	63,06	25.07.98	16:04:17	36,118502	36,686642	50,2	0,98451371
4,97	47,76	62,45	25.07.98	16:04:47	36,949086	37,517738	49,7	0,98484312
4,99	48,44	62,72	25.07.98	16:05:17	36,242213	37,148879	49,9	0,97559373
4,99	48,11	62,86	25.07.98	16:05:47	36,584007	36,958243	49,9	0,98987407
5,02	47,58	62,47	25.07.98	16:06:17	37,137884	37,49036	50,2	0,99059822
5,02	46,77	61,78	25.07.98	16:06:47	37,996411	38,439988	50,2	0,98846053
5,02	46,6	61,63	25.07.98	16:07:17	38,178482	38,647831	50,2	0,98785574
5,04	47,34	61,92	25.07.98	16:07:48	37,390729	38,246455	50,4	0,97762601
5,02	46,64	61,56	25.07.98	16:08:18	38,135582	38,744998	50,2	0,9842711
5,02	45,25	60,92	25.07.98	16:08:48	39,648376	39,63854	50,2	1,00024813
5,07	46,35	61,24	25.07.98	16:09:18	38,447445	39,190602	50,7	0,98103736
5,07	45,59	61	25.07.98	16:09:48	39,27409	39,526336	50,7	0,99361828
5,04	46,11	60,88	25.07.98	16:10:18	38,707017	39,694698	50,4	0,97511806
5,04	45,03	60,6	25.07.98	16:10:48	39,892063	40,088838	50,4	0,99509153
5,07	45,54	61,04	25.07.98	16:11:19	39,328956	39,470288	50,7	0,99641928
5,04	46,19	61,63	25.07.98	16:11:48	38,620343	38,647831	50,4	0,99928875
5,04	48,12	62,37	25.07.98	16:12:18	36,573615	37,627336	50,4	0,97199587
5,07	45,17	60,84	25.07.98	16:12:48	39,736852	39,750892	50,7	0,99964678
5,04	45,42	60,64	25.07.98	16:13:18	39,460882	40,032421	50,4	0,98572312
5,12	44,86	60,65	25.07.98	16:13:49	40,081183	40,018322	51,2	1,0015708
5,1	45,31	60,91	25.07.98	16:14:19	39,582121	39,652576	51	0,9982232
5,1	45,24	60,58	25.07.98	16:14:48	39,659427	40,11706	51	0,98859255
5,1	46,23	60,66	25.07.98	16:15:19	38,577062	40,004226	51	0,96432468
5,1	46,01	60,63	25.07.98	16:15:48	38,815571	40,046521	51	0,96926199
5,12	46,4	60,91	25.07.98	16:16:18	38,393536	39,652576	51,2	0,96824822
5,1	45,84	60,76	25.07.98	16:16:48	39,000656	39,863392	51	0,97835767
5,15	46,87	61,15	25.07.98	16:17:18	37,889619	39,316348	51,5	0,96371156
5,15	45,86	60,78	25.07.98	16:17:48	38,978845	39,835254	51,5	0,97850125
5,12	46,6	60,67	25.07.98	16:18:18	38,178482	39,990132	51,2	0,95469758
5,1	46,63	61,01	25.07.98	16:18:48	38,146304	39,51232	51	0,96542809
5,1	46,93	60,96	25.07.98	16:19:17	37,825653	39,582419	51	0,9556175
5,17	47,54	61,32	25.07.98	16:19:48	37,179936	39,078983	51,7	0,9514049
5,12	47,67	61,72	25.07.98	16:20:18	37,043396	38,523065	51,2	0,96159006
5,12	48,44	62,13	25.07.98	16:20:48	36,242213	37,956974	51,2	0,95482356
5,17	48,69	62,58	25.07.98	16:21:17	35,984826	37,33994	51,7	0,96370871
5,1	47,78	62,49	25.07.98	16:21:48	36,928152	37,462991	51	0,98572353
5,17	48,42	62,1	25.07.98	16:22:17	36,262862	37,998269	51,7	0,95432931
5,17	48,93	62,57	25.07.98	16:22:47	35,738974	37,353604	51,7	0,95677446
5,17	49,26	62,7	25.07.98	16:23:17	35,40289	37,176147	51,7	0,9523012
5,17	49,86	63,04	25.07.98	16:23:47	34,797555	36,713763	51,7	0,94780682
5,15	50,09	63,86	25.07.98	16:24:17	34,56744	35,608783	51,5	0,97075599
5,17	51,01	64,39	25.07.98	16:24:46	33,657425	34,902113	51,7	0,96433775
5,15	51,24	64,85	25.07.98	16:25:16	33,432485	34,293475	51,5	0,97489349
5,17	51,23	64,73	25.07.98	16:25:46	33,442244	34,451833	51,7	0,97069565
5,17	51,01	64,5	25.07.98	16:26:16	33,657425	34,756174	51,7	0,96838692
5,25	50,61	64,34	25.07.98	16:26:45	34,05105	34,968531	52,5	0,97376267
5,2	49,84	63,74	25.07.98	16:27:16	34,817616	35,769598	52	0,9733857
5,2	50,07	63,76	25.07.98	16:27:47	34,587408	35,742775	52	0,96767551
5,2	48,95	63,17	25.07.98	16:28:17	35,718541	36,537628	52	0,97758236
5,22	47,19	62,06	25.07.98	16:28:46	37,549409	38,053359	52,2	0,98675675
5,25	48,28	62,03	25.07.98	16:29:17	36,407639	38,0947	52,5	0,95571404
5,2	48,09	62,1	25.07.98	16:29:47	36,604797	37,998269	52	0,96332801
5,25	47,33	61,03	25.07.98	16:30:18	37,401292	39,484297	52,5	0,94724473
5,25	47,29	61,18	25.07.98	16:30:47	37,443566	39,274412	52,5	0,95338325

Druck [dbar]	Trübung 1 [%]	Trübung 2 [%]	Datum	Zeit	Att. 1 [1/m]	Att. 2 [1/m]	Druck [cbar]	Att. 1 / Att. 2 (korr.)
5,2	46,56	61,46	25.07.98	16:31:18	38,221419	38,884	52	0,98296006
5,25	47,87	62,01	25.07.98	16:31:48	36,834059	38,122272	52,5	0,9662084
5,22	47,69	61,94	25.07.98	16:32:17	37,022423	38,218843	52,2	0,96869554
5,25	48,36	62,16	25.07.98	16:32:47	36,324858	37,9157	52,5	0,95804266
5,27	48,95	62,83	25.07.98	16:33:17	35,718541	36,999058	52,7	0,96539055
5,25	49,65	63,48	25.07.98	16:33:47	35,00859	36,119072	52,5	0,96925495
5,25	48,52	62,92	25.07.98	16:34:17	36,159705	36,876672	52,5	0,98055771
5,25	49,47	63,43	25.07.98	16:34:47	35,190188	36,186443	52,5	0,97246884
5,27	48,32	63,05	25.07.98	16:35:17	36,366232	36,700202	52,7	0,99090005
5,3	48,99	63,35	25.07.98	16:35:46	35,6777	36,294346	53	0,98300984
5,3	47,44	62,33	25.07.98	16:36:16	37,285222	37,682187	53	0,98946543
5,3	47,33	62,08	25.07.98	16:36:46	37,401292	38,02581	53	0,98357649
5,3	48,16	62,06	25.07.98	16:37:16	36,532069	38,053359	53	0,96002219
5,27	47,78	61,84	25.07.98	16:37:46	36,928152	38,356991	52,7	0,96274893
5,3	47,81	62,19	25.07.98	16:38:16	36,896768	37,874446	53	0,97418636
5,32	47,33	61,64	25.07.98	16:38:46	37,401292	38,63396	53,2	0,96809368
5,32	47,82	61,92	25.07.98	16:39:17	36,886311	38,246455	53,2	0,96443739
5,3	46,7	61,23	25.07.98	16:39:47	38,071301	39,204565	53	0,97109358
5,3	47,36	62,25	25.07.98	16:40:16	37,36961	37,791996	53	0,98882339
5,32	48,23	62,12	25.07.98	16:40:47	36,459448	37,970737	53,2	0,96019857
5,3	47,26	61,13	25.07.98	16:41:17	37,475296	39,344316	53	0,95249579
5,32	48,51	62,45	25.07.98	16:41:47	36,170011	37,517738	53,2	0,96407762
5,35	47,55	61,72	25.07.98	16:42:16	37,16942	38,523065	53,5	0,96486145
5,32	47,64	62,1	25.07.98	16:42:46	37,074872	37,998269	53,2	0,97569898
5,32	47,92	62,1	25.07.98	16:43:16	36,781862	37,998269	53,2	0,96798782
5,35	48,56	62,16	25.07.98	16:43:45	36,118502	37,9157	53,5	0,95260016
5,35	47,8	61,84	25.07.98	16:44:16	36,907227	38,356991	53,5	0,9622034
5,35	48,04	62,02	25.07.98	16:44:46	36,656809	38,108485	53,5	0,96190677
5,35	47,83	61,69	25.07.98	16:45:16	36,875856	38,564633	53,5	0,95620918
5,35	47,22	61,11	25.07.98	16:45:46	37,517633	39,372294	53,5	0,95289425
5,37	47,92	61,57	25.07.98	16:46:17	36,781862	38,731111	53,7	0,94967226
5,35	47,18	60,95	25.07.98	16:46:48	37,560006	39,596446	53,5	0,94857012
5,35	47,01	60,96	25.07.98	16:47:18	37,740492	39,582419	53,5	0,95346602
5,37	46,68	61,35	25.07.98	16:47:49	38,092719	39,037164	53,7	0,97580652
5,37	47,69	61,96	25.07.98	16:48:18	37,022423	38,19124	53,7	0,96939567
5,4	49,06	62,2	25.07.98	16:48:48	35,606307	37,860698	54	0,94045564
5,37	48,67	62,32	25.07.98	16:49:18	36,005368	37,695906	53,7	0,95515329
5,37	48,18	62,15	25.07.98	16:49:48	36,511309	37,929456	53,7	0,96261094
5,4	48,3	62,29	25.07.98	16:50:18	36,386931	37,737074	54	0,96422238
5,37	48,41	62,53	25.07.98	16:50:48	36,273189	37,40828	53,7	0,96965669
5,4	47,56	61,1	25.07.98	16:51:18	37,158906	39,386286	54	0,94344781
5,42	48,75	62,27	25.07.98	16:51:48	35,923249	37,764531	54,2	0,95124311
5,4	48,53	61,76	25.07.98	16:52:19	36,149401	38,467671	54	0,93973459
5,4	46,13	60,83	25.07.98	16:52:49	38,685334	39,764947	54	0,97285015
5,42	47,37	61,12	25.07.98	16:53:19	37,359053	39,358304	54,2	0,94920384
5,42	47,34	61,39	25.07.98	16:53:50	37,390729	38,981436	54,2	0,95919321
5,42	46,93	61,18	25.07.98	16:54:20	37,825653	39,274412	54,2	0,96311188
5,42	46,7	61,05	25.07.98	16:54:49	38,071301	39,456282	54,2	0,96489834
5,45	47,03	60,8	25.07.98	16:55:19	37,719225	39,807124	54,5	0,9475496
5,42	47,45	61,14	25.07.98	16:55:49	37,274683	39,330331	54,2	0,94773378
5,42	45,39	61,04	25.07.98	16:56:19	39,493918	39,470288	54,2	1,00059868
5,45	46,03	61,15	25.07.98	16:56:49	38,793841	39,316348	54,5	0,9867102
5,45	47,89	61,14	25.07.98	16:57:19	36,813174	39,330331	54,5	0,93599959
5,45	47,75	61,26	25.07.98	16:57:50	36,959556	39,162684	54,5	0,94374421
5,45	47,72	61,58	25.07.98	16:58:20	36,990979	38,717225	54,5	0,95541401
5,45	47,82	61,76	25.07.98	16:58:50	36,886311	38,467671	54,5	0,9588912
5,45	47,34	61,62	25.07.98	16:59:20	37,390729	38,661706	54,5	0,9671257
5,47	47,93	61,18	25.07.98	16:59:50	36,771429	39,274412	54,7	0,93626936
5,47	48,96	62,17	25.07.98	17:00:20	35,708327	37,901946	54,7	0,94212384
5,47	47,42	61,64	25.07.98	17:00:50	37,306305	38,63396	54,7	0,96563505
5,47	48,57	61,79	25.07.98	17:01:20	36,108206	38,426149	54,7	0,93967798
5,45	49,31	61,75	25.07.98	17:01:50	35,352164	38,481516	54,5	0,91867909
5,47	48,98	61,84	25.07.98	17:02:20	35,687907	38,356991	54,7	0,93041465
5,47	48,62	62,22	25.07.98	17:02:51	36,056761	37,833211	54,7	0,95304522
5,47	48,77	62,24	25.07.98	17:03:20	35,902741	37,805732	54,7	0,94966395
5,47	49,39	62,25	25.07.98	17:03:50	35,271111	37,791996	54,7	0,93329578
5,47	48,75	62,31	25.07.98	17:04:20	35,923249	37,709626	54,7	0,9526281
5,5	48,97	62,59	25.07.98	17:04:50	35,698116	37,326279	55	0,95638025
5,5	49,33	62,48	25.07.98	17:05:20	35,331889	37,476675	55	0,94277011
5,5	49,29	62,73	25.07.98	17:05:50	35,372448	37,135248	55	0,95253029
5,5	49,88	62,46	25.07.98	17:06:20	34,777503	37,504048	55	0,92729999
5,53	49,85	62,67	25.07.98	17:06:49	34,807584	37,217066	55,3	0,93525869
5,53	49,76	62,87	25.07.98	17:07:19	34,897937	36,944643	55,3	0,94460074
5,5	49,06	63,07	25.07.98	17:07:49	35,606307	36,673085	55	0,97091117
5,5	49,66	62,91	25.07.98	17:08:20	34,99852	36,890262	55	0,94871975
5,53	49,38	62,39	25.07.98	17:08:49	35,281235	37,599923	55,3	0,93833265
5,53	49,54	62,76	25.07.98	17:09:19	35,119488	37,094368	55,3	0,94676065
5,55	49,62	62,63	25.07.98	17:09:49	35,03881	37,271655	55,5	0,94009269
5,53	49,43	62,5	25.07.98	17:10:18	35,230633	37,44931	55,3	0,94075519
5,53	49,75	62,5	25.07.98	17:10:48	34,907986	37,44931	55,3	0,93213963
5,55	49,16	62,85	25.07.98	17:11:18	35,504495	36,971846	55,5	0,96031167
5,55	49,78	62,82	25.07.98	17:11:47	34,877844	37,012667	55,5	0,94232184

Druck [dbar]	Trübung 1 [%]	Trübung 2 [%]	Datum	Zeit	Att. 1 [1/m]	Att. 2 [1/m]	Druck [cbar]	Att. 1 / Att. 2 (korr.)
5,55	50,12	62,81	25.07.98	17:12:18	34,537503	37,026279	55,5	0,93278353
5,58	50,05	62,82	25.07.98	17:12:48	34,607384	37,012667	55,8	0,9350146
5,53	50,11	62,91	25.07.98	17:13:18	34,54748	36,890262	55,3	0,93649321
5,55	49,81	63,17	25.07.98	17:13:47	34,847721	36,537628	55,5	0,95374885
5,55	49,97	63,16	25.07.98	17:14:17	34,687368	36,551164	55,5	0,94900857
5,58	49,47	61,87	25.07.98	17:14:48	35,190188	38,315523	55,8	0,91843162
5,58	49,85	61,94	25.07.98	17:15:18	34,807584	38,218843	55,8	0,91074407
5,58	50,76	62,89	25.07.98	17:15:48	33,903077	36,917448	55,8	0,91834834
5,58	50,97	63,28	25.07.98	17:16:19	33,696648	36,388874	55,8	0,92601514
5,58	50,7	63,62	25.07.98	17:16:49	33,962214	35,930717	55,8	0,94521393
5,58	51,82	64,22	25.07.98	17:17:19	32,869701	35,128145	55,8	0,9357084
5,58	52,11	64,33	25.07.98	17:17:49	32,590666	34,981821	55,8	0,93164579
5,58	52,16	64,53	25.07.98	17:18:19	32,542713	34,716416	55,8	0,93738689
5,58	52,95	65,06	25.07.98	17:18:49	31,791106	34,017053	55,8	0,93456379
5,6	52,17	64,45	25.07.98	17:19:19	32,533128	34,822479	56	0,93425653
5,58	51,98	64,15	25.07.98	17:19:49	32,715558	35,221391	55,8	0,92885479
5,58	51,3	63,14	25.07.98	17:20:19	33,373972	36,578243	55,8	0,91239954
5,58	50,65	62,69	25.07.98	17:20:49	34,011548	37,189785	55,8	0,91454006
5,6	52,2	64,17	25.07.98	17:21:18	32,504385	35,194739	56	0,92355805
5,6	52,98	64,93	25.07.98	17:21:48	31,762785	34,188066	56	0,9290606
5,6	51,69	63,95	25.07.98	17:22:18	32,995292	35,48837	56	0,92974944
5,6	51,83	64,14	25.07.98	17:22:48	32,860053	35,23472	56	0,93260433
5,6	52,16	64,27	25.07.98	17:23:18	32,542713	35,061603	56	0,92815818
5,63	52,29	64,05	25.07.98	17:23:49	32,418252	35,354776	56,3	0,91694122
5,63	52,23	64,15	25.07.98	17:24:19	32,475657	35,221391	56,3	0,92204357
5,63	52,16	64,3	25.07.98	17:24:49	32,542713	35,021702	56,3	0,92921563
5,63	52,42	64,08	25.07.98	17:25:19	32,294099	35,314739	56,3	0,91446519
5,63	52,25	64,35	25.07.98	17:25:49	32,456515	34,955243	56,3	0,92851635
5,63	51,78	63,76	25.07.98	17:26:19	32,908311	35,742775	56,3	0,92069826
5,63	52,31	63,7	25.07.98	17:26:49	32,399131	35,823271	56,3	0,90441578
5,63	52,98	64,55	25.07.98	17:27:19	31,762785	34,689921	56,3	0,91561999
5,63	53,17	64,63	25.07.98	17:27:48	31,583793	34,584022	56,3	0,91324811
5,63	52,55	65,06	25.07.98	17:28:19	32,170254	34,017053	56,3	0,94570963
5,63	52,55	65,06	25.07.98	17:28:48	32,170254	34,017053	56,3	0,94570963
5,63	53,67	65,5	25.07.98	17:29:18	31,1158	33,440764	56,3	0,93047516
5,63	53,58	65,29	25.07.98	17:29:48	31,199716	33,715326	56,3	0,92538675
5,65	53,76	65,66	25.07.98	17:30:19	31,032024	33,232163	56,5	0,93379489
5,65	53,82	65,13	25.07.98	17:30:50	30,976252	33,92511	56,5	0,91307742
5,65	53,44	65,1	25.07.98	17:31:20	31,330533	33,964502	56,5	0,92244935
5,65	54,06	65,4	25.07.98	17:31:49	30,753782	33,571398	56,5	0,91607095
5,65	54,33	65,61	25.07.98	17:32:19	30,504681	33,297296	56,5	0,91613088
5,65	54,88	66,09	25.07.98	17:32:49	30,00106	32,674059	56,5	0,91819202
5,65	53,98	65,43	25.07.98	17:33:18	30,827829	33,532187	56,5	0,91935039
5,65	54,18	65,61	25.07.98	17:33:48	30,642917	33,297296	56,5	0,92028245
5,63	54,32	65,87	25.07.98	17:34:18	30,513885	32,959146	56,3	0,92580935
5,65	54,31	65,75	25.07.98	17:34:49	30,523091	33,115049	56,5	0,92172869
5,65	52,97	65,49	25.07.98	17:35:19	31,772224	33,453818	56,5	0,94973385
5,65	53	65,11	25.07.98	17:35:50	31,743914	33,951369	56,5	0,93498184
5,65	52,79	64,35	25.07.98	17:36:20	31,94242	34,955243	56,5	0,91380913
5,65	53,1	64,82	25.07.98	17:36:49	31,649663	34,333037	56,5	0,9218428
5,68	52,68	65,19	25.07.98	17:37:19	32,046715	33,846381	56,8	0,94682843
5,65	52,83	64,92	25.07.98	17:37:49	31,904549	34,201235	56,5	0,93284786
5,68	52,64	64,18	25.07.98	17:38:19	32,084695	35,181416	56,8	0,9119785
5,68	51,69	63,16	25.07.98	17:38:49	32,995292	36,551164	56,8	0,90271522
5,68	53,52	64,9	25.07.98	17:39:19	31,255739	34,227579	56,8	0,91317409
5,68	54,04	65,4	25.07.98	17:39:49	30,772284	33,571398	56,8	0,91662206
5,68	53,53	65,56	25.07.98	17:40:20	31,246397	33,362479	56,8	0,936573
5,68	53,29	64,47	25.07.98	17:40:49	31,471074	34,795951	56,8	0,90444645
5,68	53,5	65,19	25.07.98	17:41:19	31,274427	33,846381	56,8	0,92401095
5,68	54,93	66,4	25.07.98	17:41:49	29,955527	32,273953	56,8	0,92816419
5,68	54,89	66	25.07.98	17:42:20	29,99195	32,79057	56,8	0,91465167
5,7	54,89	67,09	25.07.98	17:42:50	29,99195	31,390058	57	0,95546016
5,7	55,4	67,22	25.07.98	17:43:20	29,52953	31,224546	57	0,94571527
5,7	54,56	66,51	25.07.98	17:43:50	30,293459	32,132428	57	0,94276904
5,7	54,63	66,06	25.07.98	17:44:20	30,22935	32,712878	57	0,92408102
5,68	54,16	66,21	25.07.98	17:44:50	30,661378	32,518957	56,8	0,94287704
5,68	55,37	66,59	25.07.98	17:45:20	29,556613	32,029648	56,8	0,92278918
5,68	55,87	68,01	25.07.98	17:45:50	29,107131	30,22557	56,8	0,96299695
5,65	55,1	67,05	25.07.98	17:46:20	29,801023	31,44105	56,5	0,94783806
5,7	55,38	65,92	25.07.98	17:46:50	29,547583	32,89427	57	0,89825929
5,7	57,1	67,85	25.07.98	17:47:20	28,018303	30,426953	57	0,92083828
5,68	56,04	66,69	25.07.98	17:47:50	28,955223	31,901347	56,8	0,90764892
5,73	56,19	67,06	25.07.98	17:48:19	28,821569	31,428299	57,3	0,91705787
5,65	56,89	67,48	25.07.98	17:48:49	28,20253	30,894478	56,5	0,91286637
5,68	57,56	68,61	25.07.98	17:49:19	27,617115	29,474577	56,8	0,9369809
5,65	57,27	68,32	25.07.98	17:49:48	27,869663	29,836733	56,5	0,93407221
5,68	56,49	67,17	25.07.98	17:50:18	28,555328	31,288166	56,8	0,91265584
5,7	56,98	67,31	25.07.98	17:50:49	28,123493	31,110147	57	0,90399742
5,73	58,64	68,99	25.07.98	17:51:19	26,687656	29,002337	57,3	0,92018986
5,68	58,64	68,89	25.07.98	17:51:49	26,687656	29,126358	56,8	0,91627166
5,68	57,6	68,41	25.07.98	17:52:20	27,582381	29,724175	56,8	0,92794436
5,7	57,44	68,72	25.07.98	17:52:49	27,721463	29,337607	57	0,9449122

Druck [dbar]	Trübung 1 [%]	Trübung 2 [%]	Datum	Zeit	Att. 1 [1/m]	Att. 2 [1/m]	Druck [cbar]	Att. 1 / Att. 2 (korr.)
5,73	57,79	67,95	25.07.98	17:53:20	27,417722	30,301033	57,3	0,90484446
5,73	57,05	68,28	25.07.98	17:53:50	28,062105	29,886806	57,3	0,93894628
5,73	57,44	67,58	25.07.98	17:54:19	27,721463	30,767868	57,3	0,90098746
5,7	57,47	68,33	25.07.98	17:54:49	27,695356	29,824219	57	0,92861964
5,7	58,24	68,8	25.07.98	17:55:19	27,029889	29,238131	57	0,92447391
5,7	57,97	68,84	25.07.98	17:55:49	27,262228	29,188436	57	0,93400783
5,7	59,06	69,46	25.07.98	17:56:20	26,330815	28,421836	57	0,92642907
5,73	58,36	68,9	25.07.98	17:56:49	26,926973	29,113948	57,3	0,92488224
5,73	58,75	68,87	25.07.98	17:57:19	26,593952	29,151184	57,3	0,91227691
5,75	57,76	68,25	25.07.98	17:57:49	27,443685	29,92438	57,5	0,91710118
5,73	58,69	68,91	25.07.98	17:58:19	26,645042	29,101539	57,3	0,91558874
5,73	58,41	68,81	25.07.98	17:58:49	26,884154	29,225704	57,3	0,91988045
5,73	58,2	68,73	25.07.98	17:59:19	27,064242	29,325166	57,3	0,92290156
5,75	59,78	69,48	25.07.98	17:59:49	25,724951	28,397221	57,5	0,90589678
5,73	59,62	69,87	25.07.98	18:00:19	25,858955	27,918641	57,3	0,92622541
5,73	58,47	69,37	25.07.98	18:00:49	26,832819	28,532691	57,3	0,9404237
5,7	58,04	68,14	25.07.98	18:01:19	27,201888	30,062294	57	0,90485071
5,7	59,21	68,88	25.07.98	18:01:48	26,203987	29,13877	57	0,89928254
5,73	60,04	69,57	25.07.98	18:02:18	25,507959	28,286542	57,3	0,90177015
5,73	60,3	70,09	25.07.98	18:02:48	25,291904	27,64985	57,3	0,91472121
5,75	59,97	69,94	25.07.98	18:03:18	25,566287	27,833025	57,5	0,91855943
5,75	59,05	68,94	25.07.98	18:03:47	26,339282	29,064325	57,5	0,90624098
5,75	58,54	68,55	25.07.98	18:04:18	26,772995	29,54938	57,5	0,90604255
5,75	58,96	68,54	25.07.98	18:04:48	26,415547	29,561853	57,5	0,8935687
5,78	59,12	68,9	25.07.98	18:05:18	26,280045	29,113948	57,8	0,9026617
5,73	60,11	70,01	25.07.98	18:05:48	25,449698	27,747494	57,3	0,91718907
5,73	59,57	70,23	25.07.98	18:06:17	25,900905	27,47924	57,3	0,94256264
5,7	58,8	69,01	25.07.98	18:06:47	26,551417	28,977554	57	0,91627527
5,7	58,84	68,63	25.07.98	18:07:17	26,517415	29,449657	57	0,90043204
5,73	59,51	69,17	25.07.98	18:07:47	25,951291	28,779552	57,3	0,90172673
5,7	61,19	70,58	25.07.98	18:08:16	24,55932	27,054198	57	0,90778224
5,7	59,89	69,68	25.07.98	18:08:47	25,633032	28,151461	57	0,91054003
5,75	59,75	69,11	25.07.98	18:09:17	25,75005	28,853749	57,5	0,89243342
5,75	59,33	69,54	25.07.98	18:09:47	26,102755	28,323419	57,5	0,9215962
5,73	60,2	69,79	25.07.98	18:10:17	25,374892	28,016593	57,3	0,90570939
5,73	59,78	69,57	25.07.98	18:10:47	25,724951	28,286542	57,3	0,90944137
5,73	58,37	68,17	25.07.98	18:11:16	26,918406	30,024659	57,3	0,89654329
5,75	58,53	68,34	25.07.98	18:11:46	26,781537	29,811707	57,5	0,89835637
5,73	58,83	68,57	25.07.98	18:12:16	26,525913	29,524438	57,3	0,89843921
5,75	58,7	69,22	25.07.98	18:12:46	26,636523	28,71777	57,5	0,92752756
5,7	58,31	68,61	25.07.98	18:13:17	26,969829	29,474577	57	0,91502007
5,75	59,07	68,85	25.07.98	18:13:48	26,32235	29,176017	57,5	0,90219136
5,73	58,47	68,46	25.07.98	18:14:17	26,832819	29,661707	57,3	0,90462828
5,75	58,66	69,13	25.07.98	18:14:47	26,670606	28,829009	57,5	0,92513086
5,7	58,73	68,69	25.07.98	18:15:17	26,610976	29,374941	57	0,90590739
5,73	58,17	68,89	25.07.98	18:15:46	27,090021	29,126358	57,3	0,93008613
5,73	58,28	68,72	25.07.98	18:16:16	26,99556	29,337607	57,3	0,92016912
5,73	58,53	68,9	25.07.98	18:16:47	26,781537	29,113948	57,3	0,91988683
5,75	59,17	68,63	25.07.98	18:17:16	26,237776	29,449657	57,5	0,89093658
5,73	59,45	69,11	25.07.98	18:17:46	26,001728	28,853749	57,3	0,90115597
5,73	58,96	68,86	25.07.98	18:18:17	26,415547	29,163599	57,3	0,90577115
5,73	58,54	68,99	25.07.98	18:18:46	26,772995	29,002337	57,3	0,92313234
5,7	58,07	68,39	25.07.98	18:19:16	27,17605	29,749175	57	0,91350601
5,73	58,03	68,79	25.07.98	18:19:47	27,210503	29,250559	57,3	0,93025584
5,75	59,15	68,44	25.07.98	18:20:16	26,25468	29,686689	57,5	0,88439232
5,73	59,66	68,65	25.07.98	18:20:47	25,82542	29,424744	57,3	0,87767697
5,7	59,37	69,32	25.07.98	18:21:17	26,069057	28,59434	57	0,91168592
5,7	58,78	69,3	25.07.98	18:21:47	26,568426	28,619011	57	0,92834885
5,73	59,97	69,22	25.07.98	18:22:17	25,566287	28,71777	57,3	0,8902602
5,75	60,22	69,88	25.07.98	18:22:47	25,358283	27,906405	57,5	0,90869043
5,73	59,97	69,26	25.07.98	18:23:17	25,566287	28,668376	57,3	0,89179405
5,75	59,91	69,27	25.07.98	18:23:46	25,616337	28,656032	57,5	0,89392478
5,73	59,36	69,28	25.07.98	18:24:16	26,077479	28,64369	57,3	0,91040921
5,7	60,62	69,82	25.07.98	18:24:46	25,027266	27,979848	57	0,89447468
5,73	60,94	70,03	25.07.98	18:25:16	24,764021	27,723073	57,3	0,89326392
5,73	61,06	70,46	25.07.98	18:25:47	24,66566	27,199689	57,3	0,90683611
5,73	60,95	70,11	25.07.98	18:26:17	24,755817	27,625456	57,3	0,89612336
5,73	60,49	69,3	25.07.98	18:26:47	25,134606	28,619011	57,3	0,87824858
5,73	61,04	70,12	25.07.98	18:27:18	24,68204	27,613262	57,3	0,89384732
5,73	61,01	69,89	25.07.98	18:27:48	24,70662	27,894171	57,3	0,885727
5,73	59,66	69,41	25.07.98	18:28:18	25,82542	28,483405	57,3	0,90668305
5,73	60,93	70,57	25.07.98	18:28:48	24,772226	27,066313	57,3	0,915242
5,73	61,12	70,33	25.07.98	18:29:17	24,616552	27,357583	57,3	0,89980726
5,7	60,66	70,36	25.07.98	18:29:47	24,994284	27,32112	57	0,9148338
5,7	62,02	70,5	25.07.98	18:30:17	23,885664	27,151164	57	0,87972889
5,7	62,27	70,89	25.07.98	18:30:47	23,684521	26,679489	57	0,88774267
5,7	62,92	71,65	25.07.98	18:31:16	23,165305	25,767736	57	0,89900429
5,7	62,67	71,33	25.07.98	18:31:47	23,364366	26,150448	57	0,89345951
5,7	61,51	71,39	25.07.98	18:32:17	24,298521	26,078559	57	0,93174325
5,7	61,88	71,32	25.07.98	18:32:47	23,998658	26,162435	57	0,91729451
5,7	62,85	71,42	25.07.98	18:33:17	23,220963	26,042637	57	0,89165174
5,7	63,45	72	25.07.98	18:33:46	22,7459	25,351098	57	0,89723529

Druck [dbar]	Trübung 1 [%]	Trübung 2 [%]	Datum	Zeit	Att. 1 [1/m]	Att. 2 [1/m]	Druck [cbar]	Att. 1 / Att. 2 (korr.)
5,7	63,77	72,38	25.07.98	18:34:16	22,494366	24,901034	57	0,90335068
5,7	63,48	72,59	25.07.98	18:34:46	22,722265	24,653328	57	0,92167129
5,7	63,95	72,45	25.07.98	18:35:15	22,353433	24,818386	57	0,90068037
5,7	64,42	72,9	25.07.98	18:35:45	21,987302	24,288972	57	0,90523806
5,7	64,02	73,27	25.07.98	18:36:15	22,298733	23,856119	57	0,93471752
5,68	64,97	73,4	25.07.98	18:36:45	21,562228	23,704554	56,8	0,90962385
5,68	64,51	73,27	25.07.98	18:37:15	21,917497	23,856119	56,8	0,91873689
5,65	65	72,99	25.07.98	18:37:45	21,539146	24,183482	56,5	0,89065528
5,65	65,13	73,13	25.07.98	18:38:15	21,439246	24,019644	56,5	0,89257134
5,63	64,83	73,42	25.07.98	18:38:45	21,670086	23,681261	56,3	0,91507318
5,65	64,56	73,11	25.07.98	18:39:15	21,878758	24,04303	56,5	0,9099834
5,65	64,75	72,99	25.07.98	18:39:45	21,731824	24,183482	56,5	0,89862264
5,65	65,54	73,83	25.07.98	18:40:15	21,125477	23,20513	56,5	0,91037959
5,65	63,69	72,48	25.07.98	18:40:45	22,557131	24,782989	56,5	0,91018605
5,65	62,95	71,91	25.07.98	18:41:15	23,141471	25,45804	56,5	0,90900445
5,65	63,78	72,63	25.07.98	18:41:44	22,486526	24,606227	56,5	0,91385511
5,65	63,68	72,23	25.07.98	18:42:14	22,564982	25,078408	56,5	0,8997773
5,45	64,02	72,54	25.07.98	18:42:44	22,298733	24,71224	54,5	0,90233553
5,63	63,74	72,37	25.07.98	18:43:14	22,517894	24,912848	56,3	0,90386671
5,7	63,26	71,95	25.07.98	18:43:44	22,895848	25,410493	57	0,90103911
5,53	63,79	72,1	25.07.98	18:44:13	22,478687	25,23243	55,3	0,89086494
5,73	63,8	72,25	25.07.98	18:44:43	22,47085	25,054737	57,3	0,89687031
5,63	64,53	72,82	25.07.98	18:45:13	21,901998	24,382851	56,3	0,89825418
5,6	64,32	73,05	25.07.98	18:45:42	22,064978	24,113227	56	0,91505703
5,63	64,24	72,5	25.07.98	18:46:12	22,127206	24,7594	56,3	0,8936891
5,58	64,65	73,49	25.07.98	18:46:42	21,809104	23,599782	55,8	0,92412311
5,63	64,21	73,42	25.07.98	18:47:12	22,150561	23,681261	56,3	0,93536242
5,58	65,08	73,32	25.07.98	18:47:42	21,477645	23,797793	55,8	0,90250575
5,6	66,01	74,42	25.07.98	18:48:12	20,768197	22,524587	56	0,92202343
5,6	65,12	74,03	25.07.98	18:48:42	21,446923	22,97383	56	0,93353711
5,6	64,93	73,68	25.07.98	18:49:12	21,593021	23,379017	56	0,92360689
5,63	65,53	74,1	25.07.98	18:49:42	21,133107	22,893023	56,3	0,92312434
5,6	64,14	73,32	25.07.98	18:50:11	22,2051	23,797793	56	0,93307389
5,58	63,48	72,73	25.07.98	18:50:41	22,722265	24,488588	55,8	0,92787157
5,6	63,02	72,32	25.07.98	18:51:11	23,085902	24,97194	56	0,92447374
5,58	63,38	72,45	25.07.98	18:51:41	22,801092	24,818386	55,8	0,91871775
5,58	62,29	71,92	25.07.98	18:52:10	23,668464	25,446151	55,8	0,93013929
5,55	62,68	71,66	25.07.98	18:52:42	23,356388	25,755804	55,5	0,90683981
5,58	63,63	72,72	25.07.98	18:53:12	22,604256	24,500344	55,8	0,92260974
5,58	63,32	72,17	25.07.98	18:53:41	22,848448	25,149461	55,8	0,90850646
5,55	64,01	73,15	25.07.98	18:54:11	22,306543	23,996264	55,5	0,92958401
5,55	63,17	72,56	25.07.98	18:54:41	22,967034	24,688671	55,5	0,93026613
5,58	63,26	72,66	25.07.98	18:55:11	22,895848	24,570918	55,8	0,93182714
5,53	64,43	73,26	25.07.98	18:55:41	21,979541	23,867789	55,3	0,92088718
5,53	64,65	73,1	25.07.98	18:56:10	21,809104	24,054726	55,3	0,90664531
5,53	64,75	73,53	25.07.98	18:56:40	21,731824	23,553258	55,3	0,92266745
5,55	64,69	73,08	25.07.98	18:57:10	21,778178	24,078121	55,5	0,90447994
5,53	65,11	73,74	25.07.98	18:57:40	21,454602	23,30942	55,3	0,92042625
5,53	65,21	73,67	25.07.98	18:58:10	21,377868	23,390622	55,3	0,91395038
5,55	65,63	74,04	25.07.98	18:58:40	21,056864	22,962282	55,5	0,91701967
5,55	64,87	73,58	25.07.98	18:59:10	21,639246	23,495138	55,5	0,92100952
5,55	65,76	74,22	25.07.98	18:59:40	20,957922	22,754673	55,5	0,92103813
5,53	66,38	74,35	25.07.98	19:00:09	20,488719	22,605047	55,3	0,90637808
5,5	65,95	74,34	25.07.98	19:00:39	20,813665	22,616547	55	0,92028483
5,53	65,9	74,28	25.07.98	19:01:09	20,851587	22,685582	55,3	0,91915591
5,47	66,26	74,15	25.07.98	19:01:39	20,579189	22,83535	54,7	0,90119877
5,5	66,57	74,13	25.07.98	19:02:10	20,345808	22,858415	55	0,89007958
5,5	66,58	74,24	25.07.98	19:02:39	20,338298	22,731637	55	0,89471329
5,47	64,76	73,56	25.07.98	19:03:10	21,724103	23,518381	54,7	0,9237074
5,5	65,28	73,66	25.07.98	19:03:40	21,324224	23,402229	55	0,91120483
5,5	65,14	73,41	25.07.98	19:04:10	21,431569	23,692907	55	0,90455635
5,47	63,41	73,2	25.07.98	19:04:39	22,77743	23,937842	54,7	0,95152395
5,47	64,15	73,34	25.07.98	19:05:09	22,197305	23,774474	54,7	0,93366123
5,45	63,42	73,09	25.07.98	19:05:39	22,769546	24,066423	54,5	0,94611261
5,47	64,5	73,43	25.07.98	19:06:09	21,925248	23,669616	54,7	0,9263035
5,42	63,8	73,13	25.07.98	19:06:39	22,47085	24,019644	54,2	0,93551969
5,45	62,97	73	25.07.98	19:07:08	23,125588	24,171769	54,5	0,95671891
5,47	64,08	72,9	25.07.98	19:07:38	22,251894	24,288972	54,7	0,91613156
5,47	62,99	72,82	25.07.98	19:08:08	23,10971	24,382851	54,7	0,9477854
5,45	62,21	72,27	25.07.98	19:08:38	23,732721	25,031072	54,5	0,94813043
5,42	63,79	73,33	25.07.98	19:09:07	22,478687	23,786133	54,2	0,94503329
5,45	62,92	72,69	25.07.98	19:09:37	23,165305	24,535624	54,5	0,94414984
5,4	62,06	72,21	25.07.98	19:10:08	23,853426	25,102086	54	0,95025675
5,42	63	72,91	25.07.98	19:10:37	23,101773	24,277245	54,2	0,95158134
5,42	62,64	72,74	25.07.98	19:11:07	23,388307	24,476833	54,2	0,95552831
5,42	64,68	73,67	25.07.98	19:11:37	21,785908	23,390622	54,2	0,93139497
5,42	65	73,91	25.07.98	19:12:07	21,539146	23,112535	54,2	0,93192485
5,45	62,09	72,83	25.07.98	19:12:37	23,829262	24,37111	54,5	0,97776677
5,42	64,16	74,18	25.07.98	19:13:07	22,189511	22,800765	54,2	0,97319152
5,42	65,22	74,77	25.07.98	19:13:38	21,370201	22,12342	54,2	0,96595376
5,37	64,68	74,1	25.07.98	19:14:07	21,785908	22,893023	53,7	0,95163962
5,37	63,53	73,65	25.07.98	19:14:37	22,682898	23,413837	53,7	0,96878174

Druck [dbar]	Trübung 1 [%]	Trübung 2 [%]	Datum	Zeit	Att. 1 [1/m]	Att. 2 [1/m]	Druck [cbar]	Att. 1 / Att. 2 (korr.)
5,37	62,37	73,28	25.07.98	19:15:08	23,60429	23,844451	53,7	0,98992801
5,37	63,43	73,44	25.07.98	19:15:37	22,761663	23,657973	53,7	0,96211381
5,35	63,98	73,85	25.07.98	19:16:08	22,329983	23,181972	53,5	0,96324775
5,37	67,43	76,02	25.07.98	19:16:38	19,704008	20,705853	53,7	0,95161537
5,35	63,84	73,8	25.07.98	19:17:09	22,439512	23,239879	53,5	0,96556059
5,35	61,25	72,3	25.07.98	19:17:39	24,510317	24,995588	53,5	0,98058573
5,37	61,48	72,37	25.07.98	19:18:09	24,322913	24,912848	53,7	0,97632007
5,35	59,45	71,54	25.07.98	19:18:39	26,001728	25,8991	53,5	1,00396261
5,35	62,12	72,82	25.07.98	19:19:10	23,805109	24,382851	53,5	0,97630541
5,32	60,62	71,94	25.07.98	19:19:39	25,027266	25,422377	53,2	0,98445811
5,32	58,96	70,62	25.07.98	19:20:10	26,415547	27,005756	53,2	0,97814506
5,32	56,76	69,33	25.07.98	19:20:40	28,316917	28,582006	53,2	0,99072529
5,3	56,54	68,92	25.07.98	19:21:09	28,511092	29,089133	53	0,98012863
5,32	53,56	67,45	25.07.98	19:21:39	31,218383	30,932498	53,2	1,00924223
5,27	52,82	67,57	25.07.98	19:22:09	31,914014	30,780521	52,7	1,03682502
5,32	57,33	69,31	25.07.98	19:22:39	27,817307	28,606675	53,2	0,97240617
5,32	55,68	68,64	25.07.98	19:23:08	29,277458	29,437199	53,2	0,9945735
5,3	56,01	68,28	25.07.98	19:23:38	28,981997	29,886806	53	0,96972547
5,27	55,06	68,21	25.07.98	19:24:09	29,837334	29,974505	52,7	0,99542376
5,3	56,44	69,03	25.07.98	19:24:39	28,599603	28,952779	53	0,98780166
5,32	56,86	69,15	25.07.98	19:25:09	28,228904	28,804277	53,2	0,98002474
5,27	57,01	69,05	25.07.98	19:25:38	28,097175	28,928011	52,7	0,97127919
5,27	56,9	69,28	25.07.98	19:26:08	28,193742	28,64369	52,7	0,98429155
5,3	58,26	69,9	25.07.98	19:26:38	27,012722	27,881938	53	0,96882512
5,27	57,9	69,53	25.07.98	19:27:08	27,32264	28,335715	52,7	0,96424742
5,25	56,47	69,32	25.07.98	19:27:37	28,573033	28,59434	52,5	0,99925487
5,27	57,95	69,6	25.07.98	19:28:07	27,279481	28,24968	52,7	0,96565626
5,25	57,31	69,35	25.07.98	19:28:38	27,834753	28,557345	52,5	0,97469679
5,22	56,98	68,94	25.07.98	19:29:07	28,123493	29,064325	52,2	0,96762932
5,25	55,39	68,74	25.07.98	19:29:38	29,538556	29,312727	52,5	1,00770411
5,25	55,67	68,99	25.07.98	19:30:08	29,286439	29,002337	52,5	1,00979584
5,25	57,24	69,41	25.07.98	19:30:38	27,895862	28,483405	52,5	0,97937244
5,25	58,67	69,85	25.07.98	19:31:08	26,662083	27,943119	52,5	0,9541556
5,25	56,2	68,87	25.07.98	19:31:38	28,812671	29,151184	52,5	0,9883877
5,25	55,49	68,45	25.07.98	19:32:09	29,448368	29,674197	52,5	0,99238971
5,17	56,05	68,71	25.07.98	19:32:39	28,946302	29,35005	51,7	0,9862437
5,15	55,1	68,13	25.07.98	19:33:09	29,801023	30,074842	51,5	0,99089542
5,2	54,94	68,36	25.07.98	19:33:40	29,946425	29,786689	52	1,00536267
5,22	54,81	68,34	25.07.98	19:34:10	30,064876	29,811707	52,2	1,00849227
5,15	54,61	68,33	25.07.98	19:34:40	30,247658	29,824219	51,5	1,01419783
5,17	54,29	68,25	25.07.98	19:35:10	30,541507	29,92438	51,7	1,02062287
5,17	54,85	68,14	25.07.98	19:35:39	30,0284	30,062294	51,7	0,99887255
5,17	55,81	68,37	25.07.98	19:36:10	29,160856	29,774183	51,7	0,97940073
5,2	55,56	68,09	25.07.98	19:36:39	29,385333	30,125055	52	0,97544497
5,22	53,36	67,29	25.07.98	19:37:09	31,405439	31,135556	52,2	1,00866801
5,15	53,34	67,32	25.07.98	19:37:39	31,424183	31,097446	51,5	1,01050689
5,2	53,38	67,25	25.07.98	19:38:09	31,386702	31,186396	52	1,00642287
5,17	53,8	66,55	25.07.98	19:38:39	30,994836	32,081023	51,7	0,96614239
5,12	52,83	66,11	25.07.98	19:39:09	31,904549	32,648189	51,2	0,97722262
5,17	52,21	66,12	25.07.98	19:39:40	32,494807	32,635257	51,7	0,99569637
5,15	52,97	66,17	25.07.98	19:40:10	31,772224	32,570626	51,5	0,97548703
5,17	50,8	65,29	25.07.98	19:40:40	33,863692	33,715326	51,7	1,00440053
5,12	51,03	64,87	25.07.98	19:41:10	33,637825	34,267111	51,2	0,98163586
5,15	52,94	66,19	25.07.98	19:41:39	31,800549	32,544788	51,5	0,97713188
5,12	51,35	64,84	25.07.98	19:42:10	33,325262	34,30666	51,2	0,97139337
5,12	52,2	65,1	25.07.98	19:42:40	32,504385	33,964502	51,2	0,95701049
5,15	51,2	64,57	25.07.98	19:43:10	33,471533	34,663434	51,5	0,96561503
5,1	50,75	63,93	25.07.98	19:43:40	33,912928	35,515114	51	0,95488722
5,12	50,47	63,73	25.07.98	19:44:10	34,189554	35,783013	51,2	0,95546884
5,07	48,97	63,1	25.07.98	19:44:40	35,698116	36,632425	50,7	0,97449502
5,1	47,78	62,56	25.07.98	19:45:10	36,928152	37,36727	51	0,98824861
5,12	48,88	62,69	25.07.98	19:45:40	35,790094	37,189785	51,2	0,96236356
5,12	48,06	62,62	25.07.98	19:46:10	36,635998	37,285308	51,2	0,98258537
5,1	47,97	62,11	25.07.98	19:46:40	36,729719	37,984502	51	0,96696591
5,07	47,33	60,94	25.07.98	19:49:23	37,401292	39,610475	50,7	0,9442273
5,07	46,78	61,45	25.07.98	19:49:53	37,985721	38,897913	50,7	0,97654908
5,07	47,23	61,45	25.07.98	19:50:23	37,507045	38,897913	50,7	0,96424312
5,07	46,71	61,73	25.07.98	19:50:53	38,060596	38,509213	50,7	0,98835039
5,07	47,81	61,65	25.07.98	19:51:23	36,896768	38,62009	50,7	0,95537759
5,04	46,94	61,94	25.07.98	19:51:53	37,815	38,218843	50,4	0,9894334
5,02	46,98	61,92	25.07.98	19:52:24	37,77241	38,246455	50,2	0,98760553
5,04	47,43	62,32	25.07.98	19:52:54	37,295762	37,695906	50,4	0,98938497
5,04	47,13	62,34	25.07.98	19:53:24	37,613022	37,668471	50,4	0,99852798
5,02	47,57	62,42	25.07.98	19:53:53	37,148394	37,55882	50,2	0,98907243
5,02	48,61	62,37	25.07.98	19:54:23	36,067046	37,627336	50,2	0,95853308
5,02	48,33	62,24	25.07.98	19:54:53	36,355885	37,805732	50,2	0,96165007
5,02	48,03	62,44	25.07.98	19:55:23	36,667219	37,53143	50,2	0,97697367
5,02	47,33	62,4	25.07.98	19:55:53	37,401292	37,58622	50,2	0,99507991
5,02	47,88	62,41	25.07.98	19:56:23	36,823615	37,572519	50,2	0,98006778
4,99	48,4	62,52	25.07.98	19:56:53	36,283519	37,421955	49,9	0,96957839
4,99	48,3	62,71	25.07.98	19:57:22	36,386931	37,162512	49,9	0,97913003
4,97	48,15	62,84	25.07.98	19:57:53	36,542452	36,985451	49,7	0,98802236

Druck [dbar]	Trübung 1 [%]	Trübung 2 [%]	Datum	Zeit	Att. 1 [1/m]	Att. 2 [1/m]	Druck [cbar]	Att. 1 / Att. 2 (korr.)
4,94	46,46	62,13	25.07.98	19:58:23	38,328923	37,956974	49,4	1,00979921
4,97	47,84	62,23	25.07.98	19:58:53	36,865404	37,81947	49,7	0,97477314
4,97	48,4	62,48	25.07.98	19:59:24	36,283519	37,476675	49,7	0,9681627
4,97	47,94	62,51	25.07.98	19:59:53	36,760998	37,435631	49,7	0,98197884
4,97	47,19	62,41	25.07.98	20:00:24	37,549409	37,572519	49,7	0,99938492
4,97	48,06	62,58	25.07.98	20:00:54	36,635998	37,33994	49,7	0,98114773
4,97	47,04	62,41	25.07.98	20:01:23	37,708594	37,572519	49,7	1,00362167
4,97	47,72	62,62	25.07.98	20:01:53	36,990979	37,285308	49,7	0,99210605
4,94	47,35	62,52	25.07.98	20:02:24	37,380168	37,421955	49,4	0,99888337
4,94	46,58	62,47	25.07.98	20:02:53	38,199946	37,49036	49,4	1,01892716
4,94	46,94	62,58	25.07.98	20:03:24	37,815	37,33994	49,4	1,01272256
4,92	47,13	62,84	25.07.98	20:03:53	37,613022	36,985451	49,2	1,01696806
4,92	47,69	63,38	25.07.98	20:04:23	37,022423	36,253867	49,2	1,02119929
4,92	47,52	63,25	25.07.98	20:04:54	37,200976	36,429417	49,2	1,02117953
4,92	49,07	63,26	25.07.98	20:05:23	35,596117	36,415901	49,2	0,9774883
4,89	48,53	63,28	25.07.98	20:05:53	36,149401	36,388874	48,9	0,99341907
4,89	47,68	62,94	25.07.98	20:06:23	37,032908	36,849499	48,9	1,00497725
4,89	47,42	63,14	25.07.98	20:06:52	37,306305	36,578243	48,9	1,01990426
4,92	48,95	63,13	25.07.98	20:07:22	35,718541	36,591785	49,2	0,97613551
4,89	47,72	63,06	25.07.98	20:07:52	36,990979	36,686642	48,9	1,00829559
4,89	47,77	63,37	25.07.98	20:08:22	36,938618	36,267358	48,9	1,01850866
4,89	48,58	63,44	25.07.98	20:08:52	36,097913	36,172965	48,9	0,99792521
4,89	49,47	63,77	25.07.98	20:09:22	35,190188	35,729366	48,9	0,98490938
4,89	48,3	63,62	25.07.98	20:09:51	36,386931	35,930717	48,9	1,01269707
4,89	47,88	63,51	25.07.98	20:10:22	36,823615	36,078675	48,9	1,02064765
4,87	48,21	63,54	25.07.98	20:10:51	36,480186	36,038298	48,7	1,01226163
4,87	48,36	63,69	25.07.98	20:11:21	36,324858	35,836694	48,7	1,0136219
4,87	48,28	63,79	25.07.98	20:11:51	36,407639	35,702555	48,7	1,01974884
4,87	49,02	63,87	25.07.98	20:12:21	35,64709	35,595396	48,7	1,00145228
4,87	48,71	63,86	25.07.98	20:12:51	35,964292	35,608783	48,7	1,00998373
4,82	48,69	63,98	25.07.98	20:13:21	35,984826	35,44827	48,2	1,0151363
4,79	47,71	63,71	25.07.98	20:13:50	37,001458	35,80985	47,9	1,03327601
4,82	49,49	64,1	25.07.98	20:14:21	35,169978	35,288058	48,2	0,99665383
4,82	48,51	63,43	25.07.98	20:14:51	36,170011	36,186443	48,2	0,99954592
4,84	48,77	63,55	25.07.98	20:15:20	35,902741	36,024843	48,4	0,99661062
4,79	47,16	63,28	25.07.98	20:15:51	37,581206	36,388874	47,9	1,03276638
4,82	47,52	63,46	25.07.98	20:16:20	37,200976	36,146014	48,2	1,0291861
4,82	48,68	63,65	25.07.98	20:16:51	35,995096	35,890409	48,2	1,00291686
4,79	48,19	63,73	25.07.98	20:17:21	36,500933	35,783013	47,9	1,02006313
4,79	48,2	63,82	25.07.98	20:17:51	36,490558	35,662355	47,9	1,02322346
4,79	49,36	64,16	25.07.98	20:18:21	35,30149	35,208064	47,9	1,00265355
4,77	48,34	63,93	25.07.98	20:18:51	36,345541	35,515114	47,7	1,02338234
4,82	48,37	63,97	25.07.98	20:19:21	36,31452	35,461635	48,2	1,02405093
4,82	50,04	64,49	25.07.98	20:19:51	34,617375	34,769431	48,2	0,99562673
4,72	49,08	64,18	25.07.98	20:20:21	35,585928	35,181416	47,2	1,0114979
4,64	49,3	64,48	25.07.98	20:20:50	35,362305	34,78269	46,4	1,0166639
4,79	49,56	64,31	25.07.98	20:21:20	35,099306	35,008406	47,9	1,00259652
4,84	48,08	63,78	25.07.98	20:21:50	36,615195	35,71596	48,4	1,0251774
4,67	48,32	63,76	25.07.98	20:22:20	36,366232	35,742775	46,7	1,01744287
4,74	47,52	63,65	25.07.98	20:22:50	37,200976	35,890409	47,4	1,0365158
4,82	48,26	64	25.07.98	20:23:20	36,428356	35,421547	48,2	1,02842363
4,72	49,42	64,39	25.07.98	20:23:50	35,240749	34,902113	47,2	1,00970247
4,74	50,35	64,6	25.07.98	20:24:20	34,308578	34,623719	47,4	0,99089813
4,77	49,16	63,79	25.07.98	20:24:50	35,504495	35,702555	47,7	0,99445249
4,72	48,44	64,13	25.07.98	20:25:21	36,242213	35,248052	47,2	1,02820473
4,72	48,79	64,32	25.07.98	20:25:51	35,882241	34,995112	47,2	1,02535006
4,69	50,3	64,99	25.07.98	20:26:20	34,358255	34,109094	46,9	1,00730483
4,74	49,06	63,91	25.07.98	20:26:51	35,606307	35,541866	47,4	1,0018131
4,77	48,6	63,75	25.07.98	20:27:21	36,077333	35,756186	47,7	1,00898158
4,72	48,36	63,5	25.07.98	20:27:51	36,324858	36,092139	47,2	1,00644792
4,74	46,5	62,86	25.07.98	20:28:21	38,285894	36,958243	47,4	1,03592299
4,74	46,58	62,71	25.07.98	20:28:51	38,199946	37,162512	47,4	1,02791615
4,72	46,7	62,78	25.07.98	20:29:22	38,071301	37,067126	47,2	1,02709072
4,72	45,58	62,19	25.07.98	20:29:52	39,285058	37,874446	47,2	1,03724444
4,64	47,06	62,62	25.07.98	20:30:22	37,68734	37,285308	46,4	1,0107826
4,74	44,85	60,58	25.07.98	20:30:51	40,09233	40,11706	47,4	0,99938355
4,69	43,23	60,44	25.07.98	20:31:21	41,931774	40,314879	46,9	1,04010667
4,67	44,42	61,34	25.07.98	20:31:51	40,574018	39,051101	46,7	1,03899806
4,67	43,77	60,57	25.07.98	20:32:21	41,311077	40,131175	46,7	1,02940113
4,69	44,81	60,6	25.07.98	20:32:51	40,136943	40,088838	46,9	1,00119997
4,69	44,54	60,44	25.07.98	20:33:22	40,439126	40,314879	46,9	1,00308193
4,69	44,02	60,06	25.07.98	20:33:53	41,026305	40,854134	46,9	1,00421431
4,67	43,88	60,06	25.07.98	20:34:24	41,185578	40,854134	46,7	1,00811286
4,67	42,9	59,95	25.07.98	20:34:54	42,314918	41,010871	46,7	1,03179761
4,64	45,19	61,23	25.07.98	20:35:24	39,714718	39,204565	46,4	1,0130126
4,64	45,97	61,41	25.07.98	20:35:54	38,859059	38,953586	46,4	0,99757334
4,64	45,82	61,13	25.07.98	20:36:23	39,022475	39,344316	46,4	0,99181989
4,64	45,3	60,94	25.07.98	20:36:53	39,593158	39,610475	46,4	0,9995628
4,67	45,51	60,85	25.07.98	20:37:23	39,361905	39,73684	46,7	0,99056455
4,64	45,61	60,85	25.07.98	20:40:12	39,25216	39,73684	46,4	0,98780274
4,59	45,44	60,62	25.07.98	20:40:42	39,438871	40,060624	45,9	0,98447968
4,64	45,37	60,56	25.07.98	20:41:13	39,515955	40,145292	46,4	0,98432351

Druck [dbar]	Trübung 1 [%]	Trübung 2 [%]	Datum	Zeit	Att. 1 [1/m]	Att. 2 [1/m]	Druck [cbar]	Att. 1 / Att. 2 (korr.)
4,64	44,99	60,44	25.07.98	20:41:43	39,936497	40,314879	46,4	0,99061435
4,59	45,01	60,33	25.07.98	20:42:13	39,914275	40,470629	45,9	0,98625289
4,61	45,77	60,61	25.07.98	20:42:42	39,077067	40,07473	46,1	0,97510493
4,61	45,88	60,88	25.07.98	20:43:21	38,957045	39,694698	46,1	0,98141683
4,61	45,62	60,9	25.07.98	20:43:51	39,241198	39,666614	46,1	0,98927521
4,61	45,51	60,69	25.07.98	20:44:21	39,361905	39,961952	46,1	0,98498456
4,59	45,03	60,36	25.07.98	20:44:50	39,892063	40,428124	45,9	0,98674039
4,56	45,13	61,05	25.07.98	20:45:20	39,781149	39,456282	45,6	1,00823358
4,59	46,34	61,17	25.07.98	20:45:51	38,458233	39,288388	45,9	0,97887022
4,59	46,11	61,38	25.07.98	20:46:20	38,707017	38,995365	45,9	0,99260559
4,56	45,95	61,21	25.07.98	20:46:52	38,880817	39,232497	45,6	0,99103601
4,56	46,75	61,36	25.07.98	20:47:22	38,017797	39,023228	45,6	0,97423504
4,56	46,66	61,47	25.07.98	20:47:51	38,114146	38,87009	45,6	0,98055204
4,59	46,38	61,37	25.07.98	20:48:22	38,415093	39,009295	45,9	0,98476766
4,56	46,71	61,36	25.07.98	20:48:52	38,060596	39,023228	45,6	0,9753318
4,56	45,18	61,16	25.07.98	20:49:22	39,725784	39,302367	45,6	1,01077332
4,56	44,54	61	25.07.98	20:49:51	40,439126	39,526336	45,6	1,02309323
4,51	46,41	61,37	25.07.98	20:50:21	38,382762	39,009295	45,1	0,98393886
4,54	45,88	61,66	25.07.98	20:50:51	38,957045	38,606222	45,4	1,0090872
4,51	46,89	61,5	25.07.98	20:51:22	37,868288	38,828372	45,1	0,97527363
4,54	46,02	61,7	25.07.98	20:51:51	38,804705	38,550775	45,4	1,0065869
4,54	46,83	61,88	25.07.98	20:52:22	37,932308	38,301705	45,4	0,9903556
4,51	46,2	61,72	25.07.98	20:52:53	38,609519	38,523065	45,1	1,00224424
4,54	46,82	62,06	25.07.98	20:53:23	37,942986	38,053359	45,4	0,99709952
4,51	46	61,96	25.07.98	20:53:52	38,826439	38,19124	45,1	1,01663207
4,54	47,23	62,36	25.07.98	20:54:22	37,507045	37,641045	45,4	0,99644006
4,51	47,47	62,29	25.07.98	20:54:52	37,253613	37,737074	45,1	0,98718869
4,49	47,08	61,83	25.07.98	20:55:22	37,666095	38,370818	44,9	0,98163387
4,46	47,17	61,94	25.07.98	20:55:53	37,570604	38,218843	44,6	0,98303877
4,49	47,49	62,17	25.07.98	20:56:23	37,232551	37,901946	44,9	0,98233877
4,51	46,86	61,86	25.07.98	20:56:53	37,900288	38,329344	45,1	0,98880607
4,49	46,53	61,14	25.07.98	20:57:22	38,253646	39,330331	44,9	0,97262457
4,46	46,57	61,58	25.07.98	20:57:52	38,210681	38,717225	44,6	0,98691684
4,46	46,12	61,6	25.07.98	20:58:22	38,696175	38,689461	44,6	1,00017352
4,49	44,4	60,71	25.07.98	20:58:52	40,596536	39,93378	44,9	1,01659637
4,51	45,87	60,64	25.07.98	20:59:22	38,967944	40,032421	45,1	0,97340964
4,49	46,08	60,87	25.07.98	20:59:52	38,739558	39,708743	44,9	0,97559267
4,46	44,82	60,65	25.07.98	21:00:21	40,125786	40,018322	44,6	1,00268537
4,46	45,34	60,73	25.07.98	21:00:52	39,549027	39,905618	44,6	0,99106414
4,49	44,58	59,94	25.07.98	21:01:22	40,394243	41,025134	44,9	0,98462185
4,46	45,84	60,96	25.07.98	21:01:52	39,000656	39,582419	44,6	0,98530247
4,44	46,34	61,05	25.07.98	21:02:21	38,458233	39,456282	44,4	0,97470494
4,44	45,28	60,39	25.07.98	21:02:53	39,615238	40,385639	44,4	0,98092387
4,46	44,43	59,97	25.07.98	21:03:22	40,562763	40,982352	44,6	0,98976174
4,41	44,65	59,77	25.07.98	21:03:52	40,315794	41,267971	44,1	0,97692698
4,44	44,28	59,55	25.07.98	21:04:22	40,731854	41,583258	44,4	0,97952532
4,44	44,08	59,71	25.07.98	21:04:52	40,958201	41,353843	44,4	0,99043277
4,39	43,08	59,18	25.07.98	21:05:23	42,105567	42,116149	43,9	0,99974873
4,41	42,23	59,09	25.07.98	21:05:52	43,101966	42,246275	44,1	1,02025482
4,41	43,09	59,48	25.07.98	21:06:23	42,093962	41,683821	44,1	1,00983934
4,39	42,47	59,34	25.07.98	21:06:52	42,818612	41,885302	43,9	1,02228252
4,39	43,27	59,69	25.07.98	21:07:22	41,885532	41,382486	43,9	1,012156
4,41	42,06	59,44	25.07.98	21:07:53	43,303651	41,741338	44,1	1,03742843
4,39	44,96	60,08	25.07.98	21:08:22	39,969849	40,825667	43,9	0,97903726
4,41	44,04	59,89	25.07.98	21:08:52	41,003594	41,096485	44,1	0,99773969
4,41	42,54	59,13	25.07.98	21:09:22	42,736269	42,188417	44,1	1,01298584
4,39	43,05	59,19	25.07.98	21:09:53	42,140398	42,101703	43,9	1,00091908
4,36	41,62	58,51	25.07.98	21:10:22	43,829468	43,089649	43,6	1,0171693
4,26	41,89	58,21	25.07.98	21:10:52	43,506153	43,529164	42,6	0,99947136
4,39	40,75	57,63	25.07.98	21:11:22	44,885717	44,385352	43,9	1,01127321
4,39	40,28	57,35	25.07.98	21:11:51	45,465756	44,801773	43,9	1,01482047
4,31	42,23	57,7	25.07.98	21:12:21	43,101966	44,281563	43,1	0,97336145
4,29	40,48	56,83	25.07.98	21:12:51	45,218108	45,580549	42,9	0,99204835
4,46	40,79	57,27	25.07.98	21:13:21	44,836662	44,921124	44,6	0,99811977
4,36	41,74	56,85	25.07.98	21:13:51	43,685514	45,550464	43,6	0,9590575
4,29	40,06	56,46	25.07.98	21:14:21	45,739593	46,139029	42,9	0,99134277
4,41	39,39	55,8	25.07.98	21:14:51	46,58291	47,144385	44,1	0,98809032
4,31	40,08	56,5	25.07.98	21:15:21	45,714636	46,078476	43,1	0,99210391
4,31	41,09	56,78	25.07.98	21:15:50	44,47027	45,655806	43,1	0,97403319
4,34	38,91	56,17	25.07.98	21:16:20	47,195945	46,579321	43,4	1,01323815
4,31	38,87	56,29	25.07.98	21:16:51	47,247372	46,396856	43,1	1,01833133
4,36	39,44	56,56	25.07.98	21:17:21	46,519483	45,987728	43,6	1,01156297
4,29	40,18	56,6	25.07.98	21:17:50	45,590041	45,927283	42,9	0,99265706
4,31	40,73	56,92	25.07.98	21:18:20	44,910263	45,445252	43,1	0,98822784
4,28	40,13	56,03	25.07.98	21:21:20	45,6523	46,79269	42,8	0,97562889
4,24	36,94	54,75	25.07.98	21:21:51	49,793761	48,768586	42,4	1,02102121
4,29	37,07	54,61	25.07.98	21:22:20	49,618108	48,987496	42,9	1,01287293
4,34	37,63	54,58	25.07.98	21:22:51	48,868429	49,034478	43,4	0,99661362
4,29	39,05	54,5	25.07.98	21:23:21	47,016365	49,159891	42,9	0,95639686
4,26	38,3	54,34	25.07.98	21:24:09	47,986014	49,411269	42,6	0,97115527
4,26	38,23	53,82	25.07.98	21:24:41	48,077482	50,233391	42,6	0,95708215
4,29	39,07	54,12	25.07.98	21:25:10	46,990764	49,758126	42,9	0,94438372

Druck [dbar]	Trübung 1 [%]	Trübung 2 [%]	Datum	Zeit	Att. 1 [1/m]	Att. 2 [1/m]	Druck [cbar]	Att. 1 / Att. 2 (korr.)
4,21	38,37	53,79	25.07.98	21:25:40	47,894714	50,281063	42,1	0,95253981
4,29	37,72	53,18	25.07.98	21:26:10	48,748986	51,256207	42,9	0,95108455
4,26	37,24	52,51	25.07.98	21:26:41	49,389337	52,340241	42,6	0,94362074
4,21	35,33	51,93	25.07.98	21:27:11	52,021886	53,289887	42,1	0,97620561
4,29	35,18	51,72	25.07.98	21:27:41	52,234622	53,636342	42,9	0,97386624
4,26	35,6	51,52	25.07.98	21:28:11	51,641227	53,967609	42,6	0,956893
4,21	34,85	50,73	25.07.98	21:28:40	52,705852	55,288809	42,1	0,95328247
4,26	35,75	51,25	25.07.98	21:29:11	51,430996	54,416866	42,6	0,9451297
4,18	32,51	50,95	25.07.98	21:29:41	56,181123	54,918824	41,8	1,02298481
4,21	34,59	51,07	25.07.98	21:30:11	53,080278	54,717687	42,1	0,97007533
4,24	34,76	51,63	25.07.98	21:30:41	52,835144	53,785253	42,4	0,98233514
4,18	36,79	52,34	25.07.98	21:31:11	49,997206	52,617494	41,8	0,95020119
4,21	36,57	51,87	25.07.98	21:31:41	50,297098	53,388731	42,1	0,94209203
4,18	37,83	52,72	25.07.98	21:32:11	48,603387	51,998988	41,8	0,93469872
4,21	37,92	52,81	25.07.98	21:32:41	48,484575	51,853152	42,1	0,93503622
4,21	36,43	52,79	25.07.98	21:33:11	50,488879	51,885539	42,1	0,9730819
4,18	35,41	52,13	25.07.98	21:33:41	51,908796	52,96123	41,8	0,98012822
4,16	34,57	51,86	25.07.98	21:34:10	53,109197	53,405216	41,6	0,99445711
4,18	36,38	51,87	25.07.98	21:34:40	50,557551	53,388731	41,8	0,94697046
4,16	38,05	53,04	25.07.98	21:35:10	48,313455	51,481588	41,6	0,93846085
4,16	35,59	52,28	25.07.98	21:35:40	51,655274	52,715563	41,6	0,9798866
4,21	36,52	52,27	25.07.98	21:36:10	50,365507	52,731919	42,1	0,95512371
4,16	34,15	51,65	25.07.98	21:36:40	53,72038	53,752139	41,6	0,99940916
4,18	35,24	51,59	25.07.98	21:37:10	52,149419	53,851519	41,8	0,96839272
4,13	35,95	52,35	25.07.98	21:37:40	51,152055	52,60116	41,3	0,97245108
4,16	35,23	51,73	25.07.98	21:38:10	52,16361	53,619812	41,6	0,97284209
4,13	35,78	51,9	25.07.98	21:38:40	51,389055	53,339294	41,3	0,96343711
4,13	36,18	51,76	25.07.98	21:39:10	50,833185	53,570242	41,3	0,94890715
4,16	35,73	52,08	25.07.98	21:39:41	51,458976	53,043276	41,6	0,97013194
4,11	37,18	52,13	25.07.98	21:40:11	49,46996	52,96123	41,1	0,93407877
4,16	36,49	52,68	25.07.98	21:40:41	50,406597	52,063883	41,6	0,96816821
4,16	36,48	52,39	25.07.98	21:41:11	50,420301	52,535856	41,6	0,95973122
4,08	35,63	52,26	25.07.98	21:41:41	51,59911	52,748278	40,8	0,97821412
4,13	36,76	52,07	25.07.98	21:42:11	50,037994	53,059694	41,3	0,94305094
4,13	37,27	51,93	25.07.98	21:42:41	49,349074	53,289887	41,3	0,92604951
4,13	34,65	51,97	25.07.98	21:43:11	52,993623	53,224054	41,3	0,99567055
4,13	36,31	52,75	25.07.98	21:43:41	50,65385	51,950348	41,3	0,97504351
4,08	37,21	53,11	25.07.98	21:44:11	49,429632	51,368823	40,8	0,96224965
4,08	36,67	53,33	25.07.98	21:44:42	50,16056	51,015384	40,8	0,9832438
4,11	35,61	53,36	25.07.98	21:45:12	51,627184	50,967301	41,1	1,01294719
4,08	38,2	53,49	25.07.98	21:45:42	48,116734	50,759252	40,8	0,94794016
4,08	39,24	53,87	25.07.98	21:46:12	46,773678	50,153996	40,8	0,93260121
4,08	38,84	53,93	25.07.98	21:46:41	47,285977	50,05882	40,8	0,9446083
4,06	36,3	53,66	25.07.98	21:47:12	50,667622	50,48795	40,6	1,00355871
4,06	37,52	53,87	25.07.98	21:47:42	49,014803	50,153996	40,6	0,97728609
4,08	38,78	53,81	25.07.98	21:48:12	47,363277	50,249279	40,8	0,9425663
4,08	38,94	54,06	25.07.98	21:48:42	47,157409	49,852968	40,8	0,94592983
4,03	38,46	54,15	25.07.98	21:49:12	47,777572	49,710744	40,3	0,96111159
4,03	37,23	53,8	25.07.98	21:49:42	49,402765	50,265169	40,3	0,9828429
4,06	37,01	53,67	25.07.98	21:50:12	49,699102	50,472018	40,6	0,98468625
4,06	39,64	54,1	25.07.98	21:50:42	46,266574	49,789728	40,6	0,92923934
4,03	38,46	54,58	25.07.98	21:51:12	47,777572	49,034478	40,3	0,97436689
4,03	37,68	54,48	25.07.98	21:51:41	48,802037	49,191273	40,3	0,9920873
3,98	38,96	54,37	25.07.98	21:52:11	47,131735	49,364079	39,8	0,95477797
4,01	40,07	54,34	25.07.98	21:52:41	45,727113	49,411269	40,1	0,92543895
4,03	39,66	54,16	25.07.98	21:53:12	46,241353	49,694956	40,3	0,93050395
4,01	36,59	53,63	25.07.98	21:53:41	50,26976	50,535764	40,1	0,99473632
4,01	38,07	54,24	25.07.98	21:54:11	48,287181	49,568757	40,1	0,97414549
3,98	39,91	55,35	25.07.98	21:57:10	45,927163	47,836697	39,8	0,96008225
3,98	38,62	54,69	25.07.98	21:57:40	47,569995	48,862336	39,8	0,9735514
3,98	38,51	55,49	25.07.98	21:58:10	47,712612	47,620709	39,8	1,00192988
3,96	38,15	55,21	25.07.98	21:58:40	48,182221	48,053231	39,6	1,00268433
3,98	38,31	55,45	25.07.98	21:59:10	47,972961	47,682364	39,8	1,00609443
3,96	39,12	55,07	25.07.98	21:59:59	46,926817	48,270315	39,6	0,97216721
3,96	39,91	55,33	25.07.98	22:00:28	45,927163	47,867596	39,6	0,95946249
3,96	39,79	54,75	25.07.98	22:00:58	46,077728	48,768586	39,6	0,94482395
3,96	37,98	55,07	25.07.98	22:01:28	48,405524	48,270315	39,6	1,00280109
3,93	37,94	55,47	25.07.98	22:01:58	48,458211	47,651531	39,3	1,01692873
3,96	39,14	55,36	25.07.98	22:02:28	46,901261	47,821251	39,6	0,98076191
3,93	37,7	55,2	25.07.98	22:02:58	48,775505	48,068718	39,3	1,01470366
3,93	39,5	55,41	25.07.98	22:03:28	46,443476	47,744064	39,3	0,97275917
3,91	41,08	56,39	25.07.98	22:03:58	44,48244	46,245099	39,1	0,96188442
3,91	40,37	56,37	25.07.98	22:04:28	45,354163	46,275429	39,1	0,98009168
3,93	40,16	56,19	25.07.98	22:04:59	45,614936	46,548883	39,3	0,9799362
3,88	41,7	56,74	25.07.98	22:05:29	43,733453	45,71606	38,8	0,95663216
3,91	41,24	56,75	25.07.98	22:05:59	44,288076	45,700992	39,1	0,96908347
3,91	41,91	56,98	25.07.98	22:06:30	43,482286	45,355173	39,1	0,95870622
3,88	41,35	57,33	25.07.98	22:07:00	44,154888	44,831595	38,8	0,98490559
3,91	42,97	58,43	25.07.98	22:07:30	42,233399	43,206632	39,1	0,97747492
3,91	41,73	57,76	25.07.98	22:08:00	43,697495	44,192701	39,1	0,98879439
3,88	42,66	57,55	25.07.98	22:08:30	42,595424	44,504122	38,8	0,95711187
3,88	42,53	58,14	25.07.98	22:09:00	42,748024	43,632043	38,8	0,97973922

Druck [dbar]	Trübung 1 [%]	Trübung 2 [%]	Datum	Zeit	Att. 1 [1/m]	Att. 2 [1/m]	Druck [cbar]	Att. 1 / Att. 2 (korr.)
3,88	41,98	57,84	25.07.98	22:09:30	43,398844	44,074361	38,8	0,98467322
3,88	42,27	57,84	25.07.98	22:10:00	43,054629	44,074361	38,8	0,97686335
3,88	43,02	57,97	25.07.98	22:10:30	42,175253	43,882409	38,8	0,96109703
3,86	42,89	58,03	25.07.98	22:11:00	42,326574	43,793961	38,6	0,96649341
3,86	42,94	58,38	25.07.98	22:11:30	42,26832	43,279828	38,6	0,97662864
3,83	43,3	58,35	25.07.98	22:11:59	41,850878	43,323776	38,3	0,96600254
3,86	43,29	58,16	25.07.98	22:12:29	41,862426	43,602636	38,6	0,96008934
3,86	42,22	58,82	25.07.98	22:13:00	43,113807	42,637846	38,6	1,01116289
3,86	42,72	58,69	25.07.98	22:13:30	42,52515	42,827021	38,6	0,99295138
3,83	43,12	59,04	25.07.98	22:14:00	42,059163	42,318653	38,3	0,99386819
3,83	44,27	59,07	25.07.98	22:14:30	40,743147	42,275219	38,3	0,96375957
3,83	43	59,13	25.07.98	22:14:59	42,198504	42,188417	38,3	1,00023909
3,83	43,63	59,07	25.07.98	22:15:30	41,47126	42,275219	38,3	0,98098274
3,83	44,3	59,5	25.07.98	22:16:01	40,709275	41,655076	38,3	0,97729447
3,83	45,18	59,56	25.07.98	22:16:30	39,725784	41,568901	38,3	0,95566115
3,83	45,28	59,87	25.07.98	22:17:00	39,615238	41,125042	38,3	0,96328747
3,81	43,71	59,74	25.07.98	22:17:30	41,379664	41,310896	38,1	1,00166464
3,83	44,27	59,39	25.07.98	22:18:00	40,743147	41,81329	38,3	0,97440664
3,81	45,25	60,19	25.07.98	22:18:30	39,648376	40,669269	38,1	0,97489768
3,81	45,03	60,36	25.07.98	22:18:59	39,892063	40,428124	38,1	0,98674039
3,81	44,36	60,13	25.07.98	22:19:29	40,641601	40,754541	38,1	0,99722877
3,81	44,57	60,54	25.07.98	22:19:59	40,40546	40,173533	38,1	1,00577313
3,78	45,06	60,45	25.07.98	22:20:29	39,858763	40,300734	37,8	0,98903318
3,78	45,35	60,83	25.07.98	22:20:59	39,538	39,764947	37,8	0,9942928
3,78	46,5	60,87	25.07.98	22:21:29	38,285894	39,708743	37,8	0,96416786
3,78	45,34	60,79	25.07.98	22:21:59	39,549027	39,821188	37,8	0,99316543
3,78	44,44	60,76	25.07.98	22:22:29	40,551511	39,863392	37,8	1,01726192
3,75	45,25	61,3	25.07.98	22:23:00	39,648376	39,106874	37,5	1,01384671
3,75	46,21	61,11	25.07.98	22:23:30	38,598698	39,372294	37,5	0,98035177
3,75	46,01	61,36	25.07.98	22:24:00	38,815571	39,023228	37,5	0,99467862
3,75	45,99	61,56	25.07.98	22:24:30	38,83731	38,744998	37,5	1,00238255
3,75	46,25	61,59	25.07.98	22:25:00	38,555436	38,703342	37,5	0,99617847
3,73	45,71	61,9	25.07.98	22:25:31	39,142655	38,274076	37,3	1,02269367
3,75	46,49	61,59	25.07.98	22:26:00	38,296648	38,703342	37,5	0,98949201
3,73	46,1	61,54	25.07.98	22:26:30	38,717862	38,772781	37,3	0,99858357
3,73	47,76	61,67	25.07.98	22:27:01	36,949086	38,592357	37,3	0,95741978
3,7	47,6	62,19	25.07.98	22:29:49	37,116871	37,874446	37	0,97999775
3,7	47,3	62,34	25.07.98	22:30:18	37,432995	37,668471	37	0,99374871
3,68	47,55	62,03	25.07.98	22:30:48	37,16942	38,0947	36,8	0,97571105
3,68	47,87	62,21	25.07.98	22:31:18	36,834059	37,846954	36,8	0,9732371
3,68	46,84	62,2	25.07.98	22:31:48	37,921632	37,860698	36,8	1,00160942
3,68	47,1	62,29	25.07.98	22:32:41	37,644859	37,737074	36,8	0,99755639
3,68	47,58	62,2	25.07.98	22:33:11	37,137884	37,860698	36,8	0,98090858
3,68	46,84	62,2	25.07.98	22:33:41	37,921632	37,860698	36,8	1,00160942
3,68	47,48	62,2	25.07.98	22:34:10	37,243081	37,860698	36,8	0,9836871
3,65	48,07	62,45	25.07.98	22:34:40	36,625595	37,517738	36,5	0,97622078
3,65	46,91	62,44	25.07.98	22:35:11	37,846966	37,53143	36,5	1,00840725
3,65	48,28	63,03	25.07.98	22:35:41	36,407639	36,727327	36,5	0,99129564
3,65	48,53	62,92	25.07.98	22:36:11	36,149401	36,876672	36,5	0,98027829
3,65	47,36	62,42	25.07.98	22:36:40	37,36961	37,55882	36,5	0,99496229
3,63	48,12	62,65	25.07.98	22:37:10	36,573615	37,244356	36,3	0,98199079
3,63	48,64	62,79	25.07.98	22:37:40	36,036197	37,053508	36,3	0,97254483
3,63	47,71	62,63	25.07.98	22:38:10	37,001458	37,271655	36,3	0,99275061
3,63	48,61	63,03	25.07.98	22:38:40	36,067046	36,727327	36,3	0,98202207
3,63	48,4	62,86	25.07.98	22:39:10	36,283519	36,958243	36,3	0,9817436
3,6	48,37	62,68	25.07.98	22:39:40	36,31452	37,203424	36	0,97610692
3,6	47,95	62,65	25.07.98	22:40:11	36,750569	37,244356	36	0,98674197
3,6	48,04	63,19	25.07.98	22:40:41	36,656809	36,510563	36	1,0040056
3,6	48,66	63,08	25.07.98	22:41:10	36,015642	36,659529	36	0,98243603
3,6	49,66	62,96	25.07.98	22:41:40	34,99852	36,822335	36	0,95046989
3,6	49,96	63,32	25.07.98	22:42:10	34,697375	36,334845	36	0,95493389
3,58	47,78	63,18	25.07.98	22:42:40	36,928152	36,524094	35,8	1,01106277
3,58	48,8	62,95	25.07.98	22:43:10	35,871994	36,835916	35,8	0,973832
3,58	50,41	63,96	25.07.98	22:43:40	34,249031	35,475001	35,8	0,96544128
3,58	49,6	64,32	25.07.98	22:44:10	35,058968	34,995112	35,8	1,00182469
3,58	51,04	64,67	25.07.98	22:44:39	33,628027	34,531122	35,8	0,97384694
3,58	49,57	64,68	25.07.98	22:45:09	35,089219	34,517902	35,8	1,01655132
3,55	49,88	64,62	25.07.98	22:45:39	34,777503	34,597252	35,5	1,00520998
3,53	50,94	64,52	25.07.98	22:46:09	33,726086	34,729667	35,3	0,97110306
3,55	50,89	64,82	25.07.98	22:46:40	33,775187	34,333037	35,5	0,98375181
3,55	50,47	64,73	25.07.98	22:47:10	34,189554	34,451833	35,5	0,99238709
3,55	50,59	64,72	25.07.98	22:47:40	34,070813	34,465043	35,5	0,98856146
3,55	51,49	65,21	25.07.98	22:48:10	33,189129	33,820154	35,5	0,98134174
3,53	51,09	65,04	25.07.98	22:48:40	33,57907	34,04334	35,3	0,98636238
3,53	51,42	65,33	25.07.98	22:49:10	33,257149	33,662961	35,3	0,98794487
3,53	51,98	65,62	25.07.98	22:49:40	32,715558	33,284266	35,3	0,98291361
3,5	51,5	65,21	25.07.98	22:50:09	33,179419	33,820154	35	0,98105464
3,53	52,24	65,55	25.07.98	22:50:40	32,466085	33,375521	35,3	0,9727514
3,5	51,04	65,52	25.07.98	22:51:09	33,628027	33,414661	35	1,00638542
3,5	52,69	65,38	25.07.98	22:51:39	32,037225	33,597549	35	0,95355841
3,5	52,59	66,01	25.07.98	22:52:09	32,13221	32,777617	35	0,98030952
3,5	52,21	65,88	25.07.98	22:52:39	32,494807	32,946166	35	0,98630009

Druck [dbar]	Trübung 1 [%]	Trübung 2 [%]	Datum	Zeit	Att. 1 [1/m]	Att. 2 [1/m]	Druck [cbar]	Att. 1 / Att. 2 (korr.)
3,5	51,32	65,73	25.07.98	22:53:09	33,354482	33,141061	35	1,0064398
3,5	52,9	65,83	25.07.98	22:53:39	31,838342	33,011082	35	0,96447437
3,5	52,19	66,23	25.07.98	22:54:09	32,513964	32,493134	35	1,00064106
3,48	51,72	65,98	25.07.98	22:54:39	32,966282	32,816483	34,8	1,00456472
3,48	52,03	65,97	25.07.98	22:55:09	32,667486	32,829443	34,8	0,9950667
3,48	52,83	66,04	25.07.98	22:55:40	31,904549	32,738768	34,8	0,97451892
3,48	52,27	66,2	25.07.98	22:56:10	32,43738	32,531871	34,8	0,99709541
3,48	52,58	66,35	25.07.98	22:56:40	32,141718	32,338359	34,8	0,99391926
3,48	52,83	66,21	25.07.98	22:57:10	31,904549	32,518957	34,8	0,98110615
3,45	52,91	66,41	25.07.98	22:57:40	31,828891	32,261077	34,5	0,9866035
3,43	53,76	66,28	25.07.98	23:00:26	31,032024	32,42861	34,3	0,95693352
3,45	54,17	67,15	25.07.98	23:00:55	30,652147	31,313628	34,5	0,97887561
3,43	54,63	67,6	25.07.98	23:01:25	30,22935	30,742568	34,3	0,98330594
3,43	54,42	66,98	25.07.98	23:01:56	30,421923	31,530358	34,3	0,96484545
3,43	53,56	66,94	25.07.98	23:02:25	31,218383	31,581433	34,3	0,98850432
3,43	53,4	66,77	25.07.98	23:03:30	31,367972	31,798844	34,3	0,98645006
3,43	53,97	67,18	25.07.98	23:04:00	30,837092	31,275438	34,3	0,98598434
3,43	53,45	66,74	25.07.98	23:04:29	31,321177	31,837268	34,3	0,98378972
3,43	53,19	66,93	25.07.98	23:04:59	31,564989	31,594207	34,3	0,99907521
3,43	54,44	67,16	25.07.98	23:05:29	30,40355	31,300896	34,3	0,97133162
3,43	54,47	67,27	25.07.98	23:05:59	30,376005	31,160972	34,3	0,97480928
3,38	54,5	67,18	25.07.98	23:06:28	30,348474	31,275438	33,8	0,97036127
3,38	53,7	67,13	25.07.98	23:06:58	31,087859	31,339097	33,8	0,99198324
3,3	54,46	67,25	25.07.98	23:07:28	30,385185	31,186396	33	0,97430896
3,2	53,59	66,75	25.07.98	23:07:57	31,190385	31,824458	32	0,98007591
3,43	53,87	66,51	25.07.98	23:08:28	30,929822	32,132428	34,3	0,96257346
3,35	53,58	66,53	25.07.98	23:08:58	31,199716	32,106722	33,5	0,97175029
3,27	54,42	66,93	25.07.98	23:09:28	30,421923	31,594207	32,7	0,96289559
3,43	53,75	66,59	25.07.98	23:09:58	31,041326	32,029648	34,3	0,96914351
3,38	53,21	66,49	25.07.98	23:10:28	31,546192	32,158142	33,8	0,98097059
3,32	53,97	66,82	25.07.98	23:10:57	30,837092	31,734843	33,2	0,97171109
3,35	54,26	67,13	25.07.98	23:11:27	30,569144	31,339097	33,5	0,97543154
3,32	54,75	67,21	25.07.98	23:11:57	30,119641	31,237266	33,2	0,96422142
3,32	55,22	67,53	25.07.98	23:12:27	29,692249	30,83115	33,2	0,96306006
3,38	54,15	67,04	25.07.98	23:12:57	30,670611	31,453802	33,8	0,97510025
3,35	53,91	66,85	25.07.98	23:13:28	30,89271	31,696464	33,5	0,97464214
3,38	54,06	67,03	25.07.98	23:13:57	30,753782	31,466557	33,8	0,97734818
3,3	54,84	67,26	25.07.98	23:14:27	30,037517	31,173683	33	0,96355367
3,22	54,23	67,19	25.07.98	23:14:58	30,596796	31,262712	32,2	0,97869935
3,27	54,63	67,58	25.07.98	23:15:27	30,22935	30,767868	32,7	0,9824974
3,27	55,42	67,49	25.07.98	23:15:58	29,511482	30,881809	32,7	0,95562674
3,32	54,2	67,65	25.07.98	23:16:28	30,624464	30,679352	33,2	0,99821091
3,32	55,3	67,9	25.07.98	23:16:58	29,619864	30,36397	33,2	0,97549378
3,25	54,42	67,01	25.07.98	23:17:28	30,421923	31,492072	32,5	0,96601846
3,27	53,9	66,85	25.07.98	23:17:58	30,901985	31,696464	32,7	0,97493477
3,32	54,04	66,74	25.07.98	23:18:28	30,772284	31,837268	33,2	0,96654912
3,27	54,46	66,94	25.07.98	23:18:58	30,385185	31,581433	32,7	0,96212178
3,22	55,14	67,41	25.07.98	23:19:27	29,764739	30,983217	32,2	0,96067296
3,3	54,75	67,48	25.07.98	23:19:57	30,119641	30,894478	33	0,97491987
3,27	55,16	67,61	25.07.98	23:20:27	29,746607	30,729921	32,7	0,96800139
3,2	53,56	66,88	25.07.98	23:20:57	31,218383	31,658104	32	0,98611034
3,25	54,33	67,22	25.07.98	23:21:26	30,504681	31,224546	32,5	0,97694556
3,25	54,26	67,4	25.07.98	23:21:57	30,569144	30,995902	32,5	0,98623179
3,2	53,28	66,73	25.07.98	23:22:27	31,480458	31,85008	32	0,98839493
3,22	52,47	66,76	25.07.98	23:22:56	32,24643	31,81165	32,2	1,01366732
3,25	54,13	67,01	25.07.98	23:23:26	30,689081	31,492072	32,5	0,97450182
3,27	54,62	67,33	25.07.98	23:23:56	30,238503	31,084746	32,7	0,97277627
3,25	53,8	67,15	25.07.98	23:24:26	30,994836	31,313628	32,5	0,98981938
3,22	55,09	67,77	25.07.98	23:24:55	29,810099	30,527823	32,2	0,97648949
3,22	55,78	67,8	25.07.98	23:25:26	29,18774	30,489983	32,2	0,95728948
3,22	55,07	68,18	25.07.98	23:25:56	29,828254	30,012118	32,2	0,99387369
3,2	55,7	68,03	25.07.98	23:26:25	29,259502	30,20043	32	0,96884389
3,22	55,45	67,87	25.07.98	23:26:55	29,484424	30,401754	32,2	0,96982639
3,22	55,84	68,12	25.07.98	23:27:25	29,133986	30,087393	32,2	0,9683121
3,22	55	67,15	25.07.98	23:30:15	29,89185	31,313628	32,2	0,95459555
3,17	55,85	68,03	25.07.98	23:30:47	29,125033	30,20043	31,7	0,96439134
3,12	55,53	67,86	25.07.98	23:31:16	29,412339	30,414353	31,2	0,96705455
3,2	55,71	68	25.07.98	23:31:47	29,250526	30,238142	32	0,96733873
3,17	56,1	68,12	25.07.98	23:32:17	28,901719	30,087393	31,7	0,96059233
3,17	55,71	67,44	25.07.98	23:33:23	29,250526	30,945175	31,7	0,94523705
3,12	56,76	68,62	25.07.98	23:33:53	28,316917	29,462116	31,2	0,96112978
3,12	54,8	68,19	25.07.98	23:34:22	30,074	29,999578	31,2	1,00248075
3,15	55,07	68,2	25.07.98	23:34:52	29,828254	29,987041	31,5	0,99470483
3,15	55,73	68,35	25.07.98	23:35:22	29,232579	29,799197	31,5	0,98098546
3,12	55,36	68,28	25.07.98	23:35:52	29,565644	29,886806	31,2	0,98925404
3,12	55,6	68,33	25.07.98	23:36:21	29,349349	29,824219	31,2	0,98407771
3,15	56,23	68,69	25.07.98	23:36:51	28,785988	29,374941	31,5	0,97995051
3,15	55,83	68,62	25.07.98	23:37:21	29,142941	29,462116	31,5	0,98916662
3,12	56,58	69,03	25.07.98	23:37:50	28,475731	28,952779	31,2	0,98352324
3,15	56,64	68,71	25.07.98	23:38:20	28,422737	29,35005	31,5	0,96840506
3,07	56,68	68,92	25.07.98	23:38:50	28,387439	29,089133	30,7	0,97587779
3,05	57,21	69,12	25.07.98	23:39:20	27,922074	28,841378	30,5	0,9681255

Druck [dbar]	Trübung 1 [%]	Trübung 2 [%]	Datum	Zeit	Att. 1 [1/m]	Att. 2 [1/m]	Druck [cbar]	Att. 1 / Att. 2 (korr.)
3,12	56,16	68,66	25.07.98	23:39:50	28,848271	29,412291	31,2	0,98082369
3,12	56,46	68,86	25.07.98	23:40:20	28,581888	29,163599	31,2	0,98005352
3,1	56,49	69,15	25.07.98	23:40:49	28,555328	28,804277	31	0,99135721
3,1	56,58	69,2	25.07.98	23:41:20	28,475731	28,742477	31	0,99071944
3,07	56,92	69,01	25.07.98	23:41:50	28,176171	28,977554	30,7	0,97234467
3,07	56,43	69,12	25.07.98	23:42:20	28,608463	28,841378	30,7	0,99192426
3,1	57,16	69,44	25.07.98	23:42:50	27,965792	28,446458	31	0,98310276
3,07	56,97	69,29	25.07.98	23:43:20	28,132269	28,63135	30,7	0,98256871
3,05	56,35	69,37	25.07.98	23:43:50	28,679397	28,532691	30,5	1,00514168
3,07	57,54	69,55	25.07.98	23:44:19	27,634491	28,311125	30,7	0,97610008
3,07	56,68	69,19	25.07.98	23:44:49	28,387439	28,754834	30,7	0,98722319
3,05	57,14	69,63	25.07.98	23:45:19	27,983289	28,212835	30,5	0,99186379
3,05	58,16	69,86	25.07.98	23:45:50	27,098618	27,930879	30,5	0,97020282
3,07	57,83	69,92	25.07.98	23:46:20	27,383126	27,857478	30,7	0,98297218
3,05	57,55	69,86	25.07.98	23:46:50	27,625803	27,930879	30,5	0,98907745
3,02	57,59	69,71	25.07.98	23:47:19	27,591062	28,114658	30,2	0,98137642
3,05	57,67	69,89	25.07.98	23:47:49	27,521654	27,894171	30,5	0,98664536
3,05	58,08	69,83	25.07.98	23:48:19	27,167441	27,967603	30,5	0,97138967
3,02	57,77	69,83	25.07.98	23:48:48	27,435029	27,967603	30,2	0,98095746
3,02	58,53	70,33	25.07.98	23:49:18	26,781537	27,357583	30,2	0,97894382
3,05	58,46	70,16	25.07.98	23:49:48	26,841371	27,564502	30,5	0,97376587
3,05	57,5	70,19	25.07.98	23:50:18	27,669262	27,527951	30,5	1,00513337
3,02	59,03	70,54	25.07.98	23:50:47	26,35622	27,102667	30,2	0,97245852
3,02	59,3	70,91	25.07.98	23:51:18	26,128044	26,65537	30,2	0,98021688
3,02	59,19	70,91	25.07.98	23:51:47	26,220879	26,65537	30,2	0,98369966
3,02	59,44	70,95	25.07.98	23:52:17	26,010139	26,607154	30,2	0,97756188
3	59,09	70,78	25.07.98	23:52:47	26,305424	26,812262	30	0,98109677
3	58,69	70,61	25.07.98	23:53:17	26,645042	27,017864	30	0,98620089
3	58,65	70,84	25.07.98	23:53:47	26,679131	26,739815	30	0,99773056
3	59,36	71,03	25.07.98	23:54:17	26,077479	26,510802	30	0,98365485
3	59,4	70,89	25.07.98	23:54:46	26,043798	26,679489	30	0,97617305
2,97	59,6	71,1	25.07.98	23:55:16	25,875731	26,426584	29,7	0,97915535
2,97	59,33	71,42	25.07.98	23:55:46	26,102755	26,042637	29,7	1,00230846
2,97	59,56	71,25	25.07.98	23:56:16	25,909299	26,246394	29,7	0,98715652
2,95	59,73	70,75	25.07.98	23:59:04	25,766789	26,848509	29,5	0,95971024
2,95	58,37	70,37	25.07.98	23:59:34	26,918406	27,308969	29,5	0,98569836
2,95	59,23	70,88	25.07.98	23:59:34	26,187101	26,691551	29,5	0,98110076
2,95	59,92	71,15	26.07.98	00:00:04	25,607992	26,366478	29,5	0,97123295
2,95	59,91	71,12	26.07.98	00:00:34	25,616337	26,402536	29,5	0,97022226
2,92	60	71,64	26.07.98	00:01:36	25,541281	25,77967	29,2	0,99075283
2,92	59,72	71,57	26.07.98	00:02:07	25,775161	25,863254	29,2	0,9965939
2,92	60,56	71,87	26.07.98	00:02:38	25,076779	25,505612	29,2	0,9831867
2,92	60,82	71,92	26.07.98	00:03:07	24,862575	25,446151	29,2	0,97706626
2,92	60,85	72,14	26.07.98	00:03:38	24,837918	25,185009	29,2	0,98621836
2,92	61,43	72,03	26.07.98	00:04:08	24,363594	25,31548	29,2	0,96239903
2,89	61,28	72,35	26.07.98	00:04:38	24,485833	24,93648	28,9	0,98192822
2,89	61,59	72,38	26.07.98	00:05:08	24,233533	24,901034	28,9	0,97319384
2,89	61,72	72,55	26.07.98	00:05:37	24,128108	24,700455	28,9	0,97682849
2,89	61,8	72,62	26.07.98	00:06:07	24,063341	24,618	28,9	0,97746939
2,89	61,35	72,46	26.07.98	00:06:37	24,428751	24,806585	28,9	0,98476878
2,89	61,76	72,51	26.07.98	00:07:07	24,095714	24,747608	28,9	0,97365832
2,87	61,21	72,45	26.07.98	00:07:36	24,542981	24,818386	28,7	0,98890318
2,87	61,26	72,6	26.07.98	00:08:06	24,502154	24,64155	28,7	0,99434306
2,89	61,72	72,54	26.07.98	00:08:36	24,128108	24,71224	28,9	0,97636262
2,87	61,71	72,49	26.07.98	00:09:06	24,13621	24,771194	28,7	0,97436603
2,84	61,47	72,58	26.07.98	00:09:36	24,331047	24,665107	28,4	0,98645616
2,87	62,1	72,93	26.07.98	00:10:06	23,82121	24,253794	28,7	0,98216426
2,87	61,64	72,59	26.07.98	00:10:36	24,192959	24,653328	28,7	0,98132629
2,87	62	72,62	26.07.98	00:11:06	23,90179	24,618	28,7	0,97090708
2,87	61,31	72,52	26.07.98	00:11:36	24,461361	24,735817	28,7	0,98890452
2,87	61,65	72,6	26.07.98	00:12:05	24,184848	24,64155	28,7	0,98146617
2,84	61,53	72,46	26.07.98	00:12:35	24,282266	24,806585	28,4	0,97886372
2,84	61,3	72,5	26.07.98	00:13:06	24,469517	24,7594	28,4	0,98829201
2,84	61,5	72,6	26.07.98	00:13:36	24,306651	24,64155	28,4	0,98640915
2,84	60,85	72,4	26.07.98	00:14:06	24,837918	24,877412	28,4	0,99841246
2,82	61,31	72,63	26.07.98	00:14:36	24,461361	24,606227	28,2	0,99411264
2,84	62,18	72,78	26.07.98	00:15:05	23,756839	24,429829	28,4	0,97245212
2,84	61,83	72,71	26.07.98	00:15:36	24,039075	24,512103	28,4	0,98070229
2,84	61,96	72,75	26.07.98	00:16:05	23,934059	24,465079	28,4	0,97829474
2,82	62,19	73,02	26.07.98	00:16:36	23,748799	24,148347	28,2	0,98345441
2,82	62,42	73,16	26.07.98	00:17:06	23,564222	23,984576	28,2	0,98247399
2,82	62,74	73,29	26.07.98	00:17:36	23,308549	23,832784	28,2	0,97800362
2,82	62,69	73,36	26.07.98	00:18:06	23,348412	23,751161	28,2	0,98304297
2,79	62,63	73,16	26.07.98	00:18:36	23,396289	23,984576	27,9	0,97547228
2,82	63,06	73,37	26.07.98	00:19:06	23,054177	23,739507	28,2	0,97113123
2,79	62,28	73,28	26.07.98	00:19:36	23,676492	23,844451	27,9	0,99295606
2,79	63,26	73,72	26.07.98	00:20:06	22,895848	23,332613	27,9	0,98128096
2,79	63,67	73,97	26.07.98	00:20:36	22,572835	23,043155	27,9	0,9795896
2,79	63,26	73,74	26.07.98	00:21:07	22,895848	23,30942	27,9	0,98225733
2,79	63,59	73,7	26.07.98	00:21:36	22,635698	23,355812	27,9	0,96916769
2,79	63,29	73,62	26.07.98	00:22:06	22,872142	23,448671	27,9	0,97541318
2,77	63,33	73,61	26.07.98	00:22:36	22,840552	23,460285	27,7	0,97358372

Druck [dbar]	Trübung 1 [%]	Trübung 2 [%]	Datum	Zeit	Att. 1 [1/m]	Att. 2 [1/m]	Druck [cbar]	Att. 1 / Att. 2 (korr.)
2,77	62,68	73,55	26.07.98	00:23:07	23,356388	23,530005	27,7	0,99262147
2,79	62,98	73,73	26.07.98	00:23:36	23,117649	23,321015	27,9	0,99127967
2,77	63,06	73,5	26.07.98	00:24:06	23,054177	23,588149	27,7	0,9773627
2,74	62,12	72,38	26.07.98	00:26:47	23,805109	24,901034	27,4	0,95598878
2,74	62	72,98	26.07.98	00:27:17	23,90179	24,195197	27,4	0,98787336
2,74	61,37	72,84	26.07.98	00:27:47	24,412453	24,359372	27,4	1,00217911
2,74	61,86	73,01	26.07.98	00:28:17	24,014821	24,160057	27,4	0,99398858
2,74	61,83	72,78	26.07.98	00:28:47	24,039075	24,429829	27,4	0,98400505
2,72	61,32	72,69	26.07.98	00:29:50	24,453207	24,535624	27,2	0,99664091
2,72	61,17	72,47	26.07.98	00:30:20	24,575666	24,794786	27,2	0,99116262
2,72	61,11	72,43	26.07.98	00:30:50	24,624733	24,841991	27,2	0,9912544
2,72	61,02	72,57	26.07.98	00:31:20	24,698425	24,676888	27,2	1,00087277
2,72	61,23	72,52	26.07.98	00:31:50	24,526646	24,735817	27,2	0,99154381
2,72	61,28	72,57	26.07.98	00:32:20	24,485833	24,676888	27,2	0,99225774
2,72	60,86	72,34	26.07.98	00:32:49	24,829702	24,948298	27,2	0,99524633
2,69	60,93	72,31	26.07.98	00:33:19	24,772226	24,983763	26,9	0,99153303
2,72	60,92	72,22	26.07.98	00:33:49	24,780433	25,090246	27,2	0,98765205
2,72	60,95	72,41	26.07.98	00:34:19	24,755817	24,865604	27,2	0,99558478
2,72	60,85	72,32	26.07.98	00:34:49	24,837918	24,97194	27,2	0,99463312
2,72	60,44	72,24	26.07.98	00:35:18	25,175952	25,066572	27,2	1,00436361
2,69	61	72,52	26.07.98	00:35:48	24,714816	24,735817	26,9	0,999151
2,67	60,45	72,42	26.07.98	00:36:18	25,16768	24,853797	26,7	1,0126292
2,67	61,36	72,68	26.07.98	00:36:49	24,420601	24,547387	26,7	0,99483507
2,69	61,02	72,68	26.07.98	00:37:19	24,698425	24,547387	26,9	1,00615293
2,69	61,23	72,73	26.07.98	00:37:48	24,526646	24,488588	26,9	1,00155412
2,64	62,05	73,07	26.07.98	00:38:18	23,861484	24,089822	26,4	0,99052139
2,69	61,65	72,98	26.07.98	00:38:48	24,184848	24,195197	26,9	0,99957228
2,69	61,72	73,17	26.07.98	00:39:18	24,128108	23,972891	26,9	1,0064747
2,67	62,18	73,35	26.07.98	00:39:47	23,756839	23,762817	26,7	0,99974844
2,67	62,29	73,39	26.07.98	00:40:17	23,668464	23,716204	26,7	0,99798706
2,67	62,71	73,64	26.07.98	00:40:48	23,332463	23,425446	26,7	0,99603067
2,67	62,7	73,54	26.07.98	00:41:18	23,340437	23,541631	26,7	0,9914537
2,64	62,64	73,7	26.07.98	00:41:47	23,388307	23,355812	26,4	1,00139131
2,67	62,46	73,47	26.07.98	00:42:18	23,532192	23,623054	26,7	0,99615367
2,69	62,78	73,7	26.07.98	00:42:47	23,276682	23,355812	26,9	0,99661198
2,62	62,98	73,83	26.07.98	00:43:17	23,117649	23,20513	26,2	0,99623007
2,64	62,74	73,78	26.07.98	00:43:47	23,308549	23,263053	26,4	1,00195572
2,64	62,96	73,83	26.07.98	00:44:17	23,133529	23,20513	26,4	0,99691442
2,64	62,98	73,71	26.07.98	00:44:47	23,117649	23,344211	26,4	0,99029469
2,67	63,19	73,97	26.07.98	00:45:17	22,951206	23,043155	26,7	0,99600973
2,62	63,38	74,1	26.07.98	00:45:48	22,801092	22,893023	26,2	0,99598431
2,59	63	73,9	26.07.98	00:46:18	23,101773	23,124104	25,9	0,99903429
2,67	62,52	73,88	26.07.98	00:46:48	23,484184	23,147247	26,7	1,01455626
2,62	63,01	73,9	26.07.98	00:47:18	23,093837	23,124104	26,2	0,99869111
2,59	62,96	73,98	26.07.98	00:47:48	23,133529	23,031597	25,9	1,00442576
2,67	63,27	74,31	26.07.98	00:48:18	22,887945	22,651058	26,7	1,01045811
2,62	63,5	74,22	26.07.98	00:48:47	22,706514	22,754673	26,2	0,99788354
2,62	62,93	74	26.07.98	00:49:18	23,157359	23,008485	26,2	1,0064704
2,64	62,89	73,82	26.07.98	00:49:48	23,189151	23,216712	26,4	0,99881289
2,62	62,54	73,53	26.07.98	00:50:18	23,468192	23,553258	26,2	0,99638835
2,62	63,08	73,79	26.07.98	00:50:48	23,038321	23,251466	26,2	0,99083308
2,62	62,67	73,72	26.07.98	00:51:18	23,364366	23,332613	26,2	1,00136091
2,59	62,02	73,24	26.07.98	00:51:49	23,885664	23,891134	25,9	0,99977103
2,59	61,27	72,48	26.07.98	00:54:32	24,493993	24,782989	25,9	0,98833892
2,59	61,51	72,94	26.07.98	00:55:02	24,298521	24,242072	25,9	1,00232858
2,59	61,43	72,9	26.07.98	00:55:32	24,363594	24,288972	25,9	1,00307223
2,59	62,49	73,68	26.07.98	00:56:02	23,508182	23,379017	25,9	1,00552484
2,59	63,01	73,99	26.07.98	00:56:32	23,093837	23,02004	25,9	1,00320576
2,57	63,42	74,34	26.07.98	00:57:37	22,769546	22,616547	25,7	1,00676489
2,57	63,86	74,49	26.07.98	00:58:06	22,42385	22,444203	25,7	0,99909317
2,54	64,02	74,81	26.07.98	00:58:36	22,298733	22,077692	25,4	1,01001194
2,57	64,57	74,73	26.07.98	00:59:06	21,871014	22,169173	25,7	0,98655076
2,59	63,94	74,68	26.07.98	00:59:37	22,361252	22,226398	25,9	1,00606731
2,57	64,53	74,89	26.07.98	01:00:06	21,901998	21,986309	25,7	0,99616527
2,57	64,57	75	26.07.98	01:00:36	21,871014	21,860817	25,7	1,00046644
2,57	64,74	75,01	26.07.98	01:01:06	21,739547	21,849418	25,7	0,99497144
2,54	64,58	74,96	26.07.98	01:01:36	21,863271	21,906429	25,4	0,99802988
2,57	64,94	74,99	26.07.98	01:02:06	21,585321	21,872218	25,7	0,98688304
2,54	64,57	75,05	26.07.98	01:02:36	21,871014	21,803836	25,4	1,00308101
2,54	65,2	75,05	26.07.98	01:03:06	21,385536	21,803836	25,4	0,98081529
2,52	64,8	75,27	26.07.98	01:03:36	21,693229	21,55357	25,2	1,00647963
2,54	65,3	75,18	26.07.98	01:04:06	21,308907	21,655863	25,4	0,98397868
2,54	65,1	75,22	26.07.98	01:04:36	21,462282	21,610384	25,4	0,9931467
2,54	65,13	75,33	26.07.98	01:05:06	21,439246	21,485442	25,4	0,99784986
2,54	64,97	75,3	26.07.98	01:05:37	21,562228	21,519499	25,4	1,00198558
2,54	65,48	75,27	26.07.98	01:06:06	21,171272	21,55357	25,4	0,98226288
2,54	64,46	74,79	26.07.98	01:06:37	21,956265	22,100553	25,4	0,99347132
2,52	64,29	74,55	26.07.98	01:07:06	22,088304	22,375362	25,2	0,9871708
2,54	64,53	74,74	26.07.98	01:07:37	21,901998	22,157732	25,4	0,98845846
2,54	64,57	74,64	26.07.98	01:08:07	21,871014	22,272205	25,4	0,9819869
2,54	64,14	74,33	26.07.98	01:08:37	22,2051	22,628049	25,4	0,98130861
2,54	63,32	74,02	26.07.98	01:09:08	22,848448	22,98538	25,4	0,99404261

Druck [dbar]	Trübung 1 [%]	Trübung 2 [%]	Datum	Zeit	Att. 1 [1/m]	Att. 2 [1/m]	Druck [cbar]	Att. 1 / Att. 2 (korr.)
2,54	63,51	74,12	26.07.98	01:09:37	22,698641	22,869949	25,4	0,99250945
2,49	63,08	73,8	26.07.98	01:10:07	23,038321	23,239879	24,9	0,99132706
2,52	63,02	73,58	26.07.98	01:10:37	23,085902	23,495138	25,2	0,98258212
2,52	63,32	73,63	26.07.98	01:11:07	22,848448	23,437058	25,2	0,97488549
2,52	62,15	73,33	26.07.98	01:11:37	23,780968	23,786133	25,2	0,99978288
2,52	62,42	73,24	26.07.98	01:12:07	23,564222	23,891134	25,2	0,98631662
2,52	62,49	73,29	26.07.98	01:12:36	23,508182	23,832784	25,2	0,98638002
2,52	62,78	73,19	26.07.98	01:13:06	23,276682	23,949524	25,2	0,97190584
2,49	62,32	72,98	26.07.98	01:13:36	23,644389	24,195197	24,9	0,97723485
2,52	61,99	72,89	26.07.98	01:14:06	23,909855	24,300701	25,2	0,98391626
2,52	61,53	72,71	26.07.98	01:14:35	24,282266	24,512103	25,2	0,99062355
2,52	61,85	72,86	26.07.98	01:15:06	24,022904	24,335899	25,2	0,98713857
2,52	61,64	72,68	26.07.98	01:15:36	24,192959	24,547387	25,2	0,98556147
2,52	62,23	72,85	26.07.98	01:16:06	23,716649	24,347634	25,2	0,97408434
2,52	61,69	72,8	26.07.98	01:16:36	24,152417	24,406337	25,2	0,98959616
2,52	62,11	72,7	26.07.98	01:17:06	23,813159	24,523863	25,2	0,97101992
2,49	61,16	72,89	26.07.98	01:17:35	24,58384	24,300701	24,9	1,01165147
2,49	61,32	72,76	26.07.98	01:18:05	24,453207	24,453328	24,9	0,99999505
2,52	61,51	72,74	26.07.98	01:18:35	24,298521	24,476833	25,2	0,99271508
2,49	61,85	72,86	26.07.98	01:19:05	24,022904	24,335899	24,9	0,98713857
2,49	61,64	72,8	26.07.98	01:21:56	24,192959	24,406337	24,9	0,99125727
2,49	62,55	73,24	26.07.98	01:22:26	23,460197	23,891134	24,9	0,9819625
2,49	62,27	73,35	26.07.98	01:22:56	23,684521	23,762817	24,9	0,99670511
2,49	63	73,5	26.07.98	01:23:25	23,101773	23,588149	24,9	0,97938051
2,49	63,13	73,46	26.07.98	01:23:55	22,998705	23,634692	24,9	0,97309094
2,49	63,1	73,72	26.07.98	01:25:03	23,022471	23,332613	24,9	0,9867078
2,49	63,58	74,13	26.07.98	01:25:33	22,643562	22,858415	24,9	0,9906007
2,49	63,69	73,94	26.07.98	01:26:04	22,557131	23,077838	24,9	0,97743693
2,49	62,91	73,7	26.07.98	01:26:34	23,173253	23,355812	24,9	0,99218357
2,49	63,77	74,15	26.07.98	01:27:04	22,494366	22,83535	24,9	0,98506772
2,52	64,06	74,25	26.07.98	01:27:34	22,267502	22,720121	25,2	0,9800785
2,52	64,14	74,25	26.07.98	01:28:04	22,2051	22,720121	25,2	0,97733193
2,52	63,89	74,25	26.07.98	01:28:33	22,400367	22,720121	25,2	0,98592638
2,52	63,92	74,33	26.07.98	01:29:03	22,376894	22,628049	25,2	0,98890072
2,52	64,64	74,42	26.07.98	01:29:33	21,816839	22,524587	25,2	0,96857885
2,52	64,38	74,25	26.07.98	01:30:03	22,018358	22,720121	25,2	0,96911271
2,52	64,76	74,57	26.07.98	01:30:33	21,724103	22,352428	25,2	0,97189008
2,52	64,67	74,44	26.07.98	01:31:03	21,793639	22,501612	25,2	0,96853675
2,52	64,88	74,67	26.07.98	01:31:33	21,631539	22,237847	25,2	0,97273529
2,52	65,06	74,8	26.07.98	01:32:02	21,493013	22,089122	25,2	0,97301348
2,52	64,74	74,63	26.07.98	01:32:32	21,739547	22,283661	25,2	0,97558237
2,52	65,27	74,95	26.07.98	01:33:03	21,331884	21,917836	25,2	0,97326595
2,54	65,41	74,99	26.07.98	01:33:32	21,224752	21,872218	25,4	0,97039778
2,54	65,06	75,09	26.07.98	01:34:02	21,493013	21,758279	25,4	0,98780853
2,54	65,54	74,98	26.07.98	01:34:32	21,125477	21,88362	25,4	0,96535568
2,54	65,17	74,82	26.07.98	01:35:02	21,408547	22,066264	25,4	0,97019357
2,54	65,93	75,3	26.07.98	01:35:32	20,828831	21,519499	25,4	0,96790498
2,54	64,83	74,75	26.07.98	01:36:01	21,670086	22,146293	25,4	0,97849722
2,57	64,94	74,74	26.07.98	01:36:32	21,585321	22,157732	25,7	0,97416653
2,57	65,56	74,98	26.07.98	01:37:03	21,110222	21,88362	25,7	0,96465856
2,57	65,97	75,38	26.07.98	01:37:32	20,798505	21,428711	25,7	0,97059056
2,57	65,68	75,09	26.07.98	01:38:02	21,018786	21,758279	25,7	0,96601327
2,59	66,28	75,35	26.07.98	01:38:32	20,5641	21,462745	25,9	0,95812998
2,59	66,48	75,66	26.07.98	01:39:02	20,413452	21,111708	25,9	0,96692562
2,59	66,02	75,37	26.07.98	01:39:31	20,760623	21,440054	25,9	0,96831019
2,62	66,76	75,82	26.07.98	01:40:01	20,203304	20,93109	26,2	0,96522942
2,62	66,44	75,61	26.07.98	01:40:31	20,443545	21,16823	26,2	0,96576545
2,62	67,16	76,07	26.07.98	01:41:01	19,904618	20,649637	26,2	0,96392097
2,62	67,27	76,3	26.07.98	01:41:31	19,822791	20,391515	26,2	0,97210977
2,64	67,05	76,34	26.07.98	01:42:02	19,986579	20,346703	26,4	0,98230059
2,64	66,81	76,27	26.07.98	01:42:32	20,165871	20,425139	26,4	0,98730644
2,67	66,66	76,03	26.07.98	01:43:02	20,278256	20,694607	26,7	0,97988117
2,67	67,52	76,64	26.07.98	01:43:32	19,637317	20,011365	26,7	0,98130821
2,67	67,4	76,54	26.07.98	01:44:01	19,726258	20,122998	26,7	0,98028425
2,69	68,03	76,97	26.07.98	01:44:31	19,26107	19,644006	26,9	0,98050624
2,69	67,55	76,72	26.07.98	01:45:01	19,615106	19,922163	26,9	0,98458717
2,72	68,06	76,98	26.07.98	01:45:31	19,239026	19,632898	27,2	0,97993815
2,72	67,24	76,67	26.07.98	01:46:00	19,845094	19,977903	27,2	0,99335218
2,74	66,81	76,17	26.07.98	01:46:30	20,165871	20,537314	27,4	0,98191375
2,79	67,37	76,69	26.07.98	01:49:23	19,748519	19,955603	27,9	0,98962275
2,82	66,34	75,96	26.07.98	01:49:53	20,518858	20,773362	28,2	0,98774852
2,84	66,07	75,76	26.07.98	01:50:23	20,72277	20,998778	28,4	0,98685602
2,84	65,55	75,67	26.07.98	01:50:52	21,117849	21,100409	28,4	1,00082653
2,87	65,42	75,34	26.07.98	01:51:22	21,217108	21,474093	28,7	0,98803279
2,87	65,95	75,52	26.07.98	01:51:52	20,813665	21,270063	28,7	0,97854273
2,89	65,35	74,98	26.07.98	01:53:07	21,270637	21,88362	28,9	0,97198896
2,92	63,14	74,45	26.07.98	01:53:37	22,990785	22,490127	29,2	1,02226122
2,95	62,23	73,69	26.07.98	01:54:06	23,716649	23,367413	29,5	1,01494543
2,95	62,33	73,95	26.07.98	01:54:36	23,636367	23,066275	29,5	1,02471537
2,97	59,54	72,05	26.07.98	01:55:06	25,926092	25,291743	29,7	1,02508124
2,97	58,69	71,36	26.07.98	01:55:36	26,645042	26,114496	29,7	1,02031615
3	55,81	69,4	26.07.98	01:56:05	29,160856	28,495724	30	1,02334148

Druck [dbar]	Trübung 1 [%]	Trübung 2 [%]	Datum	Zeit	Att. 1 [1/m]	Att. 2 [1/m]	Druck [cbar]	Att. 1 / Att. 2 (korr.)
3	55,41	69,43	26.07.98	01:56:35	29,520505	28,458772	30	1,03730776
3,02	52,11	67,16	26.07.98	01:57:05	32,590666	31,300896	30,2	1,04120552
3,02	50,52	66,13	26.07.98	01:57:35	34,140044	32,622327	30,2	1,04652389
3,05	51,65	66,88	26.07.98	01:58:05	33,034	31,658104	30,5	1,0434611
3,05	52,47	67,53	26.07.98	01:58:35	32,24643	30,83115	30,5	1,04590425
3,05	49,95	65,69	26.07.98	01:59:05	34,707384	33,193107	30,5	1,04562021
3,07	50,56	66,16	26.07.98	01:59:35	34,100472	32,583549	30,7	1,04655488
3,07	50,52	66,03	26.07.98	02:00:05	34,140044	32,751716	30,7	1,0423895
3,12	51,46	66,76	26.07.98	02:00:35	33,218269	31,81165	31,2	1,04421709
3,1	48,23	64,02	26.07.98	02:01:05	36,459448	35,394833	31	1,03007826
3,1	46,93	63,54	26.07.98	02:01:35	37,825653	36,038298	31	1,04959599
3,02	45,34	61,93	26.07.98	02:02:05	39,549027	38,232648	30,2	1,03443076
3,17	44	60,56	26.07.98	02:02:35	41,049028	40,145292	31,7	1,02251163
3,25	44,91	61,47	26.07.98	02:03:06	40,025485	38,87009	32,5	1,02972453
3,07	48,41	64,27	26.07.98	02:03:37	36,273189	35,061603	30,7	1,03455593
3,2	48,67	64,55	26.07.98	02:04:06	36,005368	34,689921	32	1,03792016
3,25	43,96	60,76	26.07.98	02:04:37	41,094503	39,863392	32,5	1,03088323
3,12	47,82	63,74	26.07.98	02:05:07	36,886311	35,769598	31,2	1,0312196
3,25	47,38	63,44	26.07.98	02:05:36	37,348499	36,172965	32,5	1,03249761
3,25	45,61	61,85	26.07.98	02:06:06	39,25216	38,343166	32,5	1,02370679
3,25	48,14	63,65	26.07.98	02:06:36	36,552838	35,890409	32,5	1,01845699
3,22	49,98	65,41	26.07.98	02:07:06	34,677363	33,558325	32,2	1,03334605
3,27	49,43	64,83	26.07.98	02:07:36	35,230633	34,319848	32,7	1,02653815
3,3	48,62	64,32	26.07.98	02:08:05	36,056761	34,995112	33	1,03033705
3,27	47,9	63,69	26.07.98	02:08:36	36,802734	35,836694	32,7	1,02695673
3,27	47,33	63,39	26.07.98	02:09:06	37,401292	36,240378	32,7	1,03203373
3,32	49,25	64,81	26.07.98	02:09:36	35,413041	34,346228	33,2	1,03106054
3,32	49,3	65,06	26.07.98	02:10:06	35,362305	34,017053	33,2	1,03954642
3,32	48,57	64,21	26.07.98	02:10:36	36,108206	35,14146	33,2	1,02751015
3,35	45,75	61,68	26.07.98	02:11:06	39,09892	38,578494	33,5	1,01349005
3,38	49,14	64,66	26.07.98	02:11:36	35,524841	34,544344	33,8	1,02838372
3,35	45,07	61,4	26.07.98	02:12:05	39,847667	38,96751	33,5	1,02258696
3,38	43,73	59,99	26.07.98	02:12:35	41,356791	40,953842	33,8	1,0098391
3,4	43,35	60,12	26.07.98	02:13:05	41,793174	40,768762	34	1,02512739
3,4	43,15	59,65	26.07.98	02:13:35	42,024388	41,439801	34	1,0141069
3,4	40,85	57,82	26.07.98	02:14:05	44,763168	44,103931	34	1,01494736
3,45	37,78	54,97	26.07.98	02:16:47	48,669516	48,425713	34,5	1,00503459
3,5	38,25	55,43	26.07.98	02:17:18	48,051331	47,713209	35	1,00708657
3,48	38,6	55,77	26.07.98	02:17:48	47,595895	47,190365	34,8	1,0085935
3,45	37,07	54,47	26.07.98	02:18:17	49,618108	49,206968	34,5	1,00835533
3,48	38,75	55,71	26.07.98	02:18:48	47,401972	47,2824	34,8	1,00252889
3,5	37,58	54,79	26.07.98	02:19:54	48,93491	48,706143	35	1,00469688
3,5	40,34	57,04	26.07.98	02:20:24	45,391333	45,265189	35	1,00278678
3,58	41,47	58,13	26.07.98	02:20:54	44,009996	43,64675	35,8	1,0083224
3,53	41,05	57,95	26.07.98	02:21:23	44,518968	43,911912	35,3	1,01382439
3,53	39,46	56,43	26.07.98	02:21:53	46,494134	46,184471	35,3	1,00670492
3,58	40,76	57,15	26.07.98	02:22:23	44,873449	45,100463	35,8	0,99496648
3,58	41,41	57,9	26.07.98	02:22:52	44,082389	43,985715	35,8	1,00219787
3,55	41,97	58,35	26.07.98	02:23:23	43,410755	43,323776	35,5	1,00200767
3,58	42,61	58,53	26.07.98	02:23:53	42,654061	43,060428	35,8	0,99056285
3,6	43,7	59,5	26.07.98	02:24:22	41,391104	41,655076	36	0,99366291
3,63	44,81	60,49	26.07.98	02:24:52	40,136943	40,244177	36,3	0,99733542
3,6	45,17	60,78	26.07.98	02:25:22	39,736852	39,835254	36	0,99752978
3,63	44,54	60,36	26.07.98	02:25:52	40,439126	40,428124	36,3	1,00027215
3,65	44,17	59,93	26.07.98	02:26:22	40,856218	41,039399	36,5	0,99553646
3,65	45,4	60,87	26.07.98	02:26:52	39,482904	39,708743	36,5	0,99431261
3,63	46,29	61,75	26.07.98	02:27:21	38,512212	38,481516	36,3	1,00079767
3,68	45,11	60,45	26.07.98	02:27:51	39,803312	40,300734	36,8	0,98765725
3,68	45,47	60,76	26.07.98	02:28:21	39,405871	39,863392	36,8	0,98852276
3,68	45,8	61,32	26.07.98	02:28:51	39,044305	39,078983	36,8	0,9991126
3,68	46,37	61,97	26.07.98	02:29:21	38,425874	38,177442	36,8	1,00650731
3,68	45,37	61,04	26.07.98	02:29:51	39,515955	39,470288	36,8	1,00115698
3,68	44,01	59,63	26.07.98	02:30:21	41,037665	41,468473	36,8	0,98961119
3,7	44,45	59,96	26.07.98	02:30:51	40,540261	40,99661	37	0,98886862
3,7	45,46	60,9	26.07.98	02:31:21	39,416868	39,666614	37	0,99370387
3,7	45,17	60,72	26.07.98	02:31:51	39,736852	39,919698	37	0,99541965
3,7	44,9	60,54	26.07.98	02:32:21	40,03662	40,173533	37	0,99659195
3,73	44,15	59,87	26.07.98	02:32:50	40,878863	41,125042	37,3	0,99401389
3,73	44,68	60,47	26.07.98	02:33:20	40,282211	40,27245	37,3	1,00024235
3,73	42,9	58,84	26.07.98	02:33:51	42,314918	42,608779	37,3	0,99310328
3,73	44,29	60,15	26.07.98	02:34:20	40,720563	40,726108	37,3	0,99986387
3,75	44,37	60,27	26.07.98	02:34:50	40,630331	40,555704	37,5	1,00184011
3,75	43,47	59,43	26.07.98	02:35:20	41,654957	41,755724	37,5	0,99758676
3,78	44,06	59,62	26.07.98	02:35:50	40,980892	41,482813	37,8	0,98790052
3,78	45,16	60,53	26.07.98	02:36:19	39,747922	40,187657	37,8	0,98905797
3,78	45,03	60,72	26.07.98	02:36:49	39,892063	39,919698	37,8	0,99930772
3,81	44,24	59,65	26.07.98	02:37:19	40,777041	41,439801	38,1	0,98400669
3,81	43,89	59,8	26.07.98	02:37:48	41,174184	41,225067	38,1	0,99876573
3,81	44,5	60,45	26.07.98	02:38:19	40,48405	40,300734	38,1	1,00454871
3,81	44,95	60,47	26.07.98	02:38:50	39,980971	40,27245	38,1	0,99276232
3,81	44,68	60,01	26.07.98	02:39:20	40,282211	40,925342	38,1	0,98428525
3,86	46,65	61,74	26.07.98	02:42:14	38,124863	38,495363	38,6	0,99037546

Druck [dbar]	Trübung 1 [%]	Trübung 2 [%]	Datum	Zeit	Att. 1 [1/m]	Att. 2 [1/m]	Druck [cbar]	Att. 1 / Att. 2 (korr.)
3,73	46,93	61,9	26.07.98	02:42:44	37,825653	38,274076	37,3	0,9882839
3,86	46,99	61,72	26.07.98	02:43:14	37,761769	38,523065	38,6	0,98023792
4,01	46,81	61,62	26.07.98	02:43:43	37,953667	38,661706	40,1	0,98168629
3,75	47,5	62,1	26.07.98	02:44:14	37,222024	37,998269	37,5	0,97957157
3,78	48,08	62,82	26.07.98	02:45:52	36,615195	37,012667	37,8	0,98926118
3,88	48,33	62,99	26.07.98	02:46:22	36,355885	36,781604	38,8	0,98842576
4,01	47,95	62,94	26.07.98	02:46:52	36,750569	36,849499	40,1	0,9973153
3,88	48,81	63,53	26.07.98	02:47:21	35,861749	36,051755	38,8	0,99472963
3,86	48,81	63,56	26.07.98	02:47:52	35,861749	36,01139	38,6	0,99584462
3,96	48,68	63,55	26.07.98	02:48:22	35,995096	36,024843	39,6	0,99917427
3,93	48,73	63,75	26.07.98	02:48:52	35,943766	35,756186	39,3	1,00524611
3,88	48,55	63,62	26.07.98	02:49:21	36,1288	35,930717	38,8	1,00551291
3,98	49	63,72	26.07.98	02:49:51	35,667494	35,79643	39,8	0,99639808
3,93	48,95	63,8	26.07.98	02:50:22	35,718541	35,689153	39,3	1,00082344
3,93	49,37	64,13	26.07.98	02:50:52	35,291362	35,248052	39,3	1,00122872
3,98	49,4	63,91	26.07.98	02:51:21	35,260988	35,541866	39,8	0,99209726
3,93	49,2	64,15	26.07.98	02:51:51	35,463828	35,221391	39,3	1,00688323
3,96	49,38	64,21	26.07.98	02:52:21	35,281235	35,14146	39,6	1,00397751
3,98	49,16	63,83	26.07.98	02:52:52	35,504495	35,648959	39,8	0,9959476
3,98	49,27	63,78	26.07.98	02:53:22	35,39274	35,71596	39,8	0,99095028
4,01	49,27	64,28	26.07.98	02:53:52	35,39274	35,048301	40,1	1,00982758
3,91	48,9	63,69	26.07.98	02:54:22	35,769639	35,836694	39,1	0,99812888
3,98	48,79	63,35	26.07.98	02:54:52	35,882241	36,294346	39,8	0,98864546
4,01	47,44	62,51	26.07.98	02:55:23	37,285222	37,435631	40,1	0,99598217
3,96	47,81	62,76	26.07.98	02:55:53	36,896768	37,094368	39,6	0,99467305
3,98	47,11	62,15	26.07.98	02:56:22	37,634245	37,929456	39,8	0,99221683
4,01	45,28	60,4	26.07.98	02:56:53	39,615238	40,371482	40,1	0,98126785
4,01	46,4	61,95	26.07.98	02:57:22	38,393536	38,20504	40,1	1,0049338
3,98	44,92	60,46	26.07.98	02:57:53	40,014353	40,286591	39,8	0,99324247
4,01	45,44	61,32	26.07.98	02:58:23	39,438871	39,078983	40,1	1,00920923
4,01	47,94	63,53	26.07.98	02:58:53	36,760998	36,051755	40,1	1,01967291
3,98	49,12	64,29	26.07.98	02:59:23	35,545195	35,035001	39,8	1,01456243
3,96	48,47	63,61	26.07.98	02:59:53	36,211257	35,944157	39,6	1,00743097
4,08	49,59	64,57	26.07.98	03:00:23	35,069049	34,663434	40,8	1,01170154
4,03	47,97	63,4	26.07.98	03:00:53	36,729719	36,226891	40,3	1,01387996
4,01	48,97	63,91	26.07.98	03:01:23	35,698116	35,541866	40,1	1,00439622
4,03	48,19	63,13	26.07.98	03:01:53	36,500933	36,591785	40,3	0,99751714
4,06	48,84	63,7	26.07.98	03:02:23	35,831027	35,823271	40,6	1,00021651
3,98	50,01	64,8	26.07.98	03:02:53	34,64736	34,359422	39,8	1,00838018
4,03	48,59	63,21	26.07.98	03:03:23	36,087622	36,483506	40,3	0,98914896
4,08	50,18	64,79	26.07.98	03:03:53	34,477682	34,372617	40,8	1,00305665
4,08	50,58	65,06	26.07.98	03:06:43	34,080697	34,017053	40,8	1,00187096
4,08	50,95	65,2	26.07.98	03:07:13	33,716271	33,833266	40,8	0,99654201
4,08	51,11	65,32	26.07.98	03:07:44	33,559501	33,676049	40,8	0,99653913
4,11	50,88	65,19	26.07.98	03:08:13	33,785013	33,846381	41,1	0,99818688
4,08	51,19	65,43	26.07.98	03:08:43	33,481299	33,532187	40,8	0,99848243
4,06	50,9	65,16	26.07.98	03:09:13	33,765363	33,885736	40,6	0,99644767
4,08	51,9	65,56	26.07.98	03:11:02	32,79257	33,362479	40,8	0,98291766
4,13	51,84	65,44	26.07.98	03:11:32	32,850407	33,51912	41,3	0,98004979
4,13	52,17	65,94	26.07.98	03:12:02	32,533128	32,868333	41,3	0,98980159
4,11	52,48	66,09	26.07.98	03:12:32	32,236902	32,674059	41,1	0,98662067
4,13	52,56	65,89	26.07.98	03:13:03	32,160741	32,933189	41,3	0,97654498
4,13	52,57	66,15	26.07.98	03:13:32	32,151229	32,596473	41,3	0,98634072
4,13	52,44	66,09	26.07.98	03:14:03	32,275026	32,674059	41,3	0,98778748
4,13	52,81	66,04	26.07.98	03:14:33	31,923481	32,738768	41,3	0,9750972
4,16	52,87	66,34	26.07.98	03:15:03	31,866706	32,351247	41,6	0,9850225
4,13	52,65	66,06	26.07.98	03:15:33	32,075197	32,712878	41,3	0,98050673
4,13	52,8	66,41	26.07.98	03:16:04	31,93295	32,261077	41,3	0,989829
4,16	53,12	66,66	26.07.98	03:16:33	31,630834	31,939817	41,6	0,99032608
4,18	52,83	66,42	26.07.98	03:17:03	31,904549	32,248203	41,8	0,98934345
4,16	52,84	66,47	26.07.98	03:17:33	31,895085	32,183865	41,6	0,99102721
4,18	52,51	66,47	26.07.98	03:18:02	32,208328	32,183865	41,8	1,00076011
4,16	52,74	66,65	26.07.98	03:18:32	31,9898	31,952644	41,6	1,00116284
4,13	52,54	66,54	26.07.98	03:19:02	32,17977	32,093871	41,3	1,00267649
4,16	52,56	66,35	26.07.98	03:19:32	32,160741	32,338359	41,6	0,99450749
4,18	53,32	67,1	26.07.98	03:20:02	31,442935	31,377315	41,8	1,0020913
4,18	53,86	67,59	26.07.98	03:20:32	30,939105	30,755217	41,8	1,00597907
4,18	54,93	68,11	26.07.98	03:21:02	29,955527	30,099945	41,8	0,99520205
4,18	55,31	68,38	26.07.98	03:21:32	29,610823	29,761678	41,8	0,99493123
4,18	55,05	68,13	26.07.98	03:22:03	29,846416	30,074842	41,8	0,99240474
4,18	54,66	68,03	26.07.98	03:22:33	30,2019	30,20043	41,8	1,00004869
4,21	55,26	68,18	26.07.98	03:23:02	29,656043	30,012118	42,1	0,98813565
4,21	55,94	68,81	26.07.98	03:23:32	29,044525	29,225704	42,1	0,99380068
4,21	56,09	68,83	26.07.98	03:24:02	28,910632	29,200857	42,1	0,99006109
4,21	55,91	68,68	26.07.98	03:24:32	29,071347	29,387389	42,1	0,98924565
4,21	55,62	68,39	26.07.98	03:25:02	29,331367	29,749175	42,1	0,98595563
4,21	55,9	68,74	26.07.98	03:25:32	29,08029	29,312727	42,1	0,99207044
4,24	56,27	69,04	26.07.98	03:26:02	28,750433	28,940394	42,4	0,99343612
4,24	56,24	69,04	26.07.98	03:26:31	28,777097	28,940394	42,4	0,99435747
4,24	56,61	69,3	26.07.98	03:27:01	28,449227	28,619011	42,4	0,99406742
4,24	56,3	69,07	26.07.98	03:27:31	28,723783	28,90325	42,4	0,99379077
4,24	56,72	69,22	26.07.98	03:28:01	28,352165	28,71777	42,4	0,98726905

Druck [dbar]	Trübung 1 [%]	Trübung 2 [%]	Datum	Zeit	Att. 1 [1/m]	Att. 2 [1/m]	Druck [cbar]	Att. 1 / Att. 2 (korr.)
4,26	56,63	69,22	26.07.98	03:28:31	28,431565	28,71777	42,6	0,99003389
4,26	56,89	69,63	26.07.98	03:29:01	28,20253	28,212835	42,6	0,99963476
4,26	56,41	69,21	26.07.98	03:29:31	28,626187	28,730123	42,6	0,99638235
4,26	56,14	68,97	26.07.98	03:30:01	28,866081	29,027127	42,6	0,99445188
4,26	56,31	69,03	26.07.98	03:32:50	28,714902	28,952779	42,6	0,99178398
4,29	55,89	68,69	26.07.98	03:33:20	29,089236	29,374941	42,9	0,99027385
4,29	55,8	68,58	26.07.98	03:33:50	29,169816	29,51197	42,9	0,98840626
4,31	55,75	68,41	26.07.98	03:34:20	29,214639	29,724175	43,1	0,98285784
4,31	55,67	68,42	26.07.98	03:34:50	29,286439	29,711678	43,1	0,98568782
4,29	55,43	68,34	26.07.98	03:35:20	29,502461	29,811707	42,9	0,98962669
4,31	55,65	68,75	26.07.98	03:37:07	29,304405	29,30029	43,1	1,00014046
4,31	56,04	68,63	26.07.98	03:37:37	28,955223	29,449657	43,1	0,98321089
4,31	55,83	68,63	26.07.98	03:38:07	29,142941	29,449657	43,1	0,9895851
4,34	56,03	68,58	26.07.98	03:38:38	28,964146	29,51197	43,4	0,98143724
4,36	56,44	68,76	26.07.98	03:39:07	28,599603	29,287854	43,6	0,97650045
4,34	56,19	68,73	26.07.98	03:39:37	28,821569	29,325166	43,4	0,98282713
4,34	56,43	68,98	26.07.98	03:40:07	28,608463	29,014731	43,4	0,98599786
4,36	56,58	69,11	26.07.98	03:40:37	28,475731	28,853749	43,6	0,98689883
4,34	56,16	68,82	26.07.98	03:41:07	28,848271	29,21328	43,4	0,9875054
4,34	55,85	68,73	26.07.98	03:41:37	29,125033	29,325166	43,4	0,99317538
4,36	56,1	68,66	26.07.98	03:42:07	28,901719	29,412291	43,6	0,98264087
4,36	56,62	69	26.07.98	03:42:36	28,440395	28,989945	43,6	0,98104345
4,36	56,17	68,87	26.07.98	03:43:08	28,839369	29,151184	43,6	0,98930353
4,36	55,64	68,62	26.07.98	03:43:37	29,313391	29,462116	43,6	0,994952
4,36	55,42	68,5	26.07.98	03:44:07	29,511482	29,611766	43,6	0,99661339
4,39	56,05	68,91	26.07.98	03:44:37	28,946302	29,101539	43,9	0,99466566
4,39	55,88	68,77	26.07.98	03:45:07	29,098183	29,275421	43,9	0,99394583
4,39	55,59	68,42	26.07.98	03:45:37	29,358343	29,711678	43,9	0,98810787
4,39	55,02	68,22	26.07.98	03:46:07	29,873672	29,961971	43,9	0,99705295
4,39	54,69	68,03	26.07.98	03:46:37	30,174465	30,20043	43,9	0,99914026
4,39	55,19	68,3	26.07.98	03:47:07	29,71942	29,861766	43,9	0,99523319
4,39	55,35	68,37	26.07.98	03:47:37	29,574676	29,774183	43,9	0,99329935
4,39	55,2	68,31	26.07.98	03:48:06	29,710362	29,849248	43,9	0,99534706
4,41	55,1	68,16	26.07.98	03:48:36	29,801023	30,037202	44,1	0,99213714
4,41	54,83	67,91	26.07.98	03:49:07	30,046635	30,351379	44,1	0,98995947
4,41	54,75	67,99	26.07.98	03:49:36	30,119641	30,250717	44,1	0,99566702
4,41	54,79	68,06	26.07.98	03:50:07	30,083125	30,162734	44,1	0,99736066
4,41	54,57	67,95	26.07.98	03:50:37	30,284295	30,301033	44,1	0,99944762
4,41	54,5	67,91	26.07.98	03:51:06	30,348474	30,351379	44,1	0,9999043
4,39	54,53	67,94	26.07.98	03:51:36	30,320959	30,313617	43,9	1,00024221
4,46	54,62	68,02	26.07.98	03:52:06	30,238503	30,212999	44,6	1,00084416
4,44	54,49	67,79	26.07.98	03:52:35	30,357649	30,502595	44,4	0,9952481
4,41	54,54	67,93	26.07.98	03:53:06	30,31179	30,326202	44,1	0,99952478
4,44	54,56	67,77	26.07.98	03:53:36	30,293459	30,527823	44,4	0,99232291
4,46	54,76	67,94	26.07.98	03:54:06	30,110509	30,313617	44,6	0,9932998
4,44	55,18	68,13	26.07.98	03:57:01	29,728481	30,074842	44,4	0,98848335
4,46	55,3	68,17	26.07.98	03:57:31	29,619864	30,024659	44,6	0,98651792
4,46	55,28	68,17	26.07.98	03:58:01	29,63795	30,024659	44,6	0,9871203
4,46	55,12	68,09	26.07.98	03:58:31	29,782878	30,125055	44,6	0,98864144
4,49	55,44	68,22	26.07.98	03:59:01	29,493442	29,961971	44,9	0,98436253
4,49	55,39	67,61	26.07.98	04:00:47	29,538556	30,729921	44,9	0,96123109
4,49	55,32	68,19	26.07.98	04:01:17	29,601784	29,999578	44,9	0,98674001
4,51	55,56	68,41	26.07.98	04:01:48	29,385333	29,724175	45,1	0,98860046
4,49	55,35	67,54	26.07.98	04:02:28	29,574676	30,81849	44,9	0,95964068
4,51	55,15	67,88	26.07.98	04:02:58	29,755672	30,389158	45,1	0,97915422
4,51	55,01	68,06	26.07.98	04:03:28	29,88276	30,162734	45,1	0,99071788
4,51	55,3	67,95	26.07.98	04:03:58	29,619864	30,301033	45,1	0,97751994
4,51	55,32	68,08	26.07.98	04:04:28	29,601784	30,137613	45,1	0,98222059
4,51	55,51	68,14	26.07.98	04:05:00	29,43035	30,062294	45,1	0,97897886
4,51	55,53	68,12	26.07.98	04:05:30	29,412339	30,087393	45,1	0,97756355
4,51	55,15	68,16	26.07.98	04:06:00	29,755672	30,037202	45,1	0,99062729
4,54	55,44	68,33	26.07.98	04:06:29	29,493442	29,824219	45,4	0,98890909
4,54	55,61	68,16	26.07.98	04:06:59	29,340357	30,037202	45,4	0,97680061
4,54	55,48	68,25	26.07.98	04:07:29	29,45738	29,92438	45,4	0,98439397
4,54	55,73	68,3	26.07.98	04:07:59	29,232579	29,861766	45,4	0,97893003
4,54	55,87	68,25	26.07.98	04:08:29	29,107131	29,92438	45,4	0,97268952
4,54	55,79	68,38	26.07.98	04:08:59	29,178777	29,761678	45,4	0,98041438
4,56	55,96	68,31	26.07.98	04:09:29	29,026652	29,849248	45,6	0,97244163
4,54	56,1	68,39	26.07.98	04:09:58	28,901719	29,749175	45,4	0,97151327
4,56	56,2	68,54	26.07.98	04:10:28	28,812671	29,561853	45,6	0,97465714
4,56	56,02	68,54	26.07.98	04:10:58	28,973071	29,561853	45,6	0,98008303
4,56	56,57	68,78	26.07.98	04:11:28	28,484569	29,262989	45,6	0,97339916
4,56	56,37	68,73	26.07.98	04:11:59	28,661654	29,325166	45,6	0,97737397
4,59	56,38	68,54	26.07.98	04:12:28	28,652785	29,561853	45,9	0,9692486
4,59	56,32	68,64	26.07.98	04:13:00	28,706024	29,437199	45,9	0,9751615
4,59	57,07	69,22	26.07.98	04:13:29	28,04458	28,71777	45,9	0,97655843
4,59	56,98	69,06	26.07.98	04:13:59	28,123493	28,915629	45,9	0,97260525
4,59	57,05	69,27	26.07.98	04:14:29	28,062105	28,656032	45,9	0,97927393
4,59	57,29	69,44	26.07.98	04:14:59	27,852205	28,446458	45,9	0,97910975
4,59	57,21	69,44	26.07.98	04:15:29	27,922074	28,446458	45,9	0,98156591
4,59	57,21	69,39	26.07.98	04:15:59	27,922074	28,508045	45,9	0,97944543
4,59	57,31	69,45	26.07.98	04:16:29	27,834753	28,434146	45,9	0,97891994

Druck [dbar]	Trübung 1 [%]	Trübung 2 [%]	Datum	Zeit	Att. 1 [1/m]	Att. 2 [1/m]	Druck [cbar]	Att. 1 / Att. 2 (korr.)
4,59	57,56	69,56	26.07.98	04:16:59	27,617115	28,298832	45,9	0,97591006
4,59	57,44	69,2	26.07.98	04:17:29	27,721463	28,742477	45,9	0,96447717
4,61	57,45	69,22	26.07.98	04:17:59	27,712759	28,71777	46,1	0,96500388
4,61	57,43	69,48	26.07.98	04:18:28	27,730169	28,397221	46,1	0,97650993
4,61	57,73	69,55	26.07.98	04:18:58	27,469661	28,311125	46,1	0,97027797
4,64	57,81	69,84	26.07.98	04:19:28	27,400421	27,95536	46,4	0,98014909
4,61	58,36	69,75	26.07.98	04:22:24	26,926973	28,065611	46,1	0,95942941
4,64	57,84	69,37	26.07.98	04:22:54	27,37448	28,532691	46,4	0,95940758
4,67	58,08	69,91	26.07.98	04:23:24	27,167441	27,869707	46,7	0,97480181
4,67	58,26	69,88	26.07.98	04:23:54	27,012722	27,906405	46,7	0,9679757
4,67	58,5	69,99	26.07.98	04:24:24	26,807172	27,771923	46,7	0,96526163
4,67	58,46	70,05	26.07.98	04:24:54	26,841371	27,698658	46,7	0,96904952
4,69	58,5	69,6	26.07.98	04:26:38	26,807172	28,24968	46,9	0,94893716
4,67	58,55	70,16	26.07.98	04:27:08	26,764455	27,564502	46,7	0,97097545
4,69	58,44	70,39	26.07.98	04:27:38	26,85848	27,284673	46,9	0,98437978
4,69	57,97	70,03	26.07.98	04:28:08	27,262228	27,723073	46,9	0,98337684
4,69	57,67	69,81	26.07.98	04:28:38	27,521654	27,992095	46,9	0,9831938
4,69	57,42	69,68	26.07.98	04:29:08	27,738876	28,151461	46,9	0,98534409
4,69	56,86	69,09	26.07.98	04:29:38	28,228904	28,878496	46,9	0,97750604
4,72	56,75	68,95	26.07.98	04:30:08	28,325726	29,051924	47,2	0,97500347
4,72	56,16	68,63	26.07.98	04:30:37	28,848271	29,449657	47,2	0,97957921
4,72	56,23	68,62	26.07.98	04:31:08	28,785988	29,462116	47,2	0,97705095
4,72	56,67	68,74	26.07.98	04:31:39	28,396261	29,312727	47,2	0,96873486
4,74	56,07	68,31	26.07.98	04:32:08	28,928464	29,849248	47,4	0,96915217
4,72	56,1	68,37	26.07.98	04:32:38	28,901719	29,774183	47,2	0,9706973
4,74	55,93	68,3	26.07.98	04:33:09	29,053464	29,861766	47,4	0,97293188
4,74	55,95	68,34	26.07.98	04:33:40	29,035588	29,811707	47,4	0,97396594
4,74	56,17	68,38	26.07.98	04:34:10	28,839369	29,761678	47,4	0,96901018
4,77	55,89	68,14	26.07.98	04:34:40	29,089236	30,062294	47,7	0,96763194
4,74	55,4	67,82	26.07.98	04:35:09	29,52953	30,464766	47,4	0,96930106
4,77	55,15	67,75	26.07.98	04:35:39	29,755672	30,55306	47,7	0,97390155
4,77	55,38	67,91	26.07.98	04:36:09	29,547583	30,351379	47,7	0,973517
4,77	54,89	67,51	26.07.98	04:36:39	29,99195	30,856476	47,7	0,97198237
4,77	55,71	67,97	26.07.98	04:37:09	29,250526	30,275871	47,7	0,96613326
4,77	55,63	68,08	26.07.98	04:37:39	29,322378	30,137613	47,7	0,97294959
4,77	55,15	67,53	26.07.98	04:38:09	29,755672	30,83115	47,7	0,96511717
4,77	55,23	67,65	26.07.98	04:38:39	29,683195	30,679352	47,7	0,96753005
4,77	55,62	67,6	26.07.98	04:39:08	29,331367	30,742568	47,7	0,95409617
4,79	55,64	67,43	26.07.98	04:39:38	29,313391	30,957854	47,9	0,94688059
4,79	55,25	67,35	26.07.98	04:40:08	29,665092	31,059353	47,9	0,9551098
4,79	55,28	67,66	26.07.98	04:40:38	29,63795	30,666714	47,9	0,9664534
4,79	55,07	67,38	26.07.98	04:41:08	29,828254	31,021277	47,9	0,9615418
4,79	55,56	67,69	26.07.98	04:41:38	29,385333	30,628813	47,9	0,95940165
4,82	55,39	67,81	26.07.98	04:42:08	29,538556	30,477374	48,2	0,96919624
4,82	55,57	67,72	26.07.98	04:42:37	29,376335	30,590928	48,2	0,96029565
4,82	55,55	67,87	26.07.98	04:43:08	29,394333	30,401754	48,2	0,96686307
4,82	55,67	67,73	26.07.98	04:43:37	29,286439	30,578303	48,2	0,95775227
4,82	55,78	67,94	26.07.98	04:44:07	29,18774	30,313617	48,2	0,96285905
4,82	55,95	67,71	26.07.98	04:44:37	29,035588	30,603554	48,2	0,94876521
4,84	55,72	68,07	26.07.98	04:45:08	29,241552	30,150173	48,4	0,9698635
4,84	55,27	67,47	26.07.98	04:45:38	29,646996	30,90715	48,4	0,95922776
4,84	54,77	67,06	26.07.98	04:46:08	30,101379	31,428299	48,4	0,95777946
4,84	54,91	67,42	26.07.98	04:49:04	29,973735	30,970535	48,4	0,96781459
4,87	54,83	67,12	26.07.98	04:49:34	30,046635	31,351835	48,7	0,95836927
4,87	55,05	67,32	26.07.98	04:50:04	29,846416	31,097446	48,7	0,95977066
4,87	54,87	67,05	26.07.98	04:50:33	30,010172	31,441105	48,7	0,95449013
4,89	54,75	66,84	26.07.98	04:51:03	30,119641	31,709255	48,9	0,94986907
4,89	54,56	66,97	26.07.98	04:51:33	30,293459	31,543124	48,9	0,96038232
4,89	55,01	66,83	26.07.98	04:52:53	29,88276	31,722048	48,9	0,94201862
4,89	55,21	67,29	26.07.98	04:53:23	29,701304	31,135556	48,9	0,95393526
4,89	54,78	67,03	26.07.98	04:53:53	30,092251	31,466557	48,9	0,95632487
4,92	55,25	67,36	26.07.98	04:54:23	29,665092	31,046659	49,2	0,95550032
4,92	55,36	67,57	26.07.98	04:54:53	29,565644	30,780521	49,2	0,96053099
4,92	55,84	67,76	26.07.98	04:55:24	29,133986	30,540441	49,2	0,95394781
4,94	55,75	67,69	26.07.98	04:55:53	29,214639	30,628813	49,4	0,95382864
4,92	56,14	67,94	26.07.98	04:56:23	28,866081	30,313617	49,2	0,952248
4,92	56,37	68,23	26.07.98	04:56:54	28,661654	29,949439	49,2	0,95700137
4,92	56,18	68,19	26.07.98	04:57:24	28,830468	29,999578	49,2	0,96102912
4,87	55,93	67,87	26.07.98	04:57:54	29,053464	30,401754	48,7	0,9556509
4,94	55,87	67,89	26.07.98	04:58:24	29,107131	30,376563	49,4	0,95821016
4,92	55,22	67,54	26.07.98	04:58:54	29,692249	30,81849	49,2	0,96345568
4,99	54,55	67,02	26.07.98	04:59:24	30,302624	31,479313	49,9	0,96262022
4,97	54,78	67,28	26.07.98	04:59:54	30,092251	31,148263	49,7	0,96609724
4,94	55,01	67,29	26.07.98	05:00:24	29,88276	31,135556	49,4	0,95976317
4,94	54,68	67,07	26.07.98	05:00:54	30,183609	31,41555	49,4	0,96078561
4,97	54,14	66,87	26.07.98	05:01:24	30,679845	31,670889	49,7	0,96870806
4,97	54,72	67,13	26.07.98	05:01:53	30,147046	31,339097	49,7	0,9619628
4,97	54,3	67,07	26.07.98	05:02:23	30,532298	31,41555	49,7	0,97188487
4,97	55,02	67,14	26.07.98	05:02:53	29,873672	31,326362	49,7	0,95362723
4,94	54,59	67,1	26.07.98	05:03:23	30,265974	31,377315	49,4	0,96458137
4,99	54,68	67,55	26.07.98	05:03:53	30,183609	30,805831	49,9	0,97980179
4,97	54,42	67,28	26.07.98	05:04:23	30,421923	31,148263	49,7	0,97668119

Druck [dbar]	Trübung 1 [%]	Trübung 2 [%]	Datum	Zeit	Att. 1 [1/m]	Att. 2 [1/m]	Druck [cbar]	Att. 1 / Att. 2 (korr.)
4,94	54,94	67,33	26.07.98	05:04:53	29,946425	31,084746	49,4	0,96338008
5,02	54,78	67,22	26.07.98	05:05:23	30,092251	31,224546	50,2	0,96373704
4,99	55,21	67,22	26.07.98	05:05:53	29,701304	31,224546	49,9	0,95121655
5,02	54,91	67,3	26.07.98	05:06:23	29,973735	31,122851	50,2	0,96307808
4,99	54,73	67,21	26.07.98	05:06:53	30,137909	31,237266	49,9	0,96480624
4,99	54,76	67,19	26.07.98	05:07:23	30,110509	31,262712	49,9	0,96314449
5,04	54,74	67,08	26.07.98	05:07:52	30,128774	31,402803	50,4	0,95942944
5,02	54,83	67,02	26.07.98	05:08:22	30,046635	31,479313	50,2	0,95448825
5,02	54,53	66,73	26.07.98	05:08:52	30,320959	31,85008	50,2	0,95199003
5,04	54,07	66,62	26.07.98	05:09:22	30,744534	31,991138	50,4	0,96103285
5,02	54,14	66,73	26.07.98	05:09:52	30,679845	31,85008	50,2	0,96325801
5,04	54,92	66,83	26.07.98	05:10:22	29,96463	31,722048	50,4	0,94459949
5,02	54,41	66,98	26.07.98	05:10:52	30,431111	31,530358	50,2	0,96513687
5,02	54,5	66,77	26.07.98	05:11:22	30,348474	31,798844	50,2	0,95438922
5,07	54,64	66,88	26.07.98	05:11:52	30,220199	31,658104	50,7	0,95458019
5,07	54,9	67,16	26.07.98	05:14:45	29,982842	31,300896	50,7	0,95789084
5,07	54,9	67,06	26.07.98	05:15:14	29,982842	31,428299	50,7	0,95400778
5,07	54,94	67,14	26.07.98	05:15:44	29,946425	31,326362	50,7	0,95594968
5,07	54,76	66,86	26.07.98	05:16:14	30,110509	31,683676	50,7	0,95034773
5,07	54,05	66,43	26.07.98	05:16:44	30,763032	32,235332	50,7	0,95432652
5,1	54,24	65,84	26.07.98	05:18:22	30,587577	32,998095	51	0,92694979
5,07	54,41	66,54	26.07.98	05:18:52	30,431111	32,093871	50,7	0,94819073
5,1	54,14	66,33	26.07.98	05:19:22	30,679845	32,364136	51	0,94795812
5,12	53,94	66,1	26.07.98	05:19:51	30,864893	32,661123	51,2	0,94500405
5,07	54,05	66,3	26.07.98	05:20:21	30,763032	32,402815	50,7	0,94939382
5,1	54,12	66,41	26.07.98	05:20:51	30,698319	32,261077	51	0,95155903
5,17	54,41	66,49	26.07.98	05:21:22	30,431111	32,158142	51,7	0,94629568
5,1	54,32	66,75	26.07.98	05:21:53	30,513885	31,824458	51	0,95881868
5,12	54,47	66,63	26.07.98	05:22:22	30,376005	31,978305	51,2	0,94989416
5,12	54,24	66,61	26.07.98	05:22:53	30,587577	32,003973	51,2	0,95574313
5,12	53,77	66,04	26.07.98	05:23:23	31,022725	32,738768	51,2	0,94758376
5,15	53,57	65,71	26.07.98	05:23:54	31,209049	33,16708	51,5	0,94096462
5,12	53,56	66	26.07.98	05:24:23	31,218383	32,79057	51,2	0,95205368
5,15	52,94	65,88	26.07.98	05:24:53	31,800549	32,946166	51,5	0,96522761
5,15	52,95	65,54	26.07.98	05:25:23	31,791106	33,388566	51,5	0,95215547
5,15	52,94	65,64	26.07.98	05:25:53	31,800549	33,258211	51,5	0,95617139
5,15	53,68	66,05	26.07.98	05:26:23	31,106485	32,725822	51,5	0,95051805
5,17	53,64	65,75	26.07.98	05:26:52	31,143756	33,115049	51,7	0,9404714
5,15	53,24	65,5	26.07.98	05:27:22	31,51801	33,440764	51,5	0,94250269
5,17	53,39	65,57	26.07.98	05:27:52	31,377336	33,349438	51,7	0,9408655
5,17	53,53	65,51	26.07.98	05:28:21	31,246397	33,427711	51,7	0,93474533
5,17	53,6	65,7	26.07.98	05:28:51	31,181056	33,180093	51,7	0,93975192
5,17	53,31	65,85	26.07.98	05:29:22	31,452313	32,98511	51,7	0,95353064
5,17	52,83	65,54	26.07.98	05:29:52	31,904549	33,388566	51,7	0,95555313
5,2	53,38	65,57	26.07.98	05:30:22	31,386702	33,349438	52	0,94114634
5,17	53,22	65,2	26.07.98	05:30:51	31,536796	33,833266	51,7	0,9321239
5,2	53,06	65,08	26.07.98	05:31:21	31,687342	33,990773	52	0,93223363
5,2	53,33	65,53	26.07.98	05:31:51	31,433558	33,401612	52	0,94107906
5,17	52,73	65,12	26.07.98	05:32:21	31,999282	33,938239	51,7	0,94286807
5,2	52,54	64,78	26.07.98	05:32:51	32,17977	34,385815	52	0,93584434
5,2	52,95	64,93	26.07.98	05:33:21	31,791106	34,188066	52	0,92988898
5,2	52,62	65,04	26.07.98	05:33:52	32,103696	34,04334	52	0,94302426
5,22	52,95	65,21	26.07.98	05:34:22	31,791106	33,820154	52,2	0,94000476
5,2	52,34	64,93	26.07.98	05:34:52	32,370464	34,188066	52	0,94683521
5,2	53,08	64,92	26.07.98	05:35:22	31,668499	34,201235	52	0,92594606
5,22	53,04	64,96	26.07.98	05:35:51	31,706192	34,148571	52,2	0,92847786
5,22	54,09	65,91	26.07.98	05:36:21	30,726043	32,907241	52,2	0,93371678
5,22	54,13	66,06	26.07.98	05:36:52	30,689081	32,712878	52,2	0,93813454
5,22	53,85	65,53	26.07.98	05:37:22	30,948389	33,401612	52,2	0,92655375
5,25	54,59	66,57	26.07.98	05:40:07	30,265974	32,055332	52,5	0,94417908
5,25	54,32	65,97	26.07.98	05:40:37	30,513885	32,829443	52,5	0,92946704
5,25	55,64	67,05	26.07.98	05:41:07	29,313391	31,44105	52,5	0,93232863
5,25	54,9	65,94	26.07.98	05:41:36	29,982842	32,868333	52,5	0,9122106
5,25	55,17	66,67	26.07.98	05:42:06	29,737543	31,926992	52,5	0,93142326
5,25	55,85	67,03	26.07.98	05:43:45	29,125033	31,466557	52,5	0,9255869
5,27	55,19	66,65	26.07.98	05:44:14	29,71942	31,952644	52,7	0,93010832
5,27	55,46	67,21	26.07.98	05:44:45	29,475407	31,237266	52,7	0,94359754
5,27	57,45	68,46	26.07.98	05:45:15	27,712759	29,661707	52,7	0,93429413
5,27	58,22	69,41	26.07.98	05:45:45	27,047062	28,483405	52,7	0,94957266
5,27	57,99	69,11	26.07.98	05:46:15	27,24498	28,853749	52,7	0,94424403
5,27	58,24	69,19	26.07.98	05:46:44	27,029889	28,754834	52,7	0,94001202
5,27	58,49	69,57	26.07.98	05:47:14	26,815719	28,286542	52,7	0,94800275
5,3	59,25	70	26.07.98	05:47:44	26,17022	27,759708	53	0,94274121
5,27	58,17	68,84	26.07.98	05:48:13	27,090021	29,188436	52,7	0,92810802
5,27	58,43	69,17	26.07.98	05:48:45	26,867036	28,779552	52,7	0,93354604
5,27	57,86	69,46	26.07.98	05:49:15	27,357194	28,421836	52,7	0,96254141
5,3	57,68	68,67	26.07.98	05:49:45	27,512985	29,399839	53	0,93582094
5,3	57,52	68,42	26.07.98	05:50:14	27,651874	29,711678	53	0,93067357
5,3	58,4	69,22	26.07.98	05:50:45	26,892715	28,71777	53	0,93644858
5,27	58,35	69,43	26.07.98	05:51:14	26,935541	28,458772	52,7	0,94647588
5,3	58,53	69,51	26.07.98	05:51:44	26,781537	28,360312	53	0,94433153
5,3	58,38	69,8	26.07.98	05:52:14	26,909841	28,004343	53	0,9609167

Druck [dbar]	Trübung 1 [%]	Trübung 2 [%]	Datum	Zeit	Att. 1 [1/m]	Att. 2 [1/m]	Druck [cbar]	Att. 1 / Att. 2 (korr.)
5,27	59,22	70,34	26.07.98	05:52:44	26,195543	27,345427	52,7	0,95794967
5,22	59,17	70,2	26.07.98	05:53:14	26,237776	27,51577	52,2	0,95355413
5,3	58,78	69,73	26.07.98	05:53:44	26,568426	28,090131	53	0,94582778
5,32	58,41	69,46	26.07.98	05:54:14	26,884154	28,421836	53,2	0,94589785
5,3	58,77	69,67	26.07.98	05:54:44	26,576933	28,163732	53	0,94365807
5,32	57,76	69,21	26.07.98	05:55:13	27,443685	28,730123	53,2	0,95522337
5,3	58,13	69,39	26.07.98	05:55:43	27,124415	28,508045	53	0,9514653
5,32	58,3	69,33	26.07.98	05:56:13	26,978405	28,582006	53,2	0,94389471
5,3	57,79	69,49	26.07.98	05:56:43	27,417722	28,384917	53	0,96592575
5,32	57,7	69,32	26.07.98	05:57:12	27,495651	28,59434	53,2	0,9615767
5,32	58,05	69,51	26.07.98	05:57:42	27,193274	28,360312	53,2	0,95884959
5,3	57,91	69,2	26.07.98	05:58:13	27,314005	28,742477	53	0,95030102
5,32	58	69,03	26.07.98	05:58:42	27,236359	28,952779	53,2	0,94071657
5,32	58,04	69,48	26.07.98	05:59:12	27,201888	28,397221	53,2	0,95790667
5,35	57,78	69,29	26.07.98	05:59:43	27,426375	28,63135	53,5	0,95791412
5,35	57,81	69,13	26.07.98	06:00:12	27,400421	28,829009	53,5	0,95044614
5,32	58,25	69,24	26.07.98	06:00:42	27,021305	28,693069	53,2	0,94173629
5,32	57,51	69,13	26.07.98	06:01:12	27,660567	28,829009	53,2	0,95946991
5,35	57,2	69,17	26.07.98	06:01:41	27,930814	28,779552	53,5	0,97050902
5,32	58,15	69,5	26.07.98	06:02:11	27,107215	28,372614	53,2	0,95540072
5,32	58,01	68,73	26.07.98	06:02:41	27,227739	29,325166	53,2	0,92847688
5,35	56,76	68,18	26.07.98	06:03:11	28,316917	30,012118	53,5	0,94351612
5,35	55,98	66,8	26.07.98	06:06:02	29,008785	31,760438	53,5	0,91336226
5,35	55,64	66,67	26.07.98	06:06:32	29,313391	31,926992	53,5	0,9181382
5,35	54,95	66,52	26.07.98	06:07:02	29,937325	32,119574	53,5	0,9320586
5,35	55,87	67,08	26.07.98	06:07:32	29,107131	31,402803	53,5	0,92689595
5,35	56,31	67,86	26.07.98	06:08:02	28,714902	30,414353	53,5	0,9441234
5,37	58,06	68,31	26.07.98	06:09:55	27,184661	29,849248	53,7	0,91073185
5,37	58,59	69,57	26.07.98	06:10:25	26,730308	28,286542	53,7	0,94498323
5,37	58,58	69,57	26.07.98	06:10:55	26,738842	28,286542	53,7	0,94528495
5,35	58,11	69,56	26.07.98	06:11:34	27,141621	28,298832	53,5	0,95910745
5,37	58,79	70,02	26.07.98	06:12:05	26,559921	27,735283	53,7	0,95762214
5,37	59,05	69,77	26.07.98	06:12:35	26,339282	28,041099	53,7	0,93930992
5,37	58,7	69,86	26.07.98	06:13:06	26,636523	27,930879	53,7	0,9536586
5,37	58,81	69,66	26.07.98	06:13:36	26,542914	28,176005	53,7	0,94203964
5,37	59,11	69,65	26.07.98	06:14:06	26,288504	28,18828	53,7	0,93260403
5,37	57,4	68,48	26.07.98	06:14:36	27,756294	29,636733	53,7	0,9365504
5,37	57,59	68,25	26.07.98	06:15:06	27,591062	29,92438	53,7	0,92202619
5,37	57,33	68,5	26.07.98	06:15:36	27,817307	29,611766	53,7	0,93940048
5,37	57,44	68,34	26.07.98	06:16:06	27,721463	29,811707	53,7	0,92988512
5,4	57,96	68,89	26.07.98	06:16:36	27,270853	29,126358	54	0,93629466
5,37	58,38	69,2	26.07.98	06:17:06	26,909841	28,742477	53,7	0,93623945
5,37	58	68,75	26.07.98	06:17:35	27,236359	29,30029	53,7	0,92955936
5,37	57,32	68,64	26.07.98	06:18:06	27,826029	29,437199	53,7	0,94526754
5,37	58,68	68,96	26.07.98	06:18:36	26,653562	29,039524	53,7	0,9178374
5,4	58,18	69,06	26.07.98	06:19:07	27,081427	28,915629	54	0,93656709
5,37	58,81	69,57	26.07.98	06:19:37	26,542914	28,286542	53,7	0,93835839
5,37	58,97	69,41	26.07.98	06:20:08	26,407067	28,483405	53,7	0,92710361
5,4	60,52	70,54	26.07.98	06:20:37	25,109815	27,102667	54	0,92647025
5,4	59,49	69,83	26.07.98	06:21:07	25,968098	27,967603	54	0,92850637
5,37	59,98	70,12	26.07.98	06:21:37	25,557951	27,613262	53,7	0,92556797
5,37	60,24	70,49	26.07.98	06:22:07	25,34168	27,163293	53,7	0,93293845
5,4	60,14	70,02	26.07.98	06:22:37	25,42475	27,735283	54	0,9166934
5,4	59,77	70,12	26.07.98	06:23:07	25,733316	27,613262	54	0,93191874
5,37	60,01	69,89	26.07.98	06:23:38	25,532949	27,894171	53,7	0,9153507
5,4	60,08	70,06	26.07.98	06:24:08	25,474659	27,686453	54	0,92011276
5,4	59,81	70,31	26.07.98	06:24:38	25,699866	27,381901	54	0,93857128
5,4	60,54	70,53	26.07.98	06:25:08	25,093294	27,114789	54	0,92544678
5,37	60,17	70,51	26.07.98	06:25:37	25,399815	27,139037	53,7	0,93591436
5,37	59,4	69,25	26.07.98	06:26:07	26,043798	28,680722	53,7	0,90805936
5,37	60,71	70,61	26.07.98	06:26:37	24,953088	27,017864	53,7	0,92357738
5,35	61,54	71,49	26.07.98	06:27:07	24,274141	25,958878	53,5	0,93509977
5,37	62,11	71,53	26.07.98	06:27:36	23,813159	25,911052	53,7	0,91903481
5,42	61,77	71,39	26.07.98	06:28:06	24,087619	26,078559	54,2	0,92365606
5,37	60,53	70,81	26.07.98	06:28:36	25,101554	26,776031	53,7	0,93746358
5,4	61,07	70,64	26.07.98	06:29:06	24,657472	26,981545	54	0,91386433
5,37	60,96	70,95	26.07.98	06:29:36	24,747614	26,607154	53,7	0,93011127
5,37	61,19	70,89	26.07.98	06:32:26	24,55932	26,679489	53,7	0,92053189
5,4	60,76	71,02	26.07.98	06:32:56	24,911925	26,52284	54	0,93926311
5,37	61,4	71,19	26.07.98	06:33:26	24,388018	26,318424	53,7	0,92665189
5,37	60,42	70,46	26.07.98	06:33:57	25,192501	27,199689	53,7	0,92620547
5,4	61,44	71,11	26.07.98	06:34:27	24,355455	26,414559	54	0,92204662
5,35	61,47	70,62	26.07.98	06:36:06	24,331047	27,005756	53,5	0,90095781
5,4	61,94	71,08	26.07.98	06:36:36	23,950201	26,450638	54	0,9054678
5,4	62,61	71,79	26.07.98	06:37:06	23,412259	25,600837	54	0,91451146
5,42	62,63	71,44	26.07.98	06:37:36	23,396289	26,018697	54,2	0,89921064
5,4	61,42	71,2	26.07.98	06:38:06	24,371734	26,306415	54	0,92645591
5,4	60,98	71,16	26.07.98	06:38:35	24,731212	26,354462	54	0,93840702
5,37	60,11	70,08	26.07.98	06:39:05	25,449698	27,662049	53,7	0,92002217
5,37	61	70,22	26.07.98	06:39:35	24,714816	27,491415	53,7	0,89900124
5,4	61,94	71,15	26.07.98	06:40:05	23,950201	26,366478	54	0,90835797
5,4	62,41	71,62	26.07.98	06:40:35	23,572233	25,803543	54	0,91352701

Druck [dbar]	Trübung 1 [%]	Trübung 2 [%]	Datum	Zeit	Att. 1 [1/m]	Att. 2 [1/m]	Druck [cbar]	Att. 1 / Att. 2 (korr.)
5,4	62,02	71,54	26.07.98	06:41:05	23,885664	25,8991	54	0,92225844
5,37	62,49	71,88	26.07.98	06:41:34	23,508182	25,493717	53,7	0,92211671
5,37	62,42	71,78	26.07.98	06:42:05	23,564222	25,612748	53,7	0,92001931
5,37	62,65	72,25	26.07.98	06:42:35	23,380325	25,054737	53,7	0,93316985
5,37	62,61	71,86	26.07.98	06:43:04	23,412259	25,51751	53,7	0,9174978
5,4	63,07	71,89	26.07.98	06:43:34	23,046248	25,481823	54	0,90441915
5,37	62,86	72,26	26.07.98	06:44:04	23,213008	25,042904	53,7	0,92692956
5,37	62,39	72,21	26.07.98	06:44:33	23,588259	25,102086	53,7	0,93969319
5,37	62,58	71,99	26.07.98	06:45:04	23,436222	25,362974	53,7	0,92403292
5,37	63,46	72,12	26.07.98	06:45:33	22,73802	25,208716	53,7	0,90199039
5,37	65,01	73,33	26.07.98	06:46:03	21,531454	23,786133	53,7	0,90521037
5,37	65,49	73,6	26.07.98	06:46:33	21,163636	23,471901	53,7	0,90165838
5,32	65,01	73,28	26.07.98	06:47:03	21,531454	23,844451	53,2	0,90299644
5,35	64,47	73,53	26.07.98	06:47:33	21,948509	23,553258	53,5	0,93186724
5,37	64,23	72,59	26.07.98	06:48:03	22,13499	24,653328	53,7	0,89784998
5,37	64,72	73,25	26.07.98	06:48:32	21,754996	23,879461	53,7	0,91103379
5,35	65,05	73,25	26.07.98	06:49:02	21,500699	23,879461	53,5	0,90038462
5,37	64,98	73,49	26.07.98	06:49:32	21,554533	23,599782	53,7	0,91333609
5,35	64,73	73,23	26.07.98	06:50:01	21,747271	23,902809	53,5	0,90982073
5,37	64,24	72,68	26.07.98	06:50:32	22,127206	24,547387	53,7	0,90140779
5,35	64,57	72,43	26.07.98	06:51:02	21,871014	24,841991	53,5	0,88040502
5,35	65,8	73,73	26.07.98	06:51:32	20,927517	23,321015	53,5	0,89736733
5,35	66,49	74,15	26.07.98	06:52:01	20,405931	22,83535	53,5	0,89361149
5,35	65,98	74,14	26.07.98	06:52:31	20,790926	22,846881	53,5	0,91001155
5,35	66,24	74,23	26.07.98	06:53:01	20,594284	22,743154	53,5	0,90551572
5,35	67,05	74,86	26.07.98	06:53:31	19,986579	22,020566	53,5	0,90763237
5,35	66,61	74,6	26.07.98	06:54:00	20,315773	22,318038	53,5	0,91028494
5,32	66,84	74,66	26.07.98	06:54:30	20,143424	22,249298	53,2	0,90535098
5,32	66,19	74,46	26.07.98	06:55:00	20,63204	22,478644	53,2	0,91785072
5,32	66,86	74,44	26.07.98	06:57:49	20,128465	22,501612	53,2	0,89453435
5,32	66,87	74,28	26.07.98	06:58:19	20,120987	22,685582	53,2	0,88695045
5,32	67,88	75,32	26.07.98	06:58:48	19,371437	21,496793	53,2	0,90113149
5,32	68,41	75,67	26.07.98	06:59:19	18,982559	21,100409	53,2	0,89962991
5,32	68,39	75,61	26.07.98	06:59:49	18,997179	21,16823	53,2	0,89743822
5,3	68,95	75,2	26.07.98	07:01:18	18,589429	21,633121	53	0,85930409
5,3	70,13	77,06	26.07.98	07:01:49	17,740976	19,54409	53	0,90774123
5,3	70,21	77,26	26.07.98	07:02:19	17,683972	19,322472	53	0,91520233
5,3	70,5	77,13	26.07.98	07:02:48	17,477874	19,466458	53	0,89784559
5,3	69,77	76,67	26.07.98	07:03:18	17,998303	19,977903	53	0,90091052
5,3	70,17	76,96	26.07.98	07:03:49	17,712466	19,655114	53	0,9011632
5,3	70,57	77,34	26.07.98	07:04:19	17,428253	19,233986	53	0,90611759
5,3	70,32	77,37	26.07.98	07:04:49	17,605697	19,200827	53	0,91692387
5,3	70,37	77,15	26.07.98	07:05:19	17,570158	19,444291	53	0,90361523
5,3	70,63	77,3	26.07.98	07:05:49	17,38576	19,278218	53	0,90183441
5,27	70,85	77,43	26.07.98	07:06:19	17,230261	19,134548	52,7	0,90047912
5,3	71,13	77,62	26.07.98	07:06:48	17,03305	18,925003	53	0,90002893
5,3	70,89	77,5	26.07.98	07:07:19	17,20204	19,057287	53	0,90264894
5,3	71,55	77,85	26.07.98	07:07:48	16,738684	18,672028	53	0,89645776
5,27	71,65	77,9	26.07.98	07:08:19	16,668852	18,617132	52,7	0,89535013
5,27	70,84	77,46	26.07.98	07:08:49	17,237319	19,101428	52,7	0,90240996
5,25	71,09	77,46	26.07.98	07:09:19	17,061175	19,101428	52,5	0,89318848
5,27	71,43	77,82	26.07.98	07:09:49	16,822612	18,704982	52,7	0,89936531
5,25	71,58	78,02	26.07.98	07:10:19	16,717724	18,485526	52,5	0,90436832
5,25	71,32	77,57	26.07.98	07:10:49	16,89967	18,980096	52,5	0,89038903
5,25	71,1	77,63	26.07.98	07:11:19	17,054142	18,913988	52,5	0,90166824
5,25	71,05	77,58	26.07.98	07:11:50	17,089317	18,969075	52,5	0,90090406
5,25	71,32	77,67	26.07.98	07:12:19	16,89967	18,869944	52,5	0,89558662
5,25	71,29	77,61	26.07.98	07:12:50	16,920706	18,936019	52,5	0,89357253
5,25	71,1	77,53	26.07.98	07:13:19	17,054142	19,024197	52,5	0,8964448
5,22	71,18	77,33	26.07.98	07:13:50	16,997915	19,245042	52,2	0,88323608
5,22	71,72	77,82	26.07.98	07:14:19	16,620027	18,704982	52,2	0,88853477
5,22	72,08	78,28	26.07.98	07:14:49	16,369679	18,201073	52,2	0,89937988
5,22	71,47	77,97	26.07.98	07:15:19	16,79462	18,540337	52,2	0,90584222
5,22	71,99	78,16	26.07.98	07:15:49	16,432148	18,332241	52,2	0,89635239
5,2	72,71	78,78	26.07.98	07:16:19	15,934563	17,656693	52	0,90246588
5,2	73,13	78,83	26.07.98	07:16:49	15,646575	17,602445	52	0,88888647
5,2	72,47	78,49	26.07.98	07:17:19	16,099875	17,972011	52	0,89583048
5,17	72,24	78,52	26.07.98	07:17:49	16,258814	17,939338	51,7	0,90632185
5,2	72,12	78,56	26.07.98	07:18:18	16,341939	17,895793	52	0,91317212
5,2	72,1	78,39	26.07.98	07:18:49	16,355807	18,081011	52	0,90458474
5,2	72,59	78,64	26.07.98	07:19:19	16,017151	17,80877	52	0,89939679
5,2	72,55	78,7	26.07.98	07:19:49	16,04471	17,743561	52	0,90425537
5,17	72,89	78,81	26.07.98	07:20:19	15,810937	17,62414	51,7	0,89711818
5,17	73,03	78,81	26.07.98	07:20:49	15,714994	17,62414	51,7	0,89167434
5,15	72,83	79,12	26.07.98	07:21:19	15,852111	17,288485	51,5	0,91691734
5,17	72,99	78,88	26.07.98	07:21:49	15,742387	17,548232	51,7	0,8970925
5,17	73,39	79,06	26.07.98	07:22:19	15,469125	17,353347	51,7	0,89142023
5,12	73,24	79,02	26.07.98	07:25:08	15,571423	17,396617	51,2	0,89508343
5,12	72,71	78,9	26.07.98	07:25:38	15,934563	17,526556	51,2	0,90916681
5,12	72,08	78,49	26.07.98	07:26:08	16,369679	17,972011	51,2	0,91084291
5,12	71,82	78,51	26.07.98	07:26:38	16,55036	17,950227	51,2	0,92201394
5,1	72,22	78,41	26.07.98	07:27:08	16,272659	18,0592	51	0,90107304

Druck [dbar]	Trübung 1 [%]	Trübung 2 [%]	Datum	Zeit	Att. 1 [1/m]	Att. 2 [1/m]	Druck [cbar]	Att. 1 / Att. 2 (korr.)
5,1	72,15	78,14	26.07.98	07:28:30	16,321145	18,354122	51	0,88923593
5,12	71,4	77,85	26.07.98	07:29:00	16,843616	18,672028	51,2	0,90207749
5,1	69,14	76,67	26.07.98	07:29:30	18,451838	19,977903	51	0,92361232
5,07	65,22	74,77	26.07.98	07:30:00	21,370201	22,12342	50,7	0,96595376
5,1	68,53	76,28	26.07.98	07:30:30	18,894929	20,413929	51	0,92559002
5,07	67,2	75,86	26.07.98	07:31:00	19,874847	20,885996	50,7	0,95158724
5,1	62,46	72,89	26.07.98	07:31:30	23,532192	24,300701	51	0,968375
5,07	62,48	73,28	26.07.98	07:32:00	23,516184	23,844451	50,7	0,98623299
5,07	66,05	74,64	26.07.98	07:32:30	20,737908	22,272205	50,7	0,93111156
5,07	63,81	73,8	26.07.98	07:33:00	22,463013	23,239879	50,7	0,96657186
5,07	64,86	74,25	26.07.98	07:33:29	21,646954	22,720121	50,7	0,9527658
5,04	64,46	74,06	26.07.98	07:33:59	21,956265	22,939189	50,4	0,9571509
5,07	65,18	74,34	26.07.98	07:34:29	21,400876	22,616547	50,7	0,94624857
5,04	64,98	74,65	26.07.98	07:34:59	21,554533	22,260751	50,4	0,96827518
5,04	65,65	74,84	26.07.98	07:35:29	21,041629	22,043412	50,4	0,9545541
5,04	66,14	75,36	26.07.98	07:35:59	20,669824	21,451399	50,4	0,96356531
5,02	66,53	75,39	26.07.98	07:36:29	20,375861	21,417369	50,2	0,95137085
5,02	67,43	76,06	26.07.98	07:36:59	19,704008	20,660877	50,2	0,95368692
5,02	65,68	75,22	26.07.98	07:37:29	21,018786	21,610384	50,2	0,97262435
5,02	63,35	73,93	26.07.98	07:37:59	22,824764	23,089402	50,2	0,98853855
5,02	64,9	74,53	26.07.98	07:38:29	21,616128	22,398303	50,2	0,96507883
5,02	62,93	73,3	26.07.98	07:38:59	23,157359	23,821119	50,2	0,97213567
5,02	57,57	70,08	26.07.98	07:39:29	27,608429	27,662049	50,2	0,99806161
4,94	57,25	70,39	26.07.98	07:39:59	27,887127	27,284673	49,4	1,02208033
4,97	62,63	73,24	26.07.98	07:40:29	23,396289	23,891134	49,7	0,97928753
4,99	58,6	70,97	26.07.98	07:40:59	26,721774	26,583056	49,9	1,00521831
4,97	59,86	71,64	26.07.98	07:41:28	25,658084	25,77967	49,7	0,99528365
4,97	58,73	71,1	26.07.98	07:41:58	26,610976	26,426584	49,7	1,00697753
4,99	59,2	71,14	26.07.98	07:42:28	26,212432	26,378496	49,9	0,99370458
4,97	58,17	71,02	26.07.98	07:42:58	27,090021	26,52284	49,7	1,02138463
4,97	58,94	71,04	26.07.98	07:43:27	26,43251	26,498766	49,7	0,99749967
4,97	59,66	71,35	26.07.98	07:43:58	25,82542	26,126478	49,7	0,98847691
4,97	59,66	71,52	26.07.98	07:44:29	25,82542	25,923006	49,7	0,99623555
4,97	59,96	71,59	26.07.98	07:44:58	25,574626	25,839364	49,7	0,98975445
4,94	58,96	71,23	26.07.98	07:45:28	26,415547	26,270397	49,4	1,00552522
4,92	58,78	71,13	26.07.98	07:45:59	26,568426	26,390515	49,2	1,00674147
4,94	58,55	71,09	26.07.98	07:46:30	26,764455	26,43861	49,4	1,01232459
4,94	59,01	71,19	26.07.98	07:47:00	26,373163	26,318424	49,4	1,00207988
4,94	59,56	71,61	26.07.98	07:47:30	25,909299	25,815482	49,4	1,00363415
4,92	60,01	71,78	26.07.98	07:48:00	25,532949	25,612748	49,2	0,9968844
4,92	59,41	71,71	26.07.98	07:48:30	26,035381	25,696168	49,2	1,01320092
4,92	59,12	71,58	26.07.98	07:48:59	26,280045	25,851308	49,2	1,01658475
4,92	59,26	71,61	26.07.98	07:49:29	26,161782	25,815482	49,2	1,01341446
4,92	59,17	71,62	26.07.98	07:49:59	26,237776	25,803543	49,2	1,01682845
4,89	58,95	71,41	26.07.98	07:50:29	26,424028	26,054609	48,9	1,01417864
4,87	58,75	71,01	26.07.98	07:53:23	26,593952	26,53488	48,7	1,00222619
4,87	59,01	71,17	26.07.98	07:53:53	26,373163	26,342448	48,7	1,00116601
4,87	58,3	71,01	26.07.98	07:54:23	26,978405	26,53488	48,7	1,01671478
4,84	57,73	70,76	26.07.98	07:54:52	27,469661	26,836425	48,4	1,02359613
4,87	57,23	70,33	26.07.98	07:55:22	27,904597	27,357583	48,7	1,01999497
4,84	57,21	70,39	26.07.98	07:56:48	27,922074	27,284673	48,4	1,02336115
4,84	56,66	69,91	26.07.98	07:57:18	28,405085	27,869707	48,4	1,01921002
4,84	57,07	69,96	26.07.98	07:57:48	28,04458	27,808579	48,4	1,00848663
4,84	56,47	69,96	26.07.98	07:58:18	28,573033	27,808579	48,4	1,02748987
4,84	56,9	69,99	26.07.98	07:58:49	28,193742	27,771923	48,4	1,0151887
4,84	57	70,18	26.07.98	07:59:18	28,105946	27,540133	48,4	1,02054504
4,82	56,66	69,71	26.07.98	07:59:48	28,405085	28,114658	48,2	1,01033009
4,82	56,67	69,86	26.07.98	08:00:18	28,396261	27,930879	48,2	1,01666191
4,82	56,25	69,61	26.07.98	08:00:48	28,768207	28,237397	48,2	1,01879814
4,79	56,22	69,69	26.07.98	08:01:18	28,794881	28,139191	47,9	1,02330165
4,79	55,89	69,43	26.07.98	08:01:47	29,089236	28,458772	47,9	1,02215358
4,79	55,93	69,38	26.07.98	08:02:17	29,053464	28,520367	47,9	1,01869179
4,79	55,59	69,21	26.07.98	08:02:47	29,358343	28,730123	47,9	1,02186626
4,79	55,13	69,1	26.07.98	08:03:17	29,773808	28,866121	47,9	1,03144469
4,77	55,05	69,2	26.07.98	08:03:46	29,846416	28,742477	47,7	1,03840793
4,79	55,99	69,33	26.07.98	08:04:16	28,999854	28,582006	47,9	1,01461926
4,77	55,51	69,11	26.07.98	08:04:46	29,43035	28,853749	47,7	1,01998358
4,79	55,39	69,12	26.07.98	08:05:16	29,538556	28,841378	47,9	1,02417282
4,77	56,3	69,54	26.07.98	08:05:46	28,723783	28,323419	47,7	1,01413542
4,74	56,22	69,43	26.07.98	08:06:16	28,794881	28,458772	47,4	1,01181038
4,74	55,15	68,6	26.07.98	08:06:46	29,755672	29,487039	47,4	1,0091102
4,74	53,86	67,74	26.07.98	08:07:17	30,939105	30,56568	47,4	1,01221712
4,74	53,44	67,62	26.07.98	08:07:47	31,330533	30,717276	47,4	1,01996455
4,74	52,98	67,5	26.07.98	08:08:17	31,762785	30,869141	47,4	1,02894942
4,74	52,99	67,53	26.07.98	08:08:46	31,753348	30,83115	47,4	1,02991127
4,74	53,25	67,87	26.07.98	08:09:16	31,508619	30,401754	47,4	1,03640792
4,74	54,25	67,92	26.07.98	08:09:46	30,57836	30,33879	47,4	1,0078965
4,69	53,34	67,79	26.07.98	08:10:16	31,424183	30,502595	46,9	1,03021345
4,72	52,71	67,28	26.07.98	08:10:45	32,01825	31,148263	47,2	1,0279305
4,72	53,06	67,32	26.07.98	08:11:16	31,687342	31,097446	47,2	1,01896928
4,72	52,03	66,54	26.07.98	08:11:47	32,667486	32,093871	47,2	1,01787302
4,72	50,79	65,91	26.07.98	08:12:17	33,873535	32,907241	47,2	1,02936418

Druck [dbar]	Trübung 1 [%]	Trübung 2 [%]	Datum	Zeit	Att. 1 [1/m]	Att. 2 [1/m]	Druck [cbar]	Att. 1 / Att. 2 (korr.)
4,69	51,13	65,98	26.07.98	08:12:46	33,539939	32,816483	46,9	1,02204549
4,69	50,85	66,04	26.07.98	08:13:16	33,814503	32,738768	46,9	1,03285815
4,69	51,54	66,4	26.07.98	08:13:46	33,140599	32,273953	46,9	1,02685281
4,69	51,7	66,44	26.07.98	08:14:16	32,98562	32,222462	46,9	1,02368404
4,69	51,14	66,12	26.07.98	08:14:45	33,530161	32,635257	46,9	1,02742138
4,69	51,08	66,09	26.07.98	08:15:15	33,588858	32,674059	46,9	1,02799771
4,69	51,01	65,81	26.07.98	08:15:45	33,657425	33,037062	46,9	1,01877779
4,67	50,77	65,93	26.07.98	08:16:15	33,893228	32,8813	46,7	1,03077517
4,67	50,65	66	26.07.98	08:16:45	34,011548	32,79057	46,7	1,03723562
4,64	50,85	66,08	26.07.98	08:17:14	33,814503	32,686997	46,4	1,03449403
4,67	51,61	66,3	26.07.98	08:17:44	33,072737	32,402815	46,7	1,02067481
4,67	51,28	65,97	26.07.98	08:18:14	33,393469	32,829443	46,7	1,01718048
4,64	51,03	65,83	26.07.98	08:18:44	33,637825	33,011082	46,4	1,01898583
4,64	50,31	65,87	26.07.98	08:19:13	34,348316	32,959146	46,4	1,04214825
4,64	51,3	66,31	26.07.98	08:19:43	33,373972	32,38992	46,4	1,03038143
4,64	51,15	66,27	26.07.98	08:20:13	33,520385	32,441511	46,4	1,03325596
4,64	50,79	66,22	26.07.98	08:20:43	33,873535	32,506044	46,4	1,04206881
4,56	51,19	66,07	26.07.98	08:21:13	33,481299	32,699937	45,6	1,02389493
4,61	51,1	65,96	26.07.98	08:21:43	33,569284	32,842404	46,1	1,02213237
4,59	50,46	65,99	26.07.98	08:22:13	34,199462	32,803526	45,9	1,04255445
4,61	51,71	66,31	26.07.98	08:22:43	32,97595	32,38992	46,1	1,01809298
4,61	52,16	66,74	26.07.98	08:23:13	32,542713	31,837268	46,1	1,02215784
4,59	52,49	66,71	26.07.98	08:26:08	32,227376	31,87571	45,9	1,0110324
4,59	52,93	67,23	26.07.98	08:26:37	31,809995	31,211827	45,9	1,01916478
4,56	53,03	67,03	26.07.98	08:27:07	31,71562	31,466557	45,6	1,00791516
4,59	52,73	67,05	26.07.98	08:27:38	31,999282	31,44105	45,9	1,01775487
4,56	52,76	67,06	26.07.98	08:28:08	31,970843	31,428299	45,6	1,01726291
4,54	53,12	66,76	26.07.98	08:29:05	31,630834	31,81165	45,4	0,99431603
4,56	52,93	67,15	26.07.98	08:29:35	31,809995	31,313628	45,6	1,01585147
4,54	52,78	67,05	26.07.98	08:30:05	31,951893	31,44105	45,4	1,01624764
4,54	52,93	67,13	26.07.98	08:30:35	31,809995	31,339097	45,4	1,01502589
4,54	53,39	67,29	26.07.98	08:31:04	31,377336	31,135556	45,4	1,00776541
4,51	53,49	67,46	26.07.98	08:31:34	31,283773	30,919823	45,1	1,01177078
4,51	53,5	67,29	26.07.98	08:32:04	31,274427	31,135556	45,1	1,0044602
4,54	53,5	67,35	26.07.98	08:32:34	31,274427	31,059353	45,4	1,00692461
4,51	53,6	67,66	26.07.98	08:33:04	31,181056	30,666714	45,1	1,01677198
4,54	53,26	67,53	26.07.98	08:33:34	31,49923	30,83115	45,4	1,02166901
4,51	53,49	67,7	26.07.98	08:34:04	31,283773	30,616183	45,1	1,02180516
4,51	52,85	67,64	26.07.98	08:34:34	31,885624	30,691992	45,1	1,03889067
4,51	53,19	67,8	26.07.98	08:35:04	31,564989	30,489983	45,1	1,03525767
4,49	53,41	67,7	26.07.98	08:35:34	31,35861	30,616183	44,9	1,0242495
4,51	54,01	67,99	26.07.98	08:36:05	30,800049	30,250717	45,1	1,01815931
4,49	53,88	67,95	26.07.98	08:36:35	30,920542	30,301033	44,9	1,02044514
4,44	53,65	67,83	26.07.98	08:37:04	31,134436	30,45216	44,4	1,02240485
4,49	53,6	67,73	26.07.98	08:37:34	31,181056	30,578303	44,9	1,01971178
4,49	53,65	67,82	26.07.98	08:38:04	31,134436	30,464766	44,9	1,02198179
4,46	53,68	68,06	26.07.98	08:38:34	31,106485	30,162734	44,6	1,03128862
4,46	53,46	67,71	26.07.98	08:39:03	31,311824	30,603554	44,6	1,02314338
4,49	54	68,03	26.07.98	08:39:33	30,809307	30,20043	44,9	1,02016121
4,46	54,1	68,12	26.07.98	08:40:03	30,7168	30,087393	44,6	1,0209193
4,46	53,81	68,04	26.07.98	08:40:33	30,985543	30,187863	44,6	1,02642388
4,46	54,19	68,06	26.07.98	08:41:02	30,63369	30,162734	44,6	1,01561382
4,44	54,17	68,05	26.07.98	08:41:32	30,652147	30,175298	44,4	1,01580264
4,46	54,33	68,13	26.07.98	08:42:02	30,504681	30,074842	44,6	1,01429231
4,44	54,43	68,3	26.07.98	08:42:32	30,412736	29,861766	44,4	1,01845068
4,44	54,26	68,31	26.07.98	08:43:01	30,569144	29,849248	44,4	1,02411771
4,44	54	68,05	26.07.98	08:43:31	30,809307	30,175298	44,4	1,02101088
4,44	54,38	68,09	26.07.98	08:44:02	30,458687	30,125055	44,4	1,01107491
4,44	54,35	68,05	26.07.98	08:44:32	30,486279	30,175298	44,4	1,01030582
4,44	54,33	68,27	26.07.98	08:45:02	30,504681	29,899329	44,4	1,02024635
4,41	54,05	67,89	26.07.98	08:45:32	30,763032	30,376563	44,1	1,01272261
4,41	53,52	67,66	26.07.98	08:46:02	31,255739	30,666714	44,1	1,01920728
4,44	53,37	67,58	26.07.98	08:46:31	31,39607	30,767868	44,4	1,02041746
4,41	52,6	67,26	26.07.98	08:47:02	32,122703	31,173683	44,1	1,030443
4,41	53,13	67,27	26.07.98	08:47:31	31,621422	31,160972	44,1	1,0147765
4,41	53,27	67,34	26.07.98	08:48:01	31,489843	31,072049	44,1	1,013446
4,41	52,94	67,44	26.07.98	08:48:31	31,800549	30,945175	44,1	1,02764161
4,39	53,08	67,27	26.07.98	08:49:01	31,668499	31,160972	43,9	1,01628726
4,39	52,83	67,27	26.07.98	08:49:31	31,904549	31,160972	43,9	1,02386243
4,36	52,29	66,81	26.07.98	08:50:01	32,418252	31,747639	43,6	1,02112323
4,39	52,05	66,85	26.07.98	08:50:30	32,64827	31,696464	43,9	1,03002875
4,36	52,58	66,99	26.07.98	08:51:01	32,141718	31,517594	43,6	1,01980241
4,36	52,47	67,05	26.07.98	08:51:31	32,24643	31,44105	43,6	1,02561558
4,36	51,81	66,54	26.07.98	08:52:00	32,87935	32,093871	43,6	1,02447442
4,36	51,75	66,38	26.07.98	08:52:31	32,937288	32,299709	43,6	1,01973944
4,36	51,59	66,43	26.07.98	08:53:01	33,092117	32,235332	43,6	1,02657906
4,36	52,41	66,79	26.07.98	08:53:31	32,303639	31,773238	43,6	1,01669332
4,34	52,27	66,67	26.07.98	08:54:00	32,43738	31,926992	43,4	1,01598609
4,34	50,43	65,25	26.07.98	08:54:30	34,229197	33,767724	43,4	1,01366611
4,34	49,76	64,74	26.07.98	08:55:00	34,897937	34,438625	43,4	1,01333711
4,34	48,71	63,77	26.07.98	08:55:30	35,964292	35,729366	43,4	1,00657514
4,34	48,02	62,95	26.07.98	08:56:00	36,67763	36,835916	43,4	0,99570294

Druck [dbar]	Trübung 1 [%]	Trübung 2 [%]	Datum	Zeit	Att. 1 [1/m]	Att. 2 [1/m]	Druck [cbar]	Att. 1 / Att. 2 (korr.)
4,34	48	63,38	26.07.98	08:56:29	36,698459	36,253867	43,4	1,0122633
4,31	47,9	63,02	26.07.98	08:59:23	36,802734	36,740893	43,1	1,00168316
4,29	47,18	62,88	26.07.98	08:59:53	37,560006	36,931044	42,9	1,0170307
4,29	47,39	62,85	26.07.98	09:00:23	37,337948	36,971846	42,9	1,00990217
4,29	47,25	62,73	26.07.98	09:00:53	37,485877	37,135248	42,9	1,00944194
4,29	46,61	62,5	26.07.98	09:01:23	38,167754	37,44931	42,9	1,01918442
4,29	47,07	62,53	26.07.98	09:01:53	37,676717	37,40828	42,9	1,00717585
4,26	46,13	61,52	26.07.98	09:02:52	38,685334	38,800572	42,6	0,99703
4,26	45,92	61,43	26.07.98	09:03:22	38,913472	38,925745	42,6	0,9996847
4,26	45,7	61,39	26.07.98	09:03:52	39,153594	38,981436	42,6	1,00441641
4,26	46,2	61,76	26.07.98	09:04:22	38,609519	38,467671	42,6	1,00368747
4,24	45,14	61,4	26.07.98	09:04:52	39,770071	38,96751	42,4	1,02059564
4,24	44,59	61,33	26.07.98	09:05:22	40,383028	39,065041	42,4	1,03373828
4,26	44,54	61,09	26.07.98	09:05:52	40,439126	39,400281	42,6	1,02636644
4,24	45,33	61,19	26.07.98	09:06:22	39,560056	39,260438	42,4	1,00763155
4,24	45,56	61,51	26.07.98	09:06:53	39,307002	38,814471	42,4	1,01268937
4,24	44,63	60,94	26.07.98	09:07:23	40,338195	39,610475	42,4	1,01837191
4,21	44,35	60,65	26.07.98	09:07:53	40,652874	40,018322	42,1	1,01585653
4,24	44,07	60,73	26.07.98	09:08:23	40,969545	39,905618	42,4	1,02666109
4,26	44,71	60,94	26.07.98	09:08:54	40,24865	39,610475	42,6	1,01611126
4,24	44,32	60,89	26.07.98	09:09:23	40,686707	39,680655	42,4	1,02535372
4,21	45,14	60,91	26.07.98	09:09:53	39,770071	39,652576	42,1	1,0029631
4,18	44,9	60,96	26.07.98	09:10:23	40,03662	39,582419	41,8	1,01147479
4,21	44,87	60,95	26.07.98	09:10:53	40,070038	39,596446	42,1	1,01196047
4,21	44,49	60,6	26.07.98	09:11:22	40,495287	40,088838	42,1	1,01013872
4,21	44,76	60,78	26.07.98	09:11:52	40,192765	39,835254	42,1	1,00897475
4,21	44,66	60,79	26.07.98	09:12:22	40,304597	39,821188	42,1	1,0121395
4,21	45,19	60,72	26.07.98	09:12:51	39,714718	39,919698	42,1	0,99486519
4,21	44,88	60,67	26.07.98	09:13:22	40,058896	39,990132	42,1	1,00171953
4,18	43,9	59,93	26.07.98	09:13:52	41,162793	41,039399	41,8	1,00300673
4,18	44,55	60,09	26.07.98	09:14:21	40,427902	40,811437	41,8	0,99060226
4,18	44,22	59,96	26.07.98	09:14:51	40,799651	40,99661	41,8	0,99519572
4,18	43,27	59,39	26.07.98	09:15:21	41,885532	41,81329	41,8	1,00172773
4,18	43,06	59,05	26.07.98	09:15:51	42,128785	42,304173	41,8	0,99585413
4,16	42,46	58,93	26.07.98	09:16:21	42,830386	42,4781	41,6	1,00829336
4,11	42,49	58,8	26.07.98	09:16:51	42,795072	42,666922	41,1	1,00300348
4,16	43,1	58,7	26.07.98	09:17:21	42,082359	42,812454	41,6	0,98294667
4,16	43,4	59,38	26.07.98	09:17:51	41,735537	41,827687	41,6	0,99779691
4,16	43,5	59,56	26.07.98	09:18:21	41,620462	41,568901	41,6	1,00124038
4,16	43,42	59,39	26.07.98	09:18:51	41,712501	41,81329	41,6	0,99758956
4,16	43,16	59,46	26.07.98	09:19:21	42,012802	41,712574	41,6	1,00719754
4,16	43,4	59,43	26.07.98	09:19:51	41,735537	41,755724	41,6	0,99951656
4,13	43,01	59,22	26.07.98	09:20:20	42,186877	42,058379	41,3	1,00305523
4,13	40,92	58,09	26.07.98	09:20:50	44,677562	43,705604	41,3	1,02223876
4,13	42,42	58,92	26.07.98	09:21:20	42,877512	42,49261	41,3	1,00905808
4,13	42,77	58,55	26.07.98	09:21:49	42,466663	43,031218	41,3	0,98688035
4,13	42,09	58,38	26.07.98	09:22:19	43,268	43,279828	41,3	0,99972671
4,13	42,01	58,21	26.07.98	09:22:50	43,363125	43,529164	41,3	0,99618558
4,13	42,02	58,23	26.07.98	09:23:21	43,351225	43,499792	41,3	0,99658463
4,13	41,61	57,97	26.07.98	09:23:51	43,841483	43,882409	41,3	0,99906737
4,11	41,14	57,22	26.07.98	09:24:21	44,409465	44,995803	41,1	0,98696906
4,11	40,66	57,15	26.07.98	09:24:51	44,996269	45,100463	41,1	0,99768973
4,11	41,07	57,11	26.07.98	09:25:21	44,494613	45,160327	41,1	0,98525888
4,11	40,92	56,93	26.07.98	09:25:51	44,677562	45,430232	41,1	0,9834324
4,11	40,47	57,19	26.07.98	09:26:21	45,230461	45,040641	41,1	1,00421441
4,11	41,11	57,41	26.07.98	09:26:51	44,445939	44,712369	41,1	0,99404126
4,08	40,07	57,35	26.07.98	09:27:21	45,727113	44,801773	40,8	1,0206541
4,08	39,48	56,92	26.07.98	09:27:50	46,468799	45,445252	40,8	1,02252263
4,08	40,07	57,03	26.07.98	09:28:20	45,727113	45,280179	40,8	1,00987041
4,08	40,47	56,97	26.07.98	09:28:50	45,230461	45,370179	40,8	0,99692049
4,06	39,18	56,72	26.07.98	09:29:20	46,850189	45,746202	40,6	1,02413285
4,08	40,7	57,25	26.07.98	09:29:50	44,947105	44,950987	40,8	0,99991362
4,06	40,68	57,41	26.07.98	09:30:20	44,971681	44,712369	40,6	1,00579956
4,06	40,15	57,24	26.07.98	09:30:50	45,627387	44,965923	40,6	1,01471034
4,06	40,39	56,94	26.07.98	09:31:20	45,329398	45,415215	40,6	0,99811039
4,06	39,89	56,49	26.07.98	09:31:49	45,952226	46,09361	40,6	0,99693267
4,03	38,85	56,26	26.07.98	09:34:37	47,273105	46,442436	40,3	1,01788601
4,03	39,23	56,21	26.07.98	09:35:07	46,786421	46,518456	40,3	1,00576041
4,03	38,31	55,2	26.07.98	09:35:37	47,972961	48,068718	40,3	0,99800791
4,03	37,54	54,97	26.07.98	09:36:06	48,988158	48,425713	40,3	1,0116146
4,03	39,04	55,04	26.07.98	09:36:37	47,029171	48,316904	40,3	0,97334819
4,01	38,67	55,01	26.07.98	09:37:07	47,505304	48,36352	40,1	0,9822549
4,01	37,43	54,68	26.07.98	09:38:11	49,134883	48,877971	40,1	1,0052562
4,01	37,9	54,61	26.07.98	09:38:42	48,510954	48,987496	40,1	0,99027216
4,01	37,86	54,76	26.07.98	09:39:11	48,563752	48,752971	40,1	0,99611882
4,01	37,59	54,03	26.07.98	09:39:41	48,921606	49,900428	40,1	0,9803845
4,01	37,73	53,64	26.07.98	09:40:11	48,735733	50,519823	40,1	0,96468533
3,96	38,09	54,03	26.07.98	09:40:41	48,26092	49,900428	39,6	0,96714441
3,98	37,15	53,86	26.07.98	09:41:11	49,510321	50,169869	39,8	0,98685369
3,96	37,39	53,87	26.07.98	09:41:41	49,188345	50,153996	39,6	0,98074627
3,98	37,36	54,03	26.07.98	09:42:11	49,228479	49,900428	39,8	0,98653419
3,96	38,07	54,69	26.07.98	09:42:41	48,287181	48,862336	39,6	0,98822907

Druck [dbar]	Trübung 1 [%]	Trübung 2 [%]	Datum	Zeit	Att. 1 [1/m]	Att. 2 [1/m]	Druck [cbar]	Att. 1 / Att. 2 (korr.)
3,98	37,86	54,88	26.07.98	09:43:11	48,563752	48,565813	39,8	0,99995757
3,96	38,64	54,61	26.07.98	09:43:40	47,544109	48,987496	39,6	0,9705356
3,98	37,8	53,98	26.07.98	09:44:10	48,643054	49,979587	39,8	0,97325842
3,96	37,33	53,8	26.07.98	09:44:40	49,268645	50,265169	39,6	0,98017465
3,96	37,6	53,56	26.07.98	09:45:11	48,908307	50,647435	39,6	0,96566206
3,96	37,26	54	26.07.98	09:45:41	49,362491	49,947915	39,6	0,98827931
3,96	35,84	53,63	26.07.98	09:46:11	51,30528	50,535764	39,6	1,01522714
3,93	36,63	53,27	26.07.98	09:46:41	50,21513	51,111632	39,3	0,98245993
3,93	37,22	53,21	26.07.98	09:47:11	49,416197	51,207988	39,3	0,96500953
3,93	36,35	53,53	26.07.98	09:47:41	50,598799	50,695339	39,3	0,99809568
3,96	37,52	54	26.07.98	09:48:11	49,014803	49,947915	39,6	0,9813183
3,93	36,73	53,31	26.07.98	09:48:41	50,078816	51,047455	39,3	0,98102474
3,93	35,76	52,75	26.07.98	09:49:11	51,417012	51,950348	39,3	0,98973372
3,93	37,3	53,46	26.07.98	09:49:40	49,308843	50,807219	39,3	0,97050861
3,91	37,39	53,4	26.07.98	09:50:10	49,188345	50,903232	39,1	0,96631084
3,91	36,81	53,6	26.07.98	09:50:40	49,970032	50,583606	39,1	0,98787011
3,91	35,4	53,6	26.07.98	09:51:10	51,922918	50,583606	39,1	1,02647721
3,91	38,38	54,13	26.07.98	09:51:40	47,881685	49,742329	39,1	0,96259435
3,91	37,78	54,21	26.07.98	09:52:09	48,669516	49,61606	39,1	0,98092264
3,91	37,38	53,72	26.07.98	09:52:39	49,201719	50,392402	39,1	0,97637179
3,88	36,07	53,97	26.07.98	09:53:09	50,985435	49,995428	38,8	1,01980194
3,91	37,46	54,11	26.07.98	09:53:38	49,094824	49,773925	39,1	0,98635629
3,88	38,04	54,21	26.07.98	09:54:08	48,326597	49,61606	38,8	0,97401119
3,88	37,08	54,05	26.07.98	09:54:38	49,604622	49,868785	38,8	0,99470285
3,88	35,29	53,64	26.07.98	09:55:08	52,078527	50,519823	38,8	1,03085331
3,88	36,44	54,16	26.07.98	09:55:38	50,475156	49,694956	38,8	1,01569977
3,86	37,98	54,51	26.07.98	09:56:07	48,405524	49,144204	38,6	0,98496913
3,86	37,65	53,83	26.07.98	09:56:37	48,841862	50,217506	38,6	0,97260627
3,86	37,39	53,37	26.07.98	09:57:07	49,188345	50,951279	38,6	0,9653996
3,86	36,75	53,25	26.07.98	09:57:37	50,051598	51,143739	38,6	0,97864566
3,86	37,07	53,17	26.07.98	09:58:07	49,618108	51,272286	38,6	0,9677374
3,86	35,92	52,66	26.07.98	09:58:37	51,193797	52,09635	38,6	0,98267532
3,86	36,49	52,49	26.07.98	09:59:07	50,406597	52,372812	38,6	0,96245733
3,83	34,78	52,23	26.07.98	09:59:37	52,806384	52,797374	38,3	1,00017065
3,81	36,71	52,2	26.07.98	10:00:07	50,106049	52,846498	38,1	0,94814324
3,83	35,12	51,53	26.07.98	10:00:37	52,319971	53,951015	38,3	0,96976805
3,83	36,42	52,08	26.07.98	10:01:07	50,502606	53,043276	38,3	0,95210194
3,83	34,16	51,24	26.07.98	10:01:36	53,705741	54,43355	38,3	0,9866294
3,83	35,46	51,09	26.07.98	10:02:06	51,838244	54,68421	38,3	0,94795635
3,83	36,14	52,09	26.07.98	10:02:36	50,888495	53,02686	38,3	0,95967393
3,81	35,9	51,94	26.07.98	10:03:06	51,221645	53,273424	38,1	0,96148588
3,81	35,36	51,62	26.07.98	10:03:37	51,979447	53,801815	38,1	0,96612814
3,81	36,83	53,28	26.07.98	10:04:06	49,942873	51,095583	38,1	0,97744012
3,81	37,43	53,69	26.07.98	10:04:36	49,134883	50,440163	38,1	0,97412222
3,81	35,88	53,53	26.07.98	10:05:06	51,249507	50,695339	38,1	1,01093135
3,81	37	53,96	26.07.98	10:05:35	49,712614	50,011272	38,1	0,99402819
3,81	38,46	54,3	26.07.98	10:06:05	47,777572	49,474229	38,1	0,96570624
3,78	37,76	54,08	26.07.98	10:06:35	48,695992	49,821342	37,8	0,9774123
3,78	36,13	54,19	26.07.98	10:07:05	50,902332	49,64761	37,8	1,02527257
3,75	37,42	54,46	26.07.98	10:07:35	49,148243	49,222666	37,5	0,99848803
3,75	38,69	54,63	26.07.98	10:10:26	47,479451	48,956189	37,5	0,96983552
3,75	38,64	54,31	26.07.98	10:10:56	47,544109	49,458485	37,5	0,96129327
3,73	38,09	54,71	26.07.98	10:11:25	48,26092	48,831074	37,3	0,98832395
3,75	39,24	54,79	26.07.98	10:11:55	46,773678	48,706143	37,5	0,96032399
3,73	38,23	54,89	26.07.98	10:12:25	48,077482	48,550235	37,3	0,9902626
3,73	38,24	54,73	26.07.98	10:12:56	48,064405	48,799824	37,3	0,98492987
3,73	38,64	54,53	26.07.98	10:13:47	47,544109	49,11284	37,3	0,96805864
3,73	38,22	55,32	26.07.98	10:14:16	48,090562	47,883051	37,3	1,00433372
3,7	39,12	54,83	26.07.98	10:14:46	46,926817	48,643746	37	0,96470402
3,7	39,64	55,46	26.07.98	10:15:17	46,266574	47,666946	37	0,97062173
3,7	38,51	55,21	26.07.98	10:15:47	47,712612	48,053231	37	0,99291164
3,68	38,94	55,79	26.07.98	10:16:17	47,157409	47,159709	36,8	0,99995124
3,7	40,22	56,54	26.07.98	10:16:46	45,54029	46,017967	37	0,98961978
3,68	38,11	55,97	26.07.98	10:17:16	48,234674	46,884297	36,8	1,02880232
3,68	39,99	55,93	26.07.98	10:17:46	45,827038	46,945423	36,8	0,97617691
3,68	40,49	56,88	26.07.98	10:18:16	45,205758	45,505357	36,8	0,99341617
3,68	40,97	57,04	26.07.98	10:18:45	44,616505	45,265189	36,8	0,98566926
3,65	40,29	56,78	26.07.98	10:19:15	45,453344	45,655806	36,5	0,99556548
3,68	39,43	56,79	26.07.98	10:19:46	46,532162	45,640749	36,8	1,01953107
3,6	40,34	57,03	26.07.98	10:20:15	45,391333	45,280179	36	1,00245479
3,68	41	57,45	26.07.98	10:20:46	44,579906	44,652818	36,8	0,99836713
3,65	41,94	58	26.07.98	10:21:16	43,446508	43,838174	36,5	0,99106565
3,65	42,02	58,41	26.07.98	10:21:45	43,351225	43,235903	36,5	1,00266726
3,65	43,24	58,82	26.07.98	10:22:15	41,92021	42,637846	36,5	0,98316904
3,65	42,52	58,48	26.07.98	10:22:45	42,759782	43,133499	36,5	0,99133579
3,65	42,52	58,15	26.07.98	10:23:15	42,759782	43,617338	36,5	0,98033909
3,63	41,87	58	26.07.98	10:23:45	43,53003	43,838174	36,3	0,99297089
3,63	41,21	57,83	26.07.98	10:24:15	44,324462	44,089145	36,3	1,0053373
3,63	42,41	57,81	26.07.98	10:24:45	42,8893	44,118719	36,3	0,97213384
3,65	42,53	57,88	26.07.98	10:25:14	42,748024	44,015253	36,5	0,97120931
3,63	41,16	58,04	26.07.98	10:25:44	44,385164	43,779228	36,3	1,01384071
3,63	40,72	57,88	26.07.98	10:26:14	44,922541	44,015253	36,3	1,02061302

Druck [dbar]	Trübung 1 [%]	Trübung 2 [%]	Datum	Zeit	Att. 1 [1/m]	Att. 2 [1/m]	Druck [cbar]	Att. 1 / Att. 2 (korr.)
3,63	41,63	58,27	26.07.98	10:26:44	43,817456	43,44108	36,3	1,00866407
3,6	42,08	58,47	26.07.98	10:27:14	43,279881	43,148121	36	1,00305367
3,6	41,36	58,92	26.07.98	10:27:44	44,142798	42,49261	36	1,03883469
3,6	41,44	59,16	26.07.98	10:28:14	44,046179	42,145049	36	1,04510923
3,6	42,61	59,28	26.07.98	10:28:44	42,654061	41,971797	36	1,01625531
3,6	41,96	59,61	26.07.98	10:29:13	43,42267	41,497155	36	1,04640114
3,6	43,25	59,84	26.07.98	10:29:43	41,908648	41,167895	36	1,01799344
3,6	43,9	60,14	26.07.98	10:30:13	41,162793	40,740323	36	1,01036983
3,58	43,57	60,09	26.07.98	10:30:43	41,540067	40,811437	35,8	1,01785358
3,58	43,3	60,23	26.07.98	10:31:12	41,850878	40,612467	35,8	1,03049335
3,58	44,2	60,26	26.07.98	10:31:42	40,82227	40,569891	35,8	1,00622083
3,55	44,29	60,31	26.07.98	10:32:12	40,720563	40,498978	35,5	1,00547138
3,6	44,37	60,49	26.07.98	10:32:42	40,630331	40,244177	36	1,00959529
3,58	44,62	60,64	26.07.98	10:33:12	40,3494	40,032421	35,8	1,00791807
3,53	44,14	60,56	26.07.98	10:33:42	40,890189	40,145292	35,3	1,01855504
3,58	44,32	60,62	26.07.98	10:34:12	40,686707	40,060624	35,8	1,01562838
3,55	45,07	60,67	26.07.98	10:34:42	39,847667	39,990132	35,5	0,9964375
3,55	45,27	60,87	26.07.98	10:35:12	39,626281	39,708743	35,5	0,99792333
3,53	44,36	60,96	26.07.98	10:35:41	40,641601	39,582419	35,3	1,02675889
3,53	45,21	61	26.07.98	10:36:11	39,692594	39,526336	35,3	1,00420628
3,53	44,91	61,01	26.07.98	10:36:41	40,025485	39,51232	35,3	1,01298746
3,53	44,98	61,34	26.07.98	10:37:11	39,947612	39,051101	35,3	1,02295737
3,48	45,08	61,2	26.07.98	10:37:41	39,836575	39,246466	34,8	1,01503597
3,53	45,88	61,52	26.07.98	10:38:11	38,957045	38,800572	35,3	1,00403274
3,53	46,41	61,53	26.07.98	10:38:41	38,382762	38,786675	35,3	0,98958628
3,5	46,21	61,3	26.07.98	10:39:11	38,598698	39,106874	35	0,98700545
3,48	46,39	61,68	26.07.98	10:39:41	38,404313	38,578494	34,8	0,99548503
3,5	46,1	61,44	26.07.98	10:40:10	38,717862	38,911828	35	0,99501524
3,48	45,31	61,64	26.07.98	10:40:41	39,582121	38,63396	34,8	1,02454219
3,5	45,72	61,64	26.07.98	10:41:11	39,131717	38,63396	35	1,01288395
3,48	46,57	61,53	26.07.98	10:41:40	38,210681	38,786675	34,8	0,9851497
3,48	45,86	61,47	26.07.98	10:42:10	38,978845	38,87009	34,8	1,00279792
3,48	45,93	62,01	26.07.98	10:42:41	38,902584	38,122272	34,8	1,02046868
3,48	45,62	61,91	26.07.98	10:43:10	39,241198	38,260264	34,8	1,02563846
3,48	46,18	62,09	26.07.98	10:43:41	38,631169	38,012038	34,8	1,01628776
3,48	47,22	62,29	26.07.98	10:44:12	37,517633	37,737074	34,8	0,99418499
3,45	46,63	62,41	26.07.98	10:44:43	38,146304	37,572519	34,5	1,01527139
3,45	47,05	62,81	26.07.98	10:47:30	37,697966	37,026279	34,5	1,01814083
3,43	48,21	63,42	26.07.98	10:48:00	36,480186	36,199923	34,3	1,00774207
3,38	47,02	63,1	26.07.98	10:48:30	37,729857	36,632425	33,8	1,02995794
3,43	47,44	63,12	26.07.98	10:49:00	37,285222	36,60533	34,3	1,01857358
3,43	47,36	62,89	26.07.98	10:49:31	37,36961	36,917448	34,3	1,01224792
3,4	48,49	63,04	26.07.98	10:50:00	36,19063	36,713763	34	0,98575102
3,38	48,26	62,86	26.07.98	10:50:51	36,428356	36,958243	33,8	0,98566255
3,43	47,85	63,19	26.07.98	10:51:20	36,854953	36,510563	34,3	1,00943263
3,4	47,84	63,02	26.07.98	10:51:50	36,865404	36,740893	34	1,00338888
3,4	48,5	63,28	26.07.98	10:52:20	36,180319	36,388874	34	0,99426873
3,4	47,38	63,04	26.07.98	10:52:50	37,348499	36,713763	34	1,01728878
3,4	48,16	63,4	26.07.98	10:53:20	36,532069	36,226891	34	1,00842409
3,4	47,99	63,51	26.07.98	10:53:50	36,708877	36,078675	34	1,01746741
3,4	47,82	63,52	26.07.98	10:54:20	36,886311	36,065214	34	1,02276701
3,38	48,57	63,53	26.07.98	10:54:49	36,108206	36,051755	33,8	1,00156585
3,38	49,35	64,1	26.07.98	10:55:19	35,311621	35,288058	33,8	1,00066774
3,38	50,03	64,22	26.07.98	10:55:49	34,627368	35,128145	33,8	0,98574428
3,35	49,84	64,19	26.07.98	10:56:19	34,817616	35,168095	33,5	0,99003416
3,35	49,62	64,7	26.07.98	10:56:49	35,03881	34,491468	33,5	1,01586892
3,35	50,05	64,58	26.07.98	10:57:19	34,607384	34,650193	33,5	0,99876452
3,35	49,34	64,5	26.07.98	10:57:49	35,321754	34,756174	33,5	1,01627278
3,32	50,44	64,65	26.07.98	10:58:19	34,219284	34,557568	33,2	0,990211
3,32	49,38	64,38	26.07.98	10:58:49	35,281235	34,915392	33,2	1,01047798
3,32	49,65	64,42	26.07.98	10:59:19	35,00859	34,862287	33,2	1,0041966
3,32	50,1	64,46	26.07.98	10:59:49	34,557459	34,809214	33,2	0,99276757
3,32	49,68	64,41	26.07.98	11:00:19	34,978387	34,87556	33,2	1,00294841
3,35	50,89	64,8	26.07.98	11:00:49	33,775187	34,359422	33,5	0,98299638
3,35	50,44	64,59	26.07.98	11:01:19	34,219284	34,636955	33,5	0,98794145
3,3	50,92	64,66	26.07.98	11:01:49	33,745721	34,544344	33	0,97688122
3,12	50,91	64,81	26.07.98	11:02:18	33,755541	34,346228	31,2	0,98280197
3,3	50,55	64,91	26.07.98	11:02:48	34,110362	34,214406	33	0,99695906
3,45	50,94	64,81	26.07.98	11:03:18	33,726086	34,346228	34,5	0,98194438
3,25	49,98	64,83	26.07.98	11:03:48	34,677363	34,319848	32,5	1,01041716
3,17	50,6	65,01	26.07.98	11:04:17	34,06093	34,082786	31,7	0,99935874
3,43	51,44	64,78	26.07.98	11:04:48	33,237705	34,385815	34,3	0,96661096
3,3	50,98	64,89	26.07.98	11:05:17	33,686839	34,240754	33	0,98382294
3,17	50,68	64,96	26.07.98	11:05:47	33,981942	34,148571	31,7	0,99512046
3,27	49,58	64,56	26.07.98	11:06:19	35,079133	34,676676	32,7	1,01160597
3,3	50	64,64	26.07.98	11:06:48	34,657359	34,570794	33	1,00250399
3,27	49,41	64,12	26.07.98	11:07:18	35,250868	35,261385	32,7	0,99970174
3,22	48,27	64,18	26.07.98	11:07:48	36,417997	35,181416	32,2	1,03514869
3,25	48,63	64,99	26.07.98	11:08:18	36,046478	34,109094	32,5	1,05679963
3,25	50,51	65,15	26.07.98	11:08:48	34,149942	33,898859	32,5	1,00740684
3,27	50,76	65,23	26.07.98	11:09:18	33,903077	33,793935	32,7	1,00322964
3,22	50,91	65,6	26.07.98	11:09:48	33,755541	33,310329	32,2	1,01336558

Druck [dbar]	Trübung 1 [%]	Trübung 2 [%]	Datum	Zeit	Att. 1 [1/m]	Att. 2 [1/m]	Druck [cbar]	Att. 1 / Att. 2 (korr.)
3,25	51,37	65,49	26.07.98	11:10:18	33,305792	33,453818	32,5	0,99557521
3,27	51,27	65,47	26.07.98	11:10:47	33,40322	33,479933	32,7	0,99770869
3,25	51,76	65,65	26.07.98	11:11:18	32,927627	33,245186	32,5	0,99044796
3,22	52,2	65,53	26.07.98	11:11:48	32,504385	33,401612	32,2	0,97313819
3,22	51,75	65,88	26.07.98	11:12:18	32,937288	32,946166	32,2	0,99973051
3,22	52,38	65,92	26.07.98	11:12:48	32,332267	32,89427	32,2	0,98291489
3,25	51,69	65,55	26.07.98	11:13:18	32,995292	33,375521	32,5	0,98860755
3,25	52,02	65,93	26.07.98	11:13:48	32,677096	32,8813	32,5	0,99378966
3,17	52,09	65,67	26.07.98	11:14:18	32,60986	33,219143	31,7	0,98165868
3,22	51,79	65,9	26.07.98	11:14:48	32,898655	32,920214	32,2	0,99934512
3,22	51,74	66,21	26.07.98	11:15:17	32,94695	32,518957	32,2	1,01316136
3,15	52,21	66,22	26.07.98	11:15:47	32,494807	32,506044	31,5	0,9996543
3,25	52,95	66,31	26.07.98	11:16:17	31,791106	32,38992	32,5	0,98151233
3,22	52,99	66,54	26.07.98	11:16:47	31,753348	32,093871	32,2	0,98938979
3,1	52,73	66,48	26.07.98	11:17:17	31,999282	32,171003	31	0,99466225
3,17	53,6	66,85	26.07.98	11:17:47	31,181056	31,696464	31,7	0,98373924
3,22	54,09	67,24	26.07.98	11:18:16	30,726043	31,199111	32,2	0,98483715
3,15	54,35	67,34	26.07.98	11:18:46	30,486279	31,072049	31,5	0,98114801
3,12	52,98	66,3	26.07.98	11:19:17	31,762785	32,402815	31,2	0,98024772
3,17	54,85	67,72	26.07.98	11:19:48	30,0284	30,590928	31,7	0,98161129
3,12	54,42	67,27	26.07.98	11:20:17	30,421923	31,160972	31,2	0,97628285
3,15	54	66,29	26.07.98	11:20:47	30,809307	32,415712	31,5	0,95044364
3,17	53,47	66,53	26.07.98	11:21:18	31,302472	32,106722	31,7	0,97495073
3,15	54,5	66,74	26.07.98	11:21:48	30,348474	31,837268	31,5	0,95323738
3,12	52,67	65,57	26.07.98	11:22:18	32,056208	33,349438	31,2	0,96122181
2,95	51,31	65,45	26.07.98	11:22:48	33,364226	33,506056	29,5	0,99576704
3,17	52,98	65,67	26.07.98	11:23:18	31,762785	33,219143	31,7	0,95615908
3,3	51,74	65,25	26.07.98	11:23:48	32,94695	33,767724	33	0,97569355
3,05	51,57	65,31	26.07.98	11:24:17	33,111504	33,689139	30,5	0,98285396
2,97	52,05	65,21	26.07.98	11:24:48	32,64827	33,820154	29,7	0,96534953
3,22	51,31	65,19	26.07.98	11:25:18	33,364226	33,846381	32,2	0,98575461
3,07	52,24	65,91	26.07.98	11:25:49	32,466085	32,907241	30,7	0,98659396
3,07	52,55	66,02	26.07.98	11:26:19	32,170254	32,764665	30,7	0,98185817
3,17	51,96	66,1	26.07.98	11:26:50	32,7348	32,661123	31,7	1,00225579
3,07	52,67	66,39	26.07.98	11:27:19	32,056208	32,28683	30,7	0,99285707
3,12	50,89	65,46	26.07.98	11:27:49	33,775187	33,492993	31,2	1,00842546
3,1	50,63	65,5	26.07.98	11:28:19	34,031295	33,440764	31	1,01765903
3,05	51,47	66,16	26.07.98	11:28:49	33,208554	32,583549	30,5	1,01918161
3,07	51,32	65,52	26.07.98	11:29:19	33,354482	33,414661	30,7	0,99819904
3,1	50,92	65,74	26.07.98	11:29:49	33,745721	33,128054	31	1,01864483
3,05	52,43	66,47	26.07.98	11:30:19	32,284562	32,183865	30,5	1,00312882
3,05	52,6	66	26.07.98	11:30:48	32,122703	32,79057	30,5	0,97963234
3,07	51,96	66,03	26.07.98	11:31:18	32,7348	32,751716	30,7	0,99948351
3,1	53,13	66,59	26.07.98	11:31:48	31,621422	32,029648	31	0,98725474
3,1	53,61	66,75	26.07.98	11:32:18	31,171728	31,824458	31	0,97948967
3,02	54,06	67,12	26.07.98	11:32:48	30,753782	31,351835	30,2	0,98092449
3,02	54,16	67,04	26.07.98	11:33:18	30,661378	31,453802	30,2	0,97480672
3,05	54,19	67,07	26.07.98	11:33:47	30,63369	31,41555	30,5	0,97511231
3,05	54,42	67,33	26.07.98	11:34:17	30,421923	31,084746	30,5	0,97867689
3,05	54,78	67,31	26.07.98	11:34:47	30,092251	31,110147	30,5	0,96728089
3,07	54,11	67,35	26.07.98	11:35:17	30,707559	31,059353	30,7	0,98867349
3,02	55,3	67,59	26.07.98	11:35:47	29,619864	30,755217	30,2	0,9630842
3	54,53	67,2	26.07.98	11:36:17	30,320959	31,249988	30	0,97027105
3,02	53,46	67,09	26.07.98	11:36:47	31,311824	31,390058	30,2	0,99750767
3	53,45	66,72	26.07.98	11:37:16	31,321177	31,862894	30	0,98299851
2,95	54,82	67,45	26.07.98	11:37:46	30,055755	30,932498	29,5	0,97165624
3,07	52,73	66,17	26.07.98	11:38:16	31,999282	32,570626	30,7	0,98245828
3,07	53,81	66,72	26.07.98	11:38:46	30,985543	31,862894	30,7	0,97246481
2,95	53,51	66,81	26.07.98	11:39:16	31,265082	31,747639	29,5	0,98480021
3,02	53,98	66,82	26.07.98	11:39:45	30,827829	31,734843	30,2	0,971419
3,05	54,03	67,3	26.07.98	11:40:15	30,781537	31,122851	30,5	0,98903334
2,95	54,7	67,57	26.07.98	11:40:45	30,165324	30,780521	29,5	0,98001344
2,97	54,55	67,24	26.07.98	11:41:14	30,302624	31,199111	29,7	0,97126563
3	54,28	67,32	26.07.98	11:41:45	30,550718	31,097446	30	0,98241887
2,95	54,09	67,51	26.07.98	11:42:14	30,726043	30,856476	29,5	0,99577293
3	53,9	67,63	26.07.98	11:42:45	30,901985	30,704633	30	1,00642745
3	54,84	67,89	26.07.98	11:43:14	30,037517	30,376563	30	0,98883855
2,97	53,9	67,62	26.07.98	11:43:44	30,901985	30,717276	29,7	1,0060132
2,95	54,83	67,68	26.07.98	11:44:14	30,046635	30,641445	29,5	0,98058806
2,92	54,55	67,75	26.07.98	11:44:44	30,302624	30,55306	29,2	0,99180325
2,97	55,52	68,15	26.07.98	11:45:14	29,421343	30,049747	29,7	0,9790879
3	54,09	68,24	26.07.98	11:45:44	30,726043	29,936909	30	1,02635991
2,95	55,62	68,7	26.07.98	11:46:14	29,331367	29,362494	29,5	0,99893989
2,95	56,16	68,43	26.07.98	11:46:44	28,848271	29,699183	29,5	0,971349
2,97	55,74	68,43	26.07.98	11:47:15	29,223608	29,699183	29,7	0,98398695
2,92	55,67	68,27	26.07.98	11:47:45	29,286439	29,899329	29,2	0,97950155
2,87	55,81	68,32	26.07.98	11:48:15	29,160856	29,836733	28,7	0,97734749
2,95	55,93	68,31	26.07.98	11:48:45	29,053464	29,849248	29,5	0,97333988
2,95	54,55	67,68	26.07.98	11:49:15	30,302624	30,641445	29,5	0,98894239
2,89	54,85	67,84	26.07.98	11:49:46	30,0284	30,439556	28,9	0,98649272
2,95	53,91	67,69	26.07.98	11:50:16	30,89271	30,628813	29,5	1,00861598
2,92	54,81	67,72	26.07.98	11:50:46	30,064876	30,590928	29,2	0,98280368

Druck [dbar]	Trübung 1 [%]	Trübung 2 [%]	Datum	Zeit	Att. 1 [1/m]	Att. 2 [1/m]	Druck [cbar]	Att. 1 / Att. 2 (korr.)
2,87	54,62	67,53	26.07.98	11:51:15	30,238503	30,83115	28,7	0,98077768
2,92	54,33	67,41	26.07.98	11:51:46	30,504681	30,983217	29,2	0,98455499
2,92	53,94	67,39	26.07.98	11:52:16	30,864893	31,008588	29,2	0,99536597
2,87	54,18	67,05	26.07.98	11:52:46	30,642917	31,44105	28,7	0,97461496
2,87	53,35	66,88	26.07.98	11:53:16	31,41481	31,658104	28,7	0,99231498
2,95	53,84	66,94	26.07.98	11:53:45	30,957675	31,581433	29,5	0,98024921
2,92	52,91	66,85	26.07.98	11:54:16	31,828891	31,696464	29,2	1,00417797
2,87	53,11	66,8	26.07.98	11:54:46	31,640248	31,760438	28,7	0,99621573
2,87	53,72	66,79	26.07.98	11:55:16	31,069241	31,773238	28,7	0,97784308
2,87	53,12	66,77	26.07.98	11:55:46	31,630834	31,798844	28,7	0,99471647
2,84	52,74	66,64	26.07.98	11:56:15	31,9898	31,965474	28,4	1,00076103
2,87	52,8	66,6	26.07.98	11:56:46	31,93295	32,01681	28,7	0,99738076
2,84	53,02	66,91	26.07.98	11:57:16	31,725049	31,61976	28,4	1,00332986
2,87	53,34	67,18	26.07.98	11:57:46	31,424183	31,275438	28,7	1,00475597
2,82	53,71	67,4	26.07.98	11:58:17	31,078549	30,995902	28,2	1,00266639
2,82	53,71	67,52	26.07.98	11:58:48	31,078549	30,843812	28,2	1,00761052
2,82	54,12	67,57	26.07.98	11:59:18	30,698319	30,780521	28,2	0,99732943
2,84	54,75	67,73	26.07.98	11:59:47	30,119641	30,578303	28,4	0,9850004
2,84	52,99	67,61	26.07.98	12:00:17	31,753348	30,729921	28,4	1,03330393
2,87	54,6	67,97	26.07.98	12:00:47	30,256815	30,275871	28,7	0,99937059
2,84	54,75	67,93	26.07.98	12:01:17	30,119641	30,326202	28,4	0,99318869
2,82	54,93	68,06	26.07.98	12:01:47	29,955527	30,162734	28,2	0,99313036
2,84	55,12	68,13	26.07.98	12:02:18	29,782878	30,074842	28,4	0,99029208
2,84	55,38	67,85	26.07.98	12:02:47	29,547583	30,426953	28,4	0,97109898
2,79	53,89	67,58	26.07.98	12:03:18	30,911263	30,767868	27,9	1,00466054
2,79	54,99	67,91	26.07.98	12:03:48	29,900942	30,351379	27,9	0,98515926
2,84	54,99	67,9	26.07.98	12:04:18	29,900942	30,36397	28,4	0,98475074
2,77	54,42	67,87	26.07.98	12:04:48	30,421923	30,401754	27,7	1,00066339
2,79	54,52	67,78	26.07.98	12:05:18	30,330129	30,515208	27,9	0,99393485
2,79	54,37	67,72	26.07.98	12:05:48	30,467883	30,590928	27,9	0,99597773
2,82	53,76	67,94	26.07.98	12:06:17	31,032024	30,313617	28,2	1,02369918
2,77	54,78	67,73	26.07.98	12:06:47	30,092251	30,578303	27,7	0,98410468
2,77	54,62	68,1	26.07.98	12:07:17	30,238503	30,112499	27,7	1,00418445
2,74	54,64	68,08	26.07.98	12:07:47	30,220199	30,137613	27,4	1,00274028
2,72	54,31	68,05	26.07.98	12:08:17	30,523091	30,175298	27,2	1,01152576
2,79	54,74	68,04	26.07.98	12:08:47	30,128774	30,187863	27,9	0,99804264
2,74	55,03	68,12	26.07.98	12:09:16	29,864585	30,087393	27,4	0,99259464
2,77	54,69	68,17	26.07.98	12:09:46	30,174465	30,024659	27,7	1,00498945
2,74	55,18	68,28	26.07.98	12:10:17	29,728481	29,886806	27,4	0,9947025
2,77	55,83	68,75	26.07.98	12:10:47	29,142941	29,30029	27,7	0,99462979
2,77	56,15	69,02	26.07.98	12:11:17	28,857175	28,965166	27,7	0,99627171
2,77	56,89	69,26	26.07.98	12:11:47	28,20253	28,668376	27,7	0,98375053
2,77	56,4	69,27	26.07.98	12:12:17	28,635051	28,656032	27,7	0,99926783
2,77	56,08	69,39	26.07.98	12:12:47	28,919547	28,508045	27,7	1,01443462
2,72	56,51	69,47	26.07.98	12:13:17	28,537629	28,409528	27,2	1,00450907
2,72	56,87	69,5	26.07.98	12:13:47	28,220111	28,372614	27,2	0,99462502
2,74	55,93	69,54	26.07.98	12:14:17	29,053464	28,323419	27,4	1,02577531
2,77	57,29	69,84	26.07.98	12:14:48	27,852205	27,95536	27,7	0,99631001
2,74	57,54	70,11	26.07.98	12:15:19	27,634491	27,625456	27,4	1,00032707
2,72	57,69	70,18	26.07.98	12:15:48	27,504317	27,540133	27,2	0,9986995
2,72	57,77	70,15	26.07.98	12:16:18	27,435029	27,576689	27,2	0,99486303
2,72	57,15	69,99	26.07.98	12:16:49	27,97454	27,771923	27,2	1,00729575
2,69	57,06	70,06	26.07.98	12:17:18	28,053342	27,686453	26,9	1,01325156
2,72	57,19	70,07	26.07.98	12:17:48	27,939556	27,67425	27,2	1,00958674
2,69	56,81	69,87	26.07.98	12:18:18	28,272891	27,918641	26,9	1,01268865
2,67	57,33	70,05	26.07.98	12:18:48	27,817307	27,698658	26,7	1,00428356
2,72	57,61	70,07	26.07.98	12:19:18	27,573701	27,67425	27,2	0,99636668
2,69	57,91	70,27	26.07.98	12:19:48	27,314005	27,430556	26,9	0,99575105
2,69	57,84	70,38	26.07.98	12:20:18	27,37448	27,29682	26,9	1,00284503
2,72	57,86	70,59	26.07.98	12:20:48	27,357194	27,042085	27,2	1,01165256
2,69	58,53	70,69	26.07.98	12:21:19	26,781537	26,921049	26,9	0,99481775
2,69	58,66	70,94	26.07.98	12:21:48	26,670606	26,619205	26,9	1,00193096
2,64	58,26	71,19	26.07.98	12:22:18	27,012722	26,318424	26,4	1,02638066
2,67	58,85	71,22	26.07.98	12:22:48	26,508918	26,282401	26,7	1,00861855
2,69	58,75	71,28	26.07.98	12:23:18	26,593952	26,210401	26,9	1,01463351
2,62	58,42	71,28	26.07.98	12:23:47	26,875594	26,210401	26,2	1,02537897
2,67	58,99	71,32	26.07.98	12:24:17	26,390112	26,162435	26,7	1,00870245
2,69	59,46	71,38	26.07.98	12:24:48	25,993318	26,090536	26,9	0,99627384
2,67	59,2	71,08	26.07.98	12:25:18	26,212432	26,450638	26,7	0,99099434
2,67	58,67	70,99	26.07.98	12:25:48	26,662083	26,558965	26,7	1,00388263
2,67	59,4	71,26	26.07.98	12:26:18	26,043798	26,234395	26,7	0,99273485
2,67	59,29	71,46	26.07.98	12:26:48	26,136476	25,994765	26,7	1,00545156
2,67	58,93	71,53	26.07.98	12:27:18	26,440994	25,911052	26,7	1,02045235
2,64	59,72	71,77	26.07.98	12:27:48	25,775161	25,62466	26,4	1,00587328
2,64	59,45	71,86	26.07.98	12:28:18	26,001728	25,51751	26,4	1,01897593
2,59	59,7	71,83	26.07.98	12:28:48	25,791908	25,553211	25,9	1,00934117
2,64	59,19	71,62	26.07.98	12:29:17	26,220879	25,803543	26,4	1,0161736
2,64	59,49	71,63	26.07.98	12:29:48	25,968098	25,791606	26,4	1,00684301
2,64	59,54	71,57	26.07.98	12:30:17	25,926092	25,863254	26,4	1,00242962
2,64	59,52	71,64	26.07.98	12:30:47	25,94289	25,77967	26,4	1,00633133
2,64	59,85	71,92	26.07.98	12:31:17	25,666438	25,446151	26,4	1,00865699
2,59	59,6	71,91	26.07.98	12:31:47	25,875731	25,45804	25,9	1,01640704

Druck [dbar]	Trübung 1 [%]	Trübung 2 [%]	Datum	Zeit	Att. 1 [1/m]	Att. 2 [1/m]	Druck [cbar]	Att. 1 / Att. 2 (korr.)
2,62	59,95	71,81	26.07.98	12:32:16	25,582965	25,577021	26,2	1,00023241
2,62	60,17	71,91	26.07.98	12:32:46	25,399815	25,45804	26,2	0,99771291
2,59	59,64	71,81	26.07.98	12:33:16	25,842185	25,577021	25,9	1,01036727
2,62	60,11	71,65	26.07.98	12:33:45	25,449698	25,767736	26,2	0,98765752
2,59	59,59	71,83	26.07.98	12:34:16	25,884121	25,553211	25,9	1,01294981
2,62	60,13	71,9	26.07.98	12:34:45	25,433065	25,46993	26,2	0,9985526
2,59	58,8	71,68	26.07.98	12:35:15	26,551417	25,731945	25,9	1,03184648
2,59	58,74	71,75	26.07.98	12:35:45	26,602463	25,648489	25,9	1,03719415
2,57	59,18	71,8	26.07.98	12:36:14	26,229327	25,588928	25,7	1,0250264
2,59	59,54	71,88	26.07.98	12:36:44	25,926092	25,493717	25,9	1,01696006
2,54	59,38	71,81	26.07.98	12:37:14	26,060636	25,577021	25,4	1,01890818
2,59	59,51	71,95	26.07.98	12:37:44	25,951291	25,410493	25,9	1,02128245
2,59	60,14	72,04	26.07.98	12:38:14	25,42475	25,303611	25,9	1,00478744
2,59	59,91	71,89	26.07.98	12:38:44	25,616337	25,481823	25,9	1,00527886
2,57	60,01	72	26.07.98	12:39:13	25,532949	25,351098	25,7	1,00717329
2,54	60,44	71,91	26.07.98	12:39:43	25,175952	25,45804	25,4	0,98891953
2,57	60,6	71,97	26.07.98	12:40:13	25,043765	25,38673	25,7	0,98649036
2,57	60,56	71,95	26.07.98	12:40:43	25,076779	25,410493	25,7	0,98686706
2,57	60,53	72,01	26.07.98	12:41:13	25,101554	25,339224	25,7	0,99062048
2,57	60,51	72,12	26.07.98	12:41:43	25,118077	25,208716	25,7	0,99640445
2,54	60,35	72,16	26.07.98	12:42:12	25,250462	25,161309	25,4	1,00354327
2,57	60,68	72,21	26.07.98	12:42:42	24,977802	25,102086	25,7	0,99504885
2,54	61,28	72,52	26.07.98	12:43:13	24,485833	24,735817	25,4	0,98989385
2,57	61,38	72,52	26.07.98	12:43:43	24,404307	24,735817	25,7	0,98659797
2,52	60,34	72,58	26.07.98	12:44:13	25,258748	24,665107	25,2	1,02406803
2,57	60,32	72,6	26.07.98	12:44:43	25,275323	24,64155	25,7	1,02571969
2,57	60,8	72,82	26.07.98	12:45:13	24,87902	24,382851	25,7	1,02034909
2,57	60,62	72,66	26.07.98	12:45:42	25,027266	24,570918	25,7	1,01857267
2,54	60,34	72,69	26.07.98	12:46:13	25,258748	24,535624	25,4	1,0294724
2,54	60,25	72,64	26.07.98	12:46:43	25,333381	24,594456	25,4	1,03004438
2,57	60,34	72,46	26.07.98	12:47:13	25,258748	24,806585	25,7	1,01822751
2,59	60,21	72,51	26.07.98	12:47:43	25,366587	24,747608	25,9	1,02501168
2,54	60,78	72,34	26.07.98	12:48:14	24,89547	24,948298	25,4	0,9978825
2,52	60,05	72,37	26.07.98	12:48:44	25,499632	24,912848	25,2	1,02355347
2,54	60,32	72,23	26.07.98	12:49:13	25,275323	25,078408	25,4	1,00785198
2,57	60,16	72,4	26.07.98	12:49:43	25,408125	24,877412	25,7	1,02133313
2,29	60,62	72,44	26.07.98	12:50:14	25,027266	24,830188	22,9	1,00793703
2,19	59,91	72,24	26.07.98	12:50:44	25,616337	25,066572	21,9	1,02193223
2,62	59,99	72,35	26.07.98	12:51:14	25,549615	24,93648	26,2	1,0245879
2,57	60,2	72,51	26.07.98	12:51:45	25,374892	24,747608	25,7	1,02534726
2,39	60,47	72,58	26.07.98	12:52:14	25,151141	24,665107	23,9	1,01970531
2,57	60,82	72,85	26.07.98	12:52:45	24,862575	24,347634	25,7	1,02114952
2,67	61,01	73,02	26.07.98	12:53:15	24,70662	24,148347	26,7	1,02311847
2,39	61,14	73,12	26.07.98	12:53:44	24,600193	24,031336	23,9	1,02367148
2,24	61,16	72,98	26.07.98	12:54:16	24,58384	24,195197	22,4	1,01606285
2,54	61,52	72,91	26.07.98	12:54:46	24,290393	24,277245	25,4	1,00054159
2,52	60,26	72,71	26.07.98	12:55:16	25,325083	24,512103	25,2	1,03316647
2,49	60,01	72,77	26.07.98	12:55:46	25,532949	24,441578	24,9	1,04465223
2,59	60,34	72,94	26.07.98	12:56:16	25,258748	24,242072	25,9	1,0419385
2,36	60,52	72,87	26.07.98	12:56:46	25,109815	24,324165	23,6	1,03229916
2,39	60,37	72,31	26.07.98	12:57:16	25,233895	24,983763	23,9	1,01001177
2,54	60,29	72,48	26.07.98	12:57:47	25,300197	24,782989	25,4	1,02086945
2,41	60,75	72,59	26.07.98	12:58:17	24,920155	24,653328	24,1	1,01082318
2,44	59,33	71,78	26.07.98	12:58:46	26,102755	25,612748	24,4	1,0191314
2,57	58,68	71,59	26.07.98	12:59:16	26,653562	25,839364	25,7	1,03150996
2,41	58,47	71,47	26.07.98	12:59:46	26,832819	25,982801	24,1	1,03271466
2,41	57,19	70,4	26.07.98	13:00:16	27,939556	27,272527	24,1	1,02445793
2,49	56,29	69,73	26.07.98	13:00:46	28,732664	28,090131	24,9	1,02287399
2,36	54,57	68,05	26.07.98	13:01:16	30,284295	30,175298	23,6	1,00361215
2,39	48,33	64,4	26.07.98	13:01:46	36,355885	34,888835	23,9	1,04204926
2,54	48,85	65,25	26.07.98	13:02:15	35,82079	33,767724	25,4	1,06079967
2,49	51,09	66,24	26.07.98	13:02:45	33,57907	32,480225	24,9	1,0338312
2,44	51,38	66,47	26.07.98	13:03:15	33,29606	32,183865	24,4	1,03455754
2,44	50,63	66,17	26.07.98	13:03:45	34,031295	32,570626	24,4	1,0448462
2,44	53,07	67,96	26.07.98	13:04:16	31,677919	30,288451	24,4	1,04587453
2,39	54,61	68,75	26.07.98	13:04:46	30,247658	29,30029	23,9	1,03233308
2,41	55,01	69,22	26.07.98	13:05:16	29,88276	28,71777	24,1	1,04056688
2,41	55,26	69,62	26.07.98	13:05:46	29,656043	28,225115	24,1	1,05069699
2,49	57,19	70,78	26.07.98	13:06:16	27,939556	26,812262	24,9	1,04204398
2,44	57,54	71,03	26.07.98	13:06:47	27,634491	26,510802	24,4	1,04238608
2,41	57,99	70,82	26.07.98	13:07:17	27,24498	26,763957	24,1	1,01797279
2,39	55,67	68,9	26.07.98	13:07:46	29,286439	29,113948	23,9	1,0059247
2,39	58,7	70,85	26.07.98	13:08:16	26,636523	26,727746	23,9	0,99658694
2,46	59,06	71,28	26.07.98	13:08:46	26,330815	26,210401	24,6	1,00459413
2,41	56,95	69,47	26.07.98	13:09:16	28,149825	28,409528	24,1	0,99085859
2,41	55,9	69,04	26.07.98	13:09:46	29,08029	28,940394	24,1	1,00483395
2,41	57,01	70,44	26.07.98	13:10:16	28,097175	27,223961	24,1	1,03207519
2,41	57,92	70,81	26.07.98	13:10:46	27,305372	26,776031	24,1	1,01976921
2,39	57,32	70,86	26.07.98	13:11:16	27,826029	26,715679	23,9	1,04156173
2,39	57,16	70,35	26.07.98	13:11:46	27,965792	27,333273	23,9	1,02314098
2,36	57,39	70,75	26.07.98	13:12:15	27,765006	26,848509	23,6	1,03413585
2,41	56,33	70,16	26.07.98	13:12:46	28,697147	27,564502	24,1	1,04109069

Druck [dbar]	Trübung 1 [%]	Trübung 2 [%]	Datum	Zeit	Att. 1 [1/m]	Att. 2 [1/m]	Druck [cbar]	Att. 1 / Att. 2 (korr.)
2,41	59,1	71,92	26.07.98	13:13:15	26,296963	25,446151	24,1	1,03343581
2,41	58,29	71,22	26.07.98	13:13:45	26,986982	26,282401	24,1	1,02680806
2,41	58,06	71,16	26.07.98	13:14:16	27,184661	26,354462	24,1	1,03150128
2,39	57,79	70,95	26.07.98	13:14:46	27,417722	26,607154	23,9	1,03046428
2,39	58,53	71,37	26.07.98	13:15:16	26,781537	26,102515	23,9	1,02601367
2,41	57,59	70,57	26.07.98	13:15:46	27,591062	27,066313	24,1	1,01938755
2,41	57,99	71,1	26.07.98	13:16:16	27,24498	26,426584	24,1	1,03096869
2,39	57,47	70,64	26.07.98	13:16:46	27,695356	26,981545	23,9	1,0264555
2,39	58,71	71,8	26.07.98	13:17:16	26,628006	25,588928	23,9	1,04060653
2,41	58,04	71,12	26.07.98	13:17:45	27,201888	26,402536	24,1	1,03027556
2,34	58,79	71,65	26.07.98	13:18:16	26,559921	25,767736	23,4	1,03074327
2,36	57,51	70,93	26.07.98	13:18:45	27,660567	26,631259	23,6	1,03865038
2,41	57,41	70,74	26.07.98	13:19:16	27,747584	26,860595	24,1	1,03302196
2,41	58,08	71,21	26.07.98	13:19:45	27,167441	26,294407	24,1	1,03320225
2,36	58,48	71,69	26.07.98	13:20:16	26,824269	25,720017	23,6	1,04293353
2,36	58,73	71,62	26.07.98	13:20:45	26,610976	25,803543	23,6	1,03129156
2,36	58,1	71,24	26.07.98	13:21:15	27,150226	26,258395	23,6	1,03396367
2,31	57,18	70,66	26.07.98	13:21:45	27,9483	26,957342	23,1	1,03676024
2,41	59,27	71,63	26.07.98	13:22:15	26,153346	25,791606	24,1	1,01402549
2,39	59,54	71,61	26.07.98	13:22:45	25,926092	25,815482	23,9	1,00428464
2,34	58,68	71,25	26.07.98	13:23:15	26,653562	26,246394	23,4	1,01551328
2,36	59,05	71,41	26.07.98	13:23:45	26,339282	26,054609	23,6	1,01092601
2,41	59,15	71,28	26.07.98	13:24:15	26,25468	26,210401	24,1	1,00168934
2,39	59,25	71,35	26.07.98	13:24:46	26,17022	26,126478	23,9	1,00167425
2,36	59,16	71,45	26.07.98	13:25:16	26,246227	26,00673	23,6	1,00920905
2,36	59,59	71,69	26.07.98	13:25:46	25,884121	25,720017	23,6	1,00638036
2,36	59,32	71,25	26.07.98	13:26:16	26,111183	26,246394	23,6	0,99484842
2,39	59,09	71,68	26.07.98	13:26:46	26,305424	25,731945	23,9	1,02228667
2,39	59,44	71,68	26.07.98	13:27:15	26,010139	25,731945	23,9	1,01081125
2,36	59,44	71,62	26.07.98	13:27:45	26,010139	25,803543	23,6	1,00800652
2,39	59,53	71,76	26.07.98	13:28:15	25,93449	25,636574	23,9	1,01162075
2,39	59,95	71,79	26.07.98	13:28:45	25,582965	25,600837	23,9	0,9993019
2,36	59,93	71,82	26.07.98	13:29:15	25,599649	25,565115	23,6	1,00135079
2,39	60,67	72,03	26.07.98	13:29:45	24,986042	25,31548	23,9	0,9869867
2,36	60,33	72,11	26.07.98	13:30:15	25,267035	25,220572	23,6	1,00184224
2,41	60,18	72,16	26.07.98	13:30:45	25,391506	25,161309	24,1	1,00914886
2,41	60,35	72,23	26.07.98	13:31:15	25,250462	25,078408	24,1	1,00686064
2,41	61,17	72,36	26.07.98	13:31:45	24,575666	24,924663	24,1	0,98599791
2,36	60,57	72,51	26.07.98	13:32:16	25,068523	24,747608	23,6	1,01296754
2,36	61,29	72,43	26.07.98	13:32:45	24,477674	24,841991	23,6	0,98533463
2,44	60,6	72,39	26.07.98	13:33:15	25,043765	24,889223	24,4	1,0062092
2,41	59,15	71,98	26.07.98	13:33:45	26,25468	25,374851	24,1	1,03467326
2,41	60,1	72,57	26.07.98	13:34:15	25,458017	24,676888	24,1	1,03165429
2,39	60,2	72,44	26.07.98	13:34:45	25,374892	24,830188	23,9	1,02193716
2,39	60,08	72,48	26.07.98	13:35:14	25,474659	24,782989	23,9	1,02790905
2,36	60,65	72,71	26.07.98	13:35:44	25,002528	24,512103	23,6	1,02000746
2,34	60,39	72,73	26.07.98	13:36:14	25,217333	24,488588	23,4	1,02975856
2,36	60,16	72,49	26.07.98	13:36:44	25,408125	24,771194	23,6	1,02571259
2,36	60,92	72,78	26.07.98	13:37:13	24,780433	24,429829	23,6	1,01435147
2,34	60,2	72,5	26.07.98	13:37:44	25,374892	24,7594	23,4	1,02485892
2,36	60,3	72,51	26.07.98	13:38:14	25,291904	24,747608	23,6	1,02199391
2,44	60,83	73,1	26.07.98	13:38:43	24,854355	24,054726	24,4	1,03324209
2,46	61,33	73,37	26.07.98	13:39:13	24,445053	23,739507	24,6	1,02972034
2,44	61,56	73,4	26.07.98	13:39:43	24,257894	23,704554	24,4	1,02334317
2,46	62,21	73,69	26.07.98	13:40:13	23,732721	23,367413	24,6	1,01563322
2,46	62,29	73,94	26.07.98	13:40:44	23,668464	23,077838	24,6	1,0255928
2,44	62,55	74,04	26.07.98	13:41:13	23,460197	22,962282	24,4	1,02168407
2,39	62,6	74,18	26.07.98	13:41:43	23,420245	22,800765	23,9	1,02716928
2,46	63,04	74,41	26.07.98	13:42:13	23,070037	22,536077	24,6	1,02369358
2,46	63,35	74,6	26.07.98	13:42:44	22,824764	22,318038	24,6	1,02270479
2,46	63,37	74,7	26.07.98	13:43:13	22,808981	22,203503	24,6	1,02726949
2,46	64,56	74,99	26.07.98	13:43:43	21,878758	21,872218	24,6	1,00029902
2,44	64,62	75,26	26.07.98	13:44:13	21,832311	21,56493	24,4	1,0123989
2,46	64,89	75,37	26.07.98	13:44:43	21,623833	21,440054	24,6	1,00857174
2,54	64,57	75,51	26.07.98	13:45:13	21,871014	21,281385	25,4	1,02770632
2,46	64,96	75,38	26.07.98	13:45:43	21,569925	21,428711	24,6	1,00658992
2,46	65,55	75,84	26.07.98	13:46:13	21,117849	20,90854	24,6	1,01001068
2,57	65,05	75,75	26.07.98	13:46:43	21,500699	21,010064	25,7	1,02335239
2,52	65,95	75,89	26.07.98	13:47:14	20,813665	20,85219	25,2	0,99815249
2,52	66,03	76,32	26.07.98	13:47:44	20,75305	20,369106	25,2	1,01884933
2,59	65,96	75,92	26.07.98	13:48:14	20,806084	20,818398	25,9	0,99940854
2,52	66,07	76,23	26.07.98	13:48:44	20,72277	20,469991	25,2	1,01234876
2,52	66,06	76,12	26.07.98	13:49:13	20,730338	20,593457	25,2	1,00664685
2,62	66,15	76,37	26.07.98	13:49:44	20,662265	20,31311	26,2	1,01718863
2,62	65,89	76,05	26.07.98	13:50:14	20,859175	20,672119	26,2	1,00904872
2,59	66,59	76,56	26.07.98	13:50:44	20,330788	20,10066	25,9	1,0114488
2,62	66,6	76,73	26.07.98	13:51:13	20,32328	19,911019	26,2	1,02070517
2,64	66,69	76,62	26.07.98	13:51:44	20,255758	20,03368	26,4	1,01108526
2,62	66,93	76,94	26.07.98	13:52:14	20,076144	19,677337	26,2	1,02026736
2,59	65,21	75,71	26.07.98	13:52:44	21,377868	21,055224	25,9	1,01532367
2,67	64,78	75,66	26.07.98	13:53:14	21,708664	21,111708	26,7	1,02827602
2,67	65,08	75,68	26.07.98	13:53:44	21,477645	21,08911	26,7	1,01842348

Druck [dbar]	Trübung 1 [%]	Trübung 2 [%]	Datum	Zeit	Att. 1 [1/m]	Att. 2 [1/m]	Druck [cbar]	Att. 1 / Att. 2 (korr.)
2,64	63,83	75,21	26.07.98	13:54:15	22,447344	21,621752	26,4	1,03818343
2,72	62,88	74,46	26.07.98	13:54:45	23,197102	22,478644	27,2	1,0319618
2,69	63,69	74,82	26.07.98	13:55:15	22,557131	22,066264	26,9	1,02224515
2,72	62,63	74,52	26.07.98	13:55:45	23,396289	22,409776	27,2	1,04402158
2,74	62,53	74,48	26.07.98	13:56:15	23,476187	22,455682	27,4	1,04544531
2,79	62,58	74,57	26.07.98	13:56:45	23,436222	22,352428	27,9	1,04848666
2,77	62,75	74,56	26.07.98	13:57:15	23,30058	22,363894	27,7	1,04188385
2,79	63,24	75,24	26.07.98	13:57:45	22,911659	21,587654	27,9	1,06133157
2,82	62,27	74,76	26.07.98	13:58:15	23,684521	22,134856	28,2	1,07001017
2,82	62,31	74,69	26.07.98	13:58:45	23,652413	22,21495	28,2	1,06470703
2,84	59,39	72,71	26.07.98	13:59:15	26,052216	24,512103	28,4	1,06283074
2,84	61,78	74,44	26.07.98	13:59:44	24,079525	22,501612	28,4	1,07012442
2,87	55,64	70,2	26.07.98	14:00:15	29,313391	27,51577	28,7	1,06533056
2,87	59,4	73,08	26.07.98	14:00:45	26,043798	24,078121	28,7	1,08163746
2,89	54,76	69,89	26.07.98	14:01:15	30,110509	27,894171	28,9	1,07945527
2,89	55,22	70,07	26.07.98	14:01:45	29,692249	27,67425	28,9	1,07291972
2,92	55,26	69,96	26.07.98	14:02:14	29,656043	27,808579	29,2	1,06643506
2,92	54,13	69,24	26.07.98	14:02:45	30,689081	28,693069	29,2	1,06956425
2,95	51,7	67,41	26.07.98	14:03:15	32,98562	30,983217	29,5	1,06462863
2,95	50,67	66,81	26.07.98	14:03:45	33,991808	31,747639	29,5	1,07068775
2,92	50,63	66,56	26.07.98	14:04:15	34,031295	32,068176	29,2	1,06121704
3	52,14	68,45	26.07.98	14:04:44	32,561889	29,674197	30	1,09731322
3	50,78	67,51	26.07.98	14:05:14	33,88338	30,856476	30	1,09809626
3,02	50,61	67,25	26.07.98	14:05:44	34,05105	31,186396	30,2	1,09185589
3	51,89	68,19	26.07.98	14:06:14	32,802205	29,999578	30	1,0934222
3,02	49,72	66,38	26.07.98	14:06:44	34,938146	32,299709	30,2	1,08168608
3,05	53,59	69,11	26.07.98	14:07:14	31,190385	28,853749	30,5	1,08098207
3,05	53,11	68,89	26.07.98	14:07:44	31,640248	29,126358	30,5	1,08630979
3,07	52,5	68,23	26.07.98	14:08:14	32,217851	29,949439	30,7	1,07574138
3,07	52,97	68,7	26.07.98	14:08:44	31,772224	29,362494	30,7	1,08206827
3,1	52,72	68,36	26.07.98	14:09:14	32,008765	29,786689	31	1,07459962
3,1	53,45	68,88	26.07.98	14:09:44	31,321177	29,13877	31	1,07489704
3,1	50,51	66,94	26.07.98	14:10:14	34,149942	31,581433	31	1,08132972
3,1	51,64	67,45	26.07.98	14:10:45	33,043681	30,932498	31	1,06825129
3,15	54,07	69,39	26.07.98	14:11:15	30,744534	28,508045	31,5	1,07845118
3,15	53,31	68,89	26.07.98	14:11:44	31,452313	29,126358	31,5	1,07985739
3,12	51,54	67,55	26.07.98	14:12:14	33,140599	30,805831	31,2	1,07578979
3,17	50,99	67,16	26.07.98	14:12:44	33,677033	31,300896	31,7	1,07591272
3,2	51,23	67,2	26.07.98	14:13:15	33,442244	31,249988	32	1,07015222
3,2	50,95	67,28	26.07.98	14:13:45	33,716271	31,148263	32	1,08244467
3,17	49,11	65,6	26.07.98	14:14:14	35,555375	33,310329	31,7	1,06739791
3,22	50,09	66,54	26.07.98	14:14:44	34,56744	32,093871	32,2	1,07707293
3,22	48,45	65,05	26.07.98	14:15:14	36,231892	34,030195	32,2	1,06469834
3,22	47,9	64,69	26.07.98	14:15:43	36,802734	34,504684	32,2	1,0666011
3,25	47,62	64,25	26.07.98	14:16:13	37,095867	35,088214	32,5	1,05721733
3,27	49,09	65,51	26.07.98	14:16:43	35,575742	33,427711	32,7	1,06425898
3,27	49,03	65,5	26.07.98	14:17:13	35,636892	33,440764	32,7	1,06567218
3,27	48,82	65,41	26.07.98	14:17:42	35,851506	33,558325	32,7	1,06833418
3,3	47,41	64,07	26.07.98	14:18:12	37,31685	35,328083	33	1,05629424
3,35	46,03	62,73	26.07.98	14:18:42	38,793841	37,135248	33,5	1,04466359
3,32	46,44	63,3	26.07.98	14:19:12	38,350451	36,361855	33,2	1,05468907
3,3	46,54	63,37	26.07.98	14:19:42	38,242901	36,267358	33	1,05447167
3,35	47,22	63,82	26.07.98	14:20:12	37,517633	35,662355	33,5	1,05202343
3,38	46,04	63,13	26.07.98	14:20:42	38,78298	36,591785	33,8	1,05988216
3,35	44,63	61,97	26.07.98	14:21:12	40,338195	38,177442	33,5	1,05659765
3,35	43,99	61,25	26.07.98	14:21:42	41,060393	39,176642	33,5	1,04808352
3,38	44,1	61,12	26.07.98	14:22:12	40,93552	39,358304	33,8	1,04007328
3,4	46,1	63,01	26.07.98	14:22:42	38,717862	36,754461	34	1,05341937
3,4	46,28	63,12	26.07.98	14:23:11	38,523014	36,60533	34	1,05238813
3,4	47,07	63,55	26.07.98	14:23:41	37,676717	36,024843	34	1,04585374
3,43	48,83	64,95	26.07.98	14:24:11	35,841265	34,161734	34,3	1,04916412
3,43	49,39	65,54	26.07.98	14:24:41	35,271111	33,388566	34,3	1,05638291
3,43	50,32	65,94	26.07.98	14:25:11	34,338379	32,868333	34,3	1,04472529
3,45	50,63	66,25	26.07.98	14:25:41	34,031295	32,467319	34,5	1,04817079
3,45	49,97	65,9	26.07.98	14:26:10	34,687368	32,920214	34,5	1,0536799
3,48	49,48	65,21	26.07.98	14:26:41	35,180082	33,820154	34,8	1,04021058
3,5	50,95	66,33	26.07.98	14:27:10	33,716271	32,364136	35	1,04177883
3,5	51,52	66,9	26.07.98	14:27:40	33,160005	31,632539	35	1,04828781
3,5	50,86	66,43	26.07.98	14:28:11	33,804671	32,235332	35	1,04868383
3,53	51,74	66,94	26.07.98	14:28:41	32,94695	31,581433	35,3	1,04323797
3,53	49,74	65,38	26.07.98	14:29:11	34,918037	33,597549	35,3	1,03930313
3,55	49,58	65,46	26.07.98	14:29:41	35,079133	33,492993	35,5	1,04735735
3,5	48,86	64,72	26.07.98	14:30:10	35,810556	34,465043	35	1,03903995
3,53	49,13	65,04	26.07.98	14:30:40	35,535017	34,04334	35,3	1,043817
3,55	49,1	64,93	26.07.98	14:31:11	35,565558	34,188066	35,5	1,04029159
3,55	49,14	64,87	26.07.98	14:31:41	35,524841	34,267111	35,5	1,03670372
3,58	49,06	64,97	26.07.98	14:32:11	35,606307	34,13541	35,8	1,04309008
3,58	49,59	65,39	26.07.98	14:32:41	35,069049	33,584472	35,8	1,04420427
3,58	48,88	64,75	26.07.98	14:33:11	35,790094	34,42542	35,8	1,03964146
3,6	49,58	65,44	26.07.98	14:33:41	35,079133	33,51912	36	1,04654098
3,6	49,15	64,9	26.07.98	14:34:12	35,514667	34,227579	36	1,03760383
3,6	48,39	64,31	26.07.98	14:34:41	36,29385	35,008406	36	1,03671815

Druck [dbar]	Trübung 1 [%]	Trübung 2 [%]	Datum	Zeit	Att. 1 [1/m]	Att. 2 [1/m]	Druck [cbar]	Att. 1 / Att. 2 (korr.)
3,63	48,92	64,96	26.07.98	14:35:12	35,749194	34,148571	36,3	1,04687232
3,63	49,14	64,94	26.07.98	14:35:42	35,524841	34,174899	36,3	1,03950098
3,63	48,04	64,07	26.07.98	14:36:12	36,656809	35,328083	36,3	1,03761106
3,65	47,86	63,82	26.07.98	14:36:43	36,844505	35,662355	36,5	1,03314841
3,65	48,58	64,39	26.07.98	14:37:12	36,097913	34,902113	36,5	1,03426155
3,65	48,34	64,32	26.07.98	14:37:42	36,345541	34,995112	36,5	1,03858905
3,68	48,06	63,93	26.07.98	14:38:12	36,635998	35,515114	36,8	1,03156075
3,68	48,42	64,35	26.07.98	14:38:42	36,262862	34,955243	36,8	1,03740837
3,68	48,59	64,49	26.07.98	14:39:12	36,087622	34,769431	36,8	1,03791235
3,68	48,07	63,88	26.07.98	14:39:42	36,625595	35,58201	36,8	1,029329
3,7	48,02	63,72	26.07.98	14:40:12	36,67763	35,79643	37	1,02461696
3,7	48,54	64,23	26.07.98	14:40:42	36,139099	35,114832	37	1,02916907
3,7	48,32	64,02	26.07.98	14:41:12	36,366232	35,394833	37	1,02744465
3,73	48,44	64,1	26.07.98	14:41:42	36,242213	35,288058	37,3	1,02703905
3,7	48,54	64,4	26.07.98	14:42:12	36,139099	34,888835	37	1,03583565
3,73	48,4	63,99	26.07.98	14:42:42	36,283519	35,434908	37,3	1,02394844
3,73	48,29	64,04	26.07.98	14:43:11	36,397284	35,368126	37,3	1,02909846
3,73	48,22	63,93	26.07.98	14:43:42	36,469816	35,515114	37,3	1,02688156
3,75	47,79	63,49	26.07.98	14:44:12	36,917689	36,105605	37,5	1,02249191
3,75	47,45	63,21	26.07.98	14:44:42	37,274683	36,483506	37,5	1,02168589
3,75	47,01	62,77	26.07.98	14:45:12	37,740492	37,080746	37,5	1,01779215
3,78	47,09	62,84	26.07.98	14:45:43	37,655476	36,985451	37,8	1,01811591
3,78	47,4	63,07	26.07.98	14:46:13	37,327398	36,673085	37,8	1,01784179
3,78	47,59	63,28	26.07.98	14:46:43	37,127377	36,388874	37,8	1,02029474
3,78	47,3	63	26.07.98	14:47:13	37,432995	36,768032	37,8	1,01808535
3,81	47,4	63,05	26.07.98	14:47:43	37,327398	36,700202	38,1	1,01708972
3,81	47,48	63,06	26.07.98	14:48:13	37,243081	36,686642	38,1	1,01516734
3,81	47,39	62,87	26.07.98	14:48:43	37,337948	36,944643	38,1	1,01064579
3,83	47,65	63,15	26.07.98	14:49:13	37,064378	36,564702	38,3	1,01366551
3,83	47,73	63,19	26.07.98	14:49:43	36,980503	36,510563	38,3	1,01287134
3,81	48,1	63,67	26.07.98	14:50:12	36,5944	35,863547	38,1	1,02037872
3,86	48,09	63,54	26.07.98	14:50:43	36,604797	36,038298	38,6	1,01571936
3,86	48,06	63,44	26.07.98	14:51:12	36,635998	36,172965	38,6	1,01280053
3,86	48,04	63,42	26.07.98	14:51:43	36,656809	36,199923	38,6	1,01262119
3,86	48,33	63,69	26.07.98	14:52:12	36,355885	35,836694	38,6	1,01448769
3,86	48,54	63,94	26.07.98	14:52:43	36,139099	35,501741	38,6	1,01795287
3,86	48,53	63,78	26.07.98	14:53:12	36,149401	35,71596	38,6	1,01213579
3,88	48,99	64,03	26.07.98	14:53:42	35,6777	35,381479	38,8	1,0083722
3,88	49,11	64,35	26.07.98	14:54:12	35,555375	34,955243	38,8	1,01716859
3,88	48,87	63,97	26.07.98	14:54:42	35,800324	35,461635	38,8	1,00955086
3,88	49,08	64,02	26.07.98	14:55:11	35,585928	35,394833	38,8	1,00539897
3,88	49,2	64,24	26.07.98	14:55:42	35,463828	35,101522	38,8	1,01032167
3,91	49,53	64,44	26.07.98	14:56:11	35,129582	34,835746	39,1	1,00843489
3,91	49,69	64,77	26.07.98	14:56:41	34,968324	34,399014	39,1	1,01655017
3,91	49,56	64,56	26.07.98	14:57:12	35,099306	34,676676	39,1	1,01218773
3,91	49,51	64,49	26.07.98	14:57:42	35,149776	34,769431	39,1	1,01093906
3,91	49,59	64,71	26.07.98	14:58:12	35,069049	34,478254	39,1	1,01713529
3,93	49,41	64,5	26.07.98	14:58:41	35,250868	34,756174	39,3	1,01423325
3,91	49,4	64,53	26.07.98	14:59:12	35,260988	34,716416	39,1	1,0156863
3,93	49,64	64,69	26.07.98	14:59:42	35,018661	34,504684	39,3	1,01489587
3,93	49,49	64,4	26.07.98	15:00:12	35,169978	34,888835	39,3	1,00805824
3,93	49,34	64,41	26.07.98	15:00:42	35,321754	34,87556	39,3	1,01279388
3,93	49,07	64,32	26.07.98	15:01:12	35,596117	34,995112	39,3	1,01717395
3,93	49	64,02	26.07.98	15:01:41	35,667494	35,394833	39,3	1,00770343
3,96	48,97	64,21	26.07.98	15:02:11	35,698116	35,14146	39,6	1,01584044
3,96	48,62	63,78	26.07.98	15:02:41	36,056761	35,71596	39,6	1,00954198
3,96	48,78	63,86	26.07.98	15:03:11	35,89249	35,608783	39,6	1,00796731
3,96	48,85	63,82	26.07.98	15:03:40	35,82079	35,662355	39,6	1,00444266
3,96	48,97	64,03	26.07.98	15:04:11	35,698116	35,381479	39,6	1,00894924
3,98	49,48	64,4	26.07.98	15:04:41	35,180082	34,888835	39,8	1,00834785
4,01	49,2	64,22	26.07.98	15:05:11	35,463828	35,128145	40,1	1,00955596
3,98	49,36	64,31	26.07.98	15:05:41	35,30149	35,008406	39,8	1,00837181
3,98	49,28	64,32	26.07.98	15:06:11	35,382593	34,995112	39,8	1,01107243
4,01	49,4	64,14	26.07.98	15:06:40	35,260988	35,23472	40,1	1,00074551
4,01	49,11	64,13	26.07.98	15:07:11	35,555375	35,248052	40,1	1,00871889
4,01	49,55	64,14	26.07.98	15:07:41	35,109396	35,23472	40,1	0,99644317
4,01	49,73	64,47	26.07.98	15:08:10	34,928091	34,795951	40,1	1,00379756
4,01	49,11	63,88	26.07.98	15:08:40	35,555375	35,58201	40,1	0,99925145
4,01	49,35	64,07	26.07.98	15:09:11	35,311621	35,328083	40,1	0,99953403
4,03	49,44	64,3	26.07.98	15:09:41	35,220519	35,021702	40,3	1,00567694
4,03	49,57	64,48	26.07.98	15:10:11	35,089219	34,78269	40,3	1,00881268
4,03	49,65	64,46	26.07.98	15:10:42	35,00859	34,809214	40,3	1,00572767
4,03	49,13	63,92	26.07.98	15:11:11	35,535017	35,528489	40,3	1,00018374
4,03	49,28	64,19	26.07.98	15:11:42	35,382593	35,168095	40,3	1,00609923
4,06	49,29	64,08	26.07.98	15:12:11	35,372448	35,314739	40,6	1,00163414
4,06	49,91	64,49	26.07.98	15:12:42	34,74744	34,769431	40,6	0,99936752
4,06	49,86	64,45	26.07.98	15:13:12	34,797555	34,822479	40,6	0,99928427
4,06	50,05	64,4	26.07.98	15:13:42	34,607384	34,888835	40,6	0,99193291
4,06	50,2	64,55	26.07.98	15:14:12	34,457758	34,689921	40,6	0,99330748
4,06	50,32	64,51	26.07.98	15:14:41	34,338379	34,742919	40,6	0,98835617
4,06	50,62	65,04	26.07.98	15:15:11	34,041172	34,04334	40,6	0,9999363
4,08	50,89	65,18	26.07.98	15:15:41	33,775187	33,859497	40,8	0,99751

Druck [dbar]	Trübung 1 [%]	Trübung 2 [%]	Datum	Zeit	Att. 1 [1/m]	Att. 2 [1/m]	Druck [cbar]	Att. 1 / Att. 2 (korr.)
4,08	51,1	65,39	26.07.98	15:16:11	33,569284	33,584472	40,8	0,99954777
4,08	50,86	65,28	26.07.98	15:16:41	33,804671	33,728423	40,8	1,00226066
4,08	50,57	65,2	26.07.98	15:17:11	34,090584	33,833266	40,8	1,00760545
4,08	50,74	65,42	26.07.98	15:17:41	33,922782	33,545255	40,8	1,01125425
4,06	51,2	65,67	26.07.98	15:18:11	33,471533	33,219143	40,6	1,00759773
4,06	51,38	65,98	26.07.98	15:18:41	33,29606	32,816483	40,6	1,01461388
4,08	51,24	65,76	26.07.98	15:19:11	33,432485	33,102046	40,8	1,00998244
4,06	51,65	66,09	26.07.98	15:19:41	33,034	32,674059	40,6	1,0110161
4,08	51,73	65,98	26.07.98	15:20:11	32,956615	32,816483	40,8	1,00427016
4,08	52,1	66,15	26.07.98	15:20:41	32,600262	32,596473	40,8	1,00011624
4,13	51,67	66,16	26.07.98	15:21:10	33,014642	32,583549	41,3	1,01323041
4,13	52,67	66,68	26.07.98	15:21:40	32,056208	31,914168	41,3	1,00445066
4,11	52,76	66,74	26.07.98	15:22:10	31,970843	31,837268	41,1	1,00419554
4,13	53,21	67,02	26.07.98	15:22:39	31,546192	31,479313	41,3	1,00212452
4,13	52,96	66,84	26.07.98	15:23:09	31,781664	31,709255	41,3	1,00228351
4,16	53,59	67,29	26.07.98	15:23:39	31,190385	31,135556	41,6	1,00176098
4,16	53,6	67,26	26.07.98	15:24:09	31,181056	31,173683	41,6	1,00023651
4,16	53,41	67	26.07.98	15:24:39	31,35861	31,504832	41,6	0,99535873
4,16	53,62	67,14	26.07.98	15:25:09	31,162403	31,326362	41,6	0,9947661
4,16	54,46	67,89	26.07.98	15:25:39	30,385185	30,376563	41,6	1,00028384
4,16	54,54	67,93	26.07.98	15:26:09	30,31179	30,326202	41,6	0,99952478
4,16	54,55	68,06	26.07.98	15:26:38	30,302624	30,162734	41,6	1,00463783
4,16	54,58	67,93	26.07.98	15:27:09	30,275134	30,326202	41,6	0,99831602
4,18	54,69	68,01	26.07.98	15:27:39	30,174465	30,22557	41,8	0,99830924
4,18	54,96	68,41	26.07.98	15:28:09	29,928227	29,724175	41,8	1,00686484
4,18	55,09	68,6	26.07.98	15:28:39	29,810099	29,487039	41,8	1,01095598
4,21	55,27	68,44	26.07.98	15:29:08	29,646996	29,686689	42,1	0,99866294
4,21	54,94	68,48	26.07.98	15:29:39	29,946425	29,636733	42,1	1,01044961
4,18	55,13	68,62	26.07.98	15:30:09	29,773808	29,462116	41,8	1,01057942
4,21	55,07	68,56	26.07.98	15:30:39	29,828254	29,536908	42,1	1,0098638
4,18	54,82	68,3	26.07.98	15:31:09	30,055755	29,861766	41,8	1,00649623
4,21	55,26	68,7	26.07.98	15:31:40	29,656043	29,362494	42,1	1,00999741
4,24	55,36	68,85	26.07.98	15:32:09	29,565644	29,176017	42,4	1,01335436
4,21	55,44	68,77	26.07.98	15:32:39	29,493442	29,275421	42,1	1,00744723
4,24	55,55	68,85	26.07.98	15:33:09	29,394333	29,176017	42,4	1,00748275
4,24	55,45	68,72	26.07.98	15:33:39	29,484424	29,337607	42,4	1,00500438
4,24	54,97	68,74	26.07.98	15:34:09	29,91913	29,312727	42,4	1,02068736
4,26	55,2	68,49	26.07.98	15:34:39	29,710362	29,624248	42,6	1,00290685
4,24	55,29	68,67	26.07.98	15:35:10	29,628906	29,399839	42,4	1,00779145
4,24	55,14	68,6	26.07.98	15:35:40	29,764739	29,487039	42,4	1,00941769
4,29	55,31	68,62	26.07.98	15:36:10	29,610823	29,462116	42,9	1,00504741
4,26	54,98	68,75	26.07.98	15:36:41	29,910035	29,30029	42,6	1,02081021
4,26	54,97	68,4	26.07.98	15:37:11	29,91913	29,736674	42,6	1,00613572
4,29	54,7	68,13	26.07.98	15:37:41	30,165324	30,074842	42,9	1,00300855
4,26	54,86	68,06	26.07.98	15:38:11	30,019285	30,162734	42,6	0,99524416
4,29	54,91	68,52	26.07.98	15:38:41	29,973735	29,586806	42,9	1,01307777
4,29	54,86	68,02	26.07.98	15:39:11	30,019285	30,212999	42,9	0,9935884
4,29	54,97	68,27	26.07.98	15:39:40	29,91913	29,899329	42,9	1,00066226
4,31	55,25	68,35	26.07.98	15:40:10	29,665092	29,799197	43,1	0,99549971
4,31	55,77	68,72	26.07.98	15:40:40	29,196705	29,337607	43,1	0,99519721
4,31	55,72	68,77	26.07.98	15:41:10	29,241552	29,275421	43,1	0,99884309
4,31	55,62	68,93	26.07.98	15:41:40	29,331367	29,076728	43,1	1,00875748
4,31	55,6	68,95	26.07.98	15:42:10	29,349349	29,051924	43,1	1,01023772
4,34	55,3	68,52	26.07.98	15:42:41	29,619864	29,586806	43,4	1,00111732
4,34	54,97	68,25	26.07.98	15:43:10	29,91913	29,92438	43,4	0,99982455
4,34	54,52	68,03	26.07.98	15:43:40	30,330129	30,20043	43,4	1,00429461
4,34	54,2	67,83	26.07.98	15:44:10	30,624464	30,45216	43,4	1,00565819
4,34	54,06	67,9	26.07.98	15:44:40	30,753782	30,36397	43,4	1,01283799
4,34	53,84	67,62	26.07.98	15:45:10	30,957675	30,717276	43,4	1,00782618
4,34	53,42	67,45	26.07.98	15:45:40	31,349249	30,932498	43,4	1,01347291
4,36	53,3	67,35	26.07.98	15:46:10	31,461693	31,059353	43,6	1,01295391
4,36	53,08	67,14	26.07.98	15:46:40	31,668499	31,326362	43,6	1,0109217
4,36	52,54	66,8	26.07.98	15:47:10	32,17977	31,760438	43,6	1,01320298
4,36	52,18	66,66	26.07.98	15:47:40	32,523545	31,939817	43,6	1,01827588
4,39	52,17	66,79	26.07.98	15:48:10	32,533128	31,773238	43,9	1,02391606
4,36	51,52	66,09	26.07.98	15:48:41	33,160005	32,674059	43,6	1,01487254
4,39	52,39	66,63	26.07.98	15:49:11	32,322723	31,978305	43,9	1,01077036
4,39	51,9	66,39	26.07.98	15:49:41	32,79257	32,28683	43,9	1,01566396
4,39	51,82	66,21	26.07.98	15:50:10	32,869701	32,518957	43,9	1,01078582
4,39	51,37	65,78	26.07.98	15:50:40	33,305792	33,076047	43,9	1,00694598
4,39	51,55	65,94	26.07.98	15:51:11	33,130899	32,868333	43,9	1,00798841
4,41	51,68	66,01	26.07.98	15:51:40	33,004966	32,777617	44,1	1,00693612
4,41	51,7	66	26.07.98	15:52:10	32,98562	32,79057	44,1	1,00594835
4,41	51,43	65,76	26.07.98	15:52:40	33,247426	33,102046	44,1	1,00439188
4,41	51,56	65,97	26.07.98	15:53:10	33,1212	32,829443	44,1	1,00888707
4,41	51,78	66,35	26.07.98	15:53:40	32,908311	32,338359	44,1	1,01762462
4,44	51,7	65,75	26.07.98	15:54:10	32,98562	33,115049	44,4	0,99609154
4,44	51,37	65,91	26.07.98	15:54:39	33,305792	32,907241	44,4	1,01211135
4,44	51,65	65,96	26.07.98	15:55:09	33,034	32,842404	44,4	1,00583377
4,44	51,69	65,95	26.07.98	15:55:39	32,995292	32,855368	44,4	1,00425881
4,44	51,61	65,86	26.07.98	15:56:09	33,072737	32,972127	44,4	1,00305136
4,44	51,81	66,17	26.07.98	15:56:38	32,87935	32,570626	44,4	1,0094786

Druck [dbar]	Trübung 1 [%]	Trübung 2 [%]	Datum	Zeit	Att. 1 [1/m]	Att. 2 [1/m]	Druck [cbar]	Att. 1 / Att. 2 (korr.)
4,44	51,9	66,02	26.07.98	15:57:09	32,79257	32,764665	44,4	1,00085166
4,44	52,06	66,1	26.07.98	15:57:38	32,638664	32,661123	44,4	0,99931237
4,46	52,06	66,18	26.07.98	15:58:09	32,638664	32,557706	44,6	1,00248661
4,46	51,79	66,17	26.07.98	15:58:39	32,898655	32,570626	44,6	1,01007131
4,46	52,22	66,29	26.07.98	15:59:09	32,485231	32,415712	44,6	1,00214462
4,49	52,28	66,43	26.07.98	15:59:39	32,427815	32,235332	44,9	1,00597118
4,49	52,06	66,37	26.07.98	16:00:08	32,638664	32,312591	44,9	1,01009122
4,49	52,31	66,38	26.07.98	16:00:38	32,399131	32,299709	44,9	1,00307811
4,46	51,99	66,29	26.07.98	16:01:08	32,70594	32,415712	44,6	1,00895332
4,49	51,86	66,14	26.07.98	16:01:38	32,83112	32,609399	44,9	1,00679931
4,51	52,05	66,23	26.07.98	16:02:08	32,64827	32,493134	45,1	1,00477441
4,46	52,61	66,52	26.07.98	16:02:38	32,113199	32,119574	44,6	0,99980151
4,51	52,63	66,87	26.07.98	16:03:08	32,094194	31,670889	45,1	1,01336577
4,49	52,26	66,4	26.07.98	16:03:38	32,446946	32,273953	44,9	1,00536017
4,51	52,12	66,08	26.07.98	16:04:07	32,581072	32,686997	45,1	0,99675941
4,54	52,61	66,52	26.07.98	16:04:37	32,113199	32,119574	45,4	0,99980151
4,49	52,32	66,32	26.07.98	16:05:07	32,389574	32,377027	44,9	1,00038753
4,49	52,33	66,48	26.07.98	16:05:37	32,380018	32,171003	44,9	1,00649702
4,54	52,19	66,36	26.07.98	16:06:07	32,513964	32,325474	45,4	1,005831
4,54	52,18	66,12	26.07.98	16:06:37	32,523545	32,635257	45,4	0,99657696
4,54	51,95	66,16	26.07.98	16:07:07	32,744423	32,583549	45,4	1,0049373
4,54	52,2	66,38	26.07.98	16:07:37	32,504385	32,299709	45,4	1,00633675
4,54	52,33	66,25	26.07.98	16:08:06	32,380018	32,467319	45,4	0,99731113
4,56	52,56	66,5	26.07.98	16:08:36	32,160741	32,145284	45,6	1,00048082
4,54	52,55	66,38	26.07.98	16:09:06	32,170254	32,299709	45,4	0,99599207
4,56	52,54	66,7	26.07.98	16:09:36	32,17977	31,888527	45,6	1,00913315
4,56	52,53	66,38	26.07.98	16:10:06	32,189288	32,299709	45,6	0,99658133
4,56	52,22	66,26	26.07.98	16:10:36	32,485231	32,454414	45,6	1,00094955
4,56	52,15	66,16	26.07.98	16:11:06	32,5523	32,583549	45,6	0,99904098
4,56	51,89	66,22	26.07.98	16:11:37	32,802205	32,506044	45,6	1,00911093
4,59	52,06	66,18	26.07.98	16:12:07	32,638664	32,557706	45,9	1,00248661
4,59	52,39	66,12	26.07.98	16:12:37	32,322723	32,635257	45,9	0,99042341
4,56	52,06	66,08	26.07.98	16:13:06	32,638664	32,686997	45,6	0,99852135
4,59	52,09	66,11	26.07.98	16:13:36	32,60986	32,648189	45,9	0,99882599
4,59	52,38	66,11	26.07.98	16:14:06	32,332267	32,648189	45,9	0,99032345
4,59	52,32	66,19	26.07.98	16:14:35	32,389574	32,544788	45,9	0,99523076
4,59	52,68	66,49	26.07.98	16:15:05	32,046715	32,158142	45,9	0,99653503
4,59	52,58	66,32	26.07.98	16:15:35	32,141718	32,377027	45,9	0,99273224
4,61	52,55	66,46	26.07.98	16:16:05	32,170254	32,196728	46,1	0,99917774
4,59	52,26	66,3	26.07.98	16:16:35	32,446946	32,402815	45,9	1,00136197
4,61	52,16	66,19	26.07.98	16:17:05	32,542713	32,544788	46,1	0,99993626
4,61	52,13	65,99	26.07.98	16:17:34	32,571479	32,803526	46,1	0,99292617
4,61	52,15	66,01	26.07.98	16:18:04	32,5523	32,777617	46,1	0,9931259
4,64	51,98	65,98	26.07.98	16:18:34	32,715558	32,816483	46,4	0,99692454
4,61	51,93	65,89	26.07.98	16:19:04	32,763676	32,933189	46,1	0,99485282
4,64	52,02	65,82	26.07.98	16:19:33	32,677096	33,024071	46,4	0,98949328
4,64	51,88	65,7	26.07.98	16:20:03	32,811841	33,180093	46,4	0,98890143
4,64	51,84	65,58	26.07.98	16:20:34	32,850407	33,3364	46,4	0,98542154
4,64	51,8	65,78	26.07.98	16:21:04	32,889002	33,076047	46,4	0,99434501
4,64	51,83	65,69	26.07.98	16:21:35	32,860053	33,193107	46,4	0,98996615
4,67	51,87	65,86	26.07.98	16:22:05	32,82148	32,972127	46,7	0,99543109
4,67	52,06	66,12	26.07.98	16:22:35	32,638664	32,635257	46,7	1,0001044
4,64	52,33	66,29	26.07.98	16:23:05	32,380018	32,415712	46,4	0,99889889
4,67	52,1	66,27	26.07.98	16:23:35	32,600262	32,441511	46,7	1,00489344
4,67	51,84	66,01	26.07.98	16:24:05	32,850407	32,777617	46,7	1,00222072
4,64	51,87	66,05	26.07.98	16:24:34	32,82148	32,725822	46,4	1,002923
4,67	51,98	65,98	26.07.98	16:25:04	32,715558	32,816483	46,7	0,99692454
4,69	51,67	65,88	26.07.98	16:25:34	33,014642	32,946166	46,9	1,00207841
4,69	51,77	65,82	26.07.98	16:26:05	32,917968	33,024071	46,9	0,9967871
4,69	52,18	65,97	26.07.98	16:26:35	32,523545	32,829443	46,9	0,99068222
4,72	51,72	65,64	26.07.98	16:27:04	32,966282	33,258211	47,2	0,99122235
4,69	51,88	65,77	26.07.98	16:27:34	32,811841	33,089045	46,9	0,99162248
4,72	51,73	65,89	26.07.98	16:28:04	32,956615	32,933189	47,2	1,00071131
4,69	52,19	65,99	26.07.98	16:28:34	32,513964	32,803526	46,9	0,99117284
4,72	51,89	66,08	26.07.98	16:29:04	32,802205	32,686997	47,2	1,00352458
4,69	51,75	65,81	26.07.98	16:29:34	32,937288	33,037062	46,9	0,99697993
4,72	51,68	65,69	26.07.98	16:30:06	33,004966	33,193107	47,2	0,99433192
4,72	51,41	65,31	26.07.98	16:30:35	33,266874	33,689139	47,2	0,98746583
4,72	51,28	65,1	26.07.98	16:31:05	33,393469	33,964502	47,2	0,98318735
4,74	51,27	65,37	26.07.98	16:31:35	33,40322	33,610627	47,4	0,99382913
4,74	50,86	64,92	26.07.98	16:32:05	33,804671	34,201235	47,4	0,98840499
4,74	50,89	64,91	26.07.98	16:32:34	33,775187	34,214406	47,4	0,98716276
4,77	51,3	65,26	26.07.98	16:33:04	33,373972	33,754622	47,7	0,98872303
4,74	51,74	65,57	26.07.98	16:33:35	32,94695	33,349438	47,4	0,98793119
4,77	51,97	65,72	26.07.98	16:34:05	32,725178	33,154069	47,7	0,98706368
4,77	51,2	65,57	26.07.98	16:34:36	33,471533	33,349438	47,7	1,00366106
4,77	51,61	65,61	26.07.98	16:35:06	33,072737	33,297296	47,7	0,99325592
4,77	51,66	65,51	26.07.98	16:35:36	33,02432	33,427711	47,7	0,98793243
4,77	51,21	65,15	26.07.98	16:36:06	33,461768	33,898859	47,7	0,98710603
4,79	50,83	64,83	26.07.98	16:36:36	33,834173	34,319848	47,9	0,98584857
4,77	50,77	65,04	26.07.98	16:37:06	33,893228	34,04334	47,7	0,99559055
4,79	50,72	64,95	26.07.98	16:37:36	33,942494	34,161734	47,9	0,99358229

Druck [dbar]	Trübung 1 [%]	Trübung 2 [%]	Datum	Zeit	Att. 1 [1/m]	Att. 2 [1/m]	Druck [cbar]	Att. 1 / Att. 2 (korr.)
4,79	50,86	64,94	26.07.98	16:38:06	33,804671	34,174899	47,9	0,98916668
4,79	50,76	64,98	26.07.98	16:38:36	33,903077	34,122251	47,9	0,9935768
4,82	50,91	65,12	26.07.98	16:39:07	33,755541	33,938239	48,2	0,99461676
4,82	50,73	65,08	26.07.98	16:39:36	33,932637	33,990773	48,2	0,99828964
4,82	51,51	65,08	26.07.98	16:40:07	33,169711	33,990773	48,2	0,97584456
4,84	51,28	65,02	26.07.98	16:40:37	33,393469	34,069636	48,4	0,98015338
4,82	51,43	65,2	26.07.98	16:41:07	33,247426	33,833266	48,2	0,9826845
4,82	51,61	65,5	26.07.98	16:41:37	33,072737	33,440764	48,2	0,98899466
4,82	51,71	65,46	26.07.98	16:42:06	32,97595	33,492993	48,2	0,98456264
4,82	51,53	65,47	26.07.98	16:42:36	33,150301	33,479933	48,2	0,99015435
4,82	51,13	65,26	26.07.98	16:43:07	33,539939	33,754622	48,2	0,9936399
4,82	50,63	64,96	26.07.98	16:43:36	34,031295	34,148571	48,2	0,99656572
4,84	50,96	64,83	26.07.98	16:44:07	33,706459	34,319848	48,4	0,98212728
4,82	50,2	64,59	26.07.98	16:44:37	34,457758	34,636955	48,2	0,99482642
4,79	50,47	64,35	26.07.98	16:45:07	34,189554	34,955243	47,9	0,97809517
4,87	51,01	64,64	26.07.98	16:45:37	33,657425	34,570794	48,7	0,97357974
4,77	50,83	64,87	26.07.98	16:46:07	33,834173	34,267111	47,7	0,98736579
4,89	50,45	64,73	26.07.98	16:46:37	34,209372	34,451833	48,9	0,99296232
4,84	50,78	64,85	26.07.98	16:47:06	33,88338	34,293475	48,4	0,98804162
4,84	50,81	64,91	26.07.98	16:47:36	33,85385	34,214406	48,4	0,98946187
4,94	50,98	64,8	26.07.98	16:48:06	33,686839	34,359422	49,4	0,98042509
4,79	51,37	64,94	26.07.98	16:48:36	33,305792	34,174899	47,9	0,97456886
4,89	50,59	64,84	26.07.98	16:49:06	34,070813	34,30666	48,9	0,99312532
4,89	50,85	64,55	26.07.98	16:49:36	33,814503	34,689921	48,9	0,97476449
4,89	50,3	64,47	26.07.98	16:50:06	34,358255	34,795951	48,9	0,98742108
4,89	50,75	64,55	26.07.98	16:50:35	33,912928	34,689921	48,9	0,97760178
4,87	50,22	64,75	26.07.98	16:51:05	34,437842	34,42542	48,7	1,00036084
4,89	50,27	64,6	26.07.98	16:51:36	34,388085	34,623719	48,9	0,99319445
4,92	50,64	64,78	26.07.98	16:52:06	34,02142	34,385815	49,2	0,98940277
4,94	51,05	64,98	26.07.98	16:52:36	33,618232	34,122251	49,4	0,98522902
4,89	50,21	64,61	26.07.98	16:53:06	34,447799	34,610485	48,9	0,99529953
4,97	50,49	64,76	26.07.98	16:53:35	34,169744	34,412216	49,7	0,99295391
4,92	50,68	64,61	26.07.98	16:54:06	33,981942	34,610485	49,2	0,98183952
4,94	50,53	64,5	26.07.98	16:54:36	34,130148	34,756174	49,4	0,98198807
4,94	50,48	64,45	26.07.98	16:55:06	34,179648	34,822479	49,4	0,98153978
4,94	50,03	64,03	26.07.98	16:55:35	34,627368	35,381479	49,4	0,97868629
4,97	50,15	64,14	26.07.98	16:56:06	34,507584	35,23472	49,7	0,97936306
4,94	50,45	64,41	26.07.98	16:56:35	34,209372	34,87556	49,4	0,98089814
4,94	50,39	64,33	26.07.98	16:57:05	34,268872	34,981821	49,4	0,97961946
4,97	50,38	64,05	26.07.98	16:57:35	34,278796	35,354776	49,7	0,96956619
4,97	50,34	64,07	26.07.98	16:58:05	34,31851	35,328083	49,7	0,97142293
4,94	50,4	64,26	26.07.98	16:58:35	34,258951	35,074907	49,4	0,97673674
4,97	50,71	64,4	26.07.98	16:59:05	33,952353	34,888835	49,7	0,9731581
4,97	50,84	64,51	26.07.98	16:59:35	33,824337	34,742919	49,7	0,97356058
5,02	50,48	64,16	26.07.98	17:00:04	34,179648	35,208064	50,2	0,97079034
4,97	50,31	64,04	26.07.98	17:00:35	34,348316	35,368126	49,7	0,97116584
4,99	49,98	63,87	26.07.98	17:01:05	34,677363	35,595396	49,9	0,97420923
5,04	50,53	64,04	26.07.98	17:01:35	34,130148	35,368126	50,4	0,96499735
4,99	50,96	64,57	26.07.98	17:02:05	33,706459	34,663434	49,9	0,97239237
4,99	50,69	64,27	26.07.98	17:02:35	33,972077	35,061603	49,9	0,96892537
5,02	50,36	63,76	26.07.98	17:03:05	34,298649	35,742775	50,2	0,9595967
5,02	50,28	63,74	26.07.98	17:03:35	34,37814	35,769598	50,2	0,96109941
5,02	50,83	64,37	26.07.98	17:04:05	33,834173	34,928674	50,2	0,96866468
5,02	50,65	64,23	26.07.98	17:04:34	34,011548	35,114832	50,2	0,96858067
5,02	50,51	63,76	26.07.98	17:05:06	34,149942	35,742775	50,2	0,95543624
5,02	50,48	64,3	26.07.98	17:05:36	34,179648	35,021702	50,2	0,97595622
5,02	50,39	63,61	26.07.98	17:06:06	34,268872	35,944157	50,2	0,95339202
5,02	50,45	63,85	26.07.98	17:06:36	34,209372	35,622173	50,2	0,96033928
5,07	50,03	63,41	26.07.98	17:07:05	34,627368	36,213406	50,7	0,95620302
5,04	50,71	64,22	26.07.98	17:07:36	33,952353	35,128145	50,4	0,96652849
5,02	50,44	63,91	26.07.98	17:08:05	34,219284	35,541866	50,2	0,96278804
5,07	50,61	64,01	26.07.98	17:08:36	34,05105	35,408189	50,7	0,96167161
5,04	50,79	64,37	26.07.98	17:09:06	33,873535	34,928674	50,4	0,96979162
5,04	50,5	64,1	26.07.98	17:09:35	34,159842	35,288058	50,4	0,96802841
5,07	50,08	63,59	26.07.98	17:10:05	34,577423	35,971044	50,7	0,96125715
5,07	50,06	63,35	26.07.98	17:10:35	34,597395	36,294346	50,7	0,95324475
5,07	50,16	63,62	26.07.98	17:11:05	34,497614	35,930717	50,7	0,96011485
5,07	50,3	63,75	26.07.98	17:11:35	34,358255	35,756186	50,7	0,96090382
5,07	50,74	64,04	26.07.98	17:12:05	33,922782	35,368126	50,7	0,95913425
5,07	50,76	63,92	26.07.98	17:12:35	33,903077	35,528489	50,7	0,95425046
5,1	50,56	64,12	26.07.98	17:13:05	34,100472	35,261385	51	0,96707693
5,1	50,82	64,16	26.07.98	17:13:34	33,84401	35,208064	51	0,96125735
5,1	51,06	64,24	26.07.98	17:14:04	33,608439	35,101522	51	0,95746386
5,07	51,56	65,39	26.07.98	17:14:34	33,1212	33,584472	50,7	0,98620577
5,02	51,49	65,22	26.07.98	17:15:04	33,189129	33,807043	50,2	0,98172231
5,07	51,36	64,68	26.07.98	17:15:34	33,315526	34,517902	50,7	0,96516661
5,1	51,22	64,51	26.07.98	17:16:04	33,452005	34,742919	51	0,96284382
5,1	50,41	64,52	26.07.98	17:16:33	34,249031	34,729667	51	0,98616065
5,12	50,2	63,87	26.07.98	17:17:03	34,457758	35,595396	51,2	0,96803975
5,12	50,4	63,98	26.07.98	17:17:33	34,258951	35,44827	51,2	0,96644915
5,12	50	63,58	26.07.98	17:18:02	34,657359	35,98449	51,2	0,96311936
5,12	49,65	63,96	26.07.98	17:18:32	35,00859	35,475001	51,2	0,98685238

Druck [dbar]	Trübung 1 [%]	Trübung 2 [%]	Datum	Zeit	Att. 1 [1/m]	Att. 2 [1/m]	Druck [cbar]	Att. 1 / Att. 2 (korr.)
5,12	50,21	64,12	26.07.98	17:19:02	34,447799	35,261385	51,2	0,976927
5,12	50,23	63,74	26.07.98	17:19:33	34,427886	35,769598	51,2	0,96249016
5,12	49,83	63,43	26.07.98	17:20:02	34,827649	36,186443	51,2	0,96245019
5,17	49,71	63,44	26.07.98	17:20:32	34,948203	36,172965	51,7	0,96614153
5,15	50,09	63,31	26.07.98	17:21:02	34,56744	36,348349	51,5	0,9510044
5,15	49,84	63,51	26.07.98	17:21:32	34,817616	36,078675	51,5	0,96504695
5,17	50,08	63,27	26.07.98	17:22:02	34,577423	36,402386	51,7	0,94986693
5,17	50,34	63,67	26.07.98	17:22:32	34,31851	35,863547	51,7	0,956919
5,17	49,5	63,76	26.07.98	17:23:03	35,159876	35,742775	51,7	0,98369183
5,15	50,79	64	26.07.98	17:23:32	33,873535	35,421547	51,5	0,95629744
5,15	50,98	64,44	26.07.98	17:24:03	33,686839	34,835746	51,5	0,96701931
5,17	50,64	64,16	26.07.98	17:24:33	34,02142	35,208064	51,7	0,96629626
5,22	51,14	64,29	26.07.98	17:25:03	33,530161	35,035001	52,2	0,95704753
5,17	51,39	64,49	26.07.98	17:25:33	33,286329	34,769431	51,7	0,95734466
5,2	51,22	64,48	26.07.98	17:26:03	33,452005	34,78269	52	0,9617429
5,2	51,21	64,62	26.07.98	17:26:33	33,461768	34,597252	52	0,96717993
5,22	51,31	64,77	26.07.98	17:27:03	33,364226	34,399014	52,2	0,96991808
5,2	50,96	64,62	26.07.98	17:27:33	33,706459	34,597252	52	0,97425248
5,2	51	64,53	26.07.98	17:28:03	33,667228	34,716416	52	0,96977832
5,22	50,94	64,37	26.07.98	17:28:32	33,726086	34,928674	52,2	0,96557018
5,22	51,1	64,25	26.07.98	17:29:02	33,569284	35,088214	52,2	0,95671113
5,2	51,05	64,55	26.07.98	17:29:32	33,618232	34,689921	52	0,96910662
5,22	50,77	64,08	26.07.98	17:30:02	33,893228	35,314739	52,2	0,95974737
5,22	50,61	64,03	26.07.98	17:30:32	34,05105	35,381479	52,2	0,9623976
5,22	50,47	64,16	26.07.98	17:31:02	34,189554	35,208064	52,2	0,97107169
5,2	50,94	64,27	26.07.98	17:31:32	33,726086	35,061603	52	0,96190941
5,25	50,88	64,49	26.07.98	17:32:02	33,785013	34,769431	52,5	0,97168726
5,27	51,57	64,66	26.07.98	17:32:31	33,111504	34,544344	52,7	0,95852172
5,22	51,57	64,7	26.07.98	17:33:02	33,111504	34,491468	52,2	0,95999114
5,27	51,71	64,61	26.07.98	17:33:32	32,97595	34,610485	52,7	0,95277343
5,2	51,19	64,67	26.07.98	17:34:01	33,481299	34,531122	52	0,96959778
5,25	51,44	64,5	26.07.98	17:34:32	33,237705	34,756174	52,5	0,95631081
5,25	51,8	64,76	26.07.98	17:35:02	32,889002	34,412216	52,5	0,95573624
5,25	51,99	64,89	26.07.98	17:35:31	32,70594	34,240754	52,5	0,9551758
5,25	52,05	64,79	26.07.98	17:36:01	32,64827	34,372617	52,5	0,94983368
5,25	52,12	65,06	26.07.98	17:36:31	32,581072	34,017053	52,5	0,95778644
5,27	51,97	64,87	26.07.98	17:37:01	32,725178	34,267111	52,7	0,95500255
5,27	52,03	64,9	26.07.98	17:37:31	32,667486	34,227579	52,7	0,95441999
5,27	51,82	64,88	26.07.98	17:38:01	32,869701	34,253931	52,7	0,95958914
5,27	51,47	64,6	26.07.98	17:38:32	33,208554	34,623719	52,7	0,95912729
5,27	52,13	64,81	26.07.98	17:39:01	32,571479	34,346228	52,7	0,94832769
5,27	52,26	64,78	26.07.98	17:39:31	32,446946	34,385815	52,7	0,94361429
5,3	52,25	64,74	26.07.98	17:40:02	32,456515	34,438625	53	0,94244514
5,27	52,09	64,82	26.07.98	17:40:32	32,60986	34,333037	52,7	0,94980994
5,3	51,46	64,85	26.07.98	17:41:02	33,218269	34,293475	53	0,96864692
5,3	52,05	64,79	26.07.98	17:41:31	32,64827	34,372617	53	0,94983368
5,27	52,24	64,98	26.07.98	17:42:01	32,466085	34,122251	52,7	0,95146375
5,3	51,95	64,56	26.07.98	17:42:31	32,744423	34,676676	53	0,94427802
5,27	52,25	64,96	26.07.98	17:43:01	32,456515	34,148571	52,7	0,95045016
5,3	52,04	64,37	26.07.98	17:43:31	32,657877	34,928674	53	0,93498759
5,3	52,03	64,27	26.07.98	17:44:01	32,667486	35,061603	53	0,93171683
5,3	52,34	64,66	26.07.98	17:44:31	32,370464	34,544344	53	0,93706989
5,3	52,63	64,71	26.07.98	17:45:01	32,094194	34,478254	53	0,93085323
5,32	53,01	65,14	26.07.98	17:45:31	31,734481	33,911984	53,2	0,93578957
5,32	53,06	65,26	26.07.98	17:46:01	31,687342	33,754622	53,2	0,93875566
5,3	52,61	64,64	26.07.98	17:46:31	32,113199	34,570794	53	0,92891122
5,32	53,71	65,75	26.07.98	17:47:00	31,078549	33,115049	53,2	0,93850228
5,3	54,06	66,11	26.07.98	17:47:31	30,753782	32,648189	53	0,94197513
5,35	53,06	65,16	26.07.98	17:48:01	31,687342	33,885736	53,5	0,93512331
5,32	53,82	65,85	26.07.98	17:48:30	30,976252	32,98511	53,2	0,93909804
5,3	53,57	65,46	26.07.98	17:49:01	31,209049	33,492993	53	0,93180829
5,32	52,58	64,27	26.07.98	17:49:31	32,141718	35,061603	53,2	0,9167213
5,3	54,6	66,36	26.07.98	17:50:01	30,256815	32,325474	53	0,9360053
5,35	52,84	64,89	26.07.98	17:50:31	31,895085	34,240754	53,5	0,93149482
5,35	52,39	64,26	26.07.98	17:51:01	32,322723	35,074907	53,5	0,92153409
5,35	53,05	65,3	26.07.98	17:51:31	31,696766	33,702232	53,5	0,94049457
5,35	52,84	65,2	26.07.98	17:52:00	31,895085	33,833266	53,5	0,94271375
5,35	52,1	64,5	26.07.98	17:52:31	32,600262	34,756174	53,5	0,93797038
5,35	51,12	63,62	26.07.98	17:53:00	33,549719	35,930717	53,5	0,93373364
5,32	49,86	62,11	26.07.98	17:53:31	34,797555	37,984502	53,2	0,91609877
5,35	52,55	64,73	26.07.98	17:54:01	32,170254	34,451833	53,5	0,93377483
5,35	50,79	63,02	26.07.98	17:54:31	33,873535	36,740893	53,5	0,92195731
5,35	50,25	62,73	26.07.98	17:55:01	34,407982	37,135248	53,5	0,92655857
5,37	52,27	64,8	26.07.98	17:55:31	32,43738	34,359422	53,7	0,9440607
5,35	50,89	63,76	26.07.98	17:56:02	33,775187	35,742775	53,5	0,94495146
5,37	52,05	64,61	26.07.98	17:56:32	32,64827	34,610485	53,7	0,94330576
5,37	53,34	65,65	26.07.98	17:57:02	31,424183	33,245186	53,7	0,94522507
5,37	56,02	67,62	26.07.98	17:57:31	28,973071	30,717276	53,7	0,94321745
5,37	56,05	67,87	26.07.98	17:58:02	28,946302	30,401754	53,7	0,95212603
5,37	56,1	67,9	26.07.98	17:58:32	28,901719	30,36397	53,7	0,95184255
5,37	54,64	66,52	26.07.98	17:59:01	30,220199	32,119574	53,7	0,94086549
5,37	59,19	70,44	26.07.98	17:59:31	26,220879	27,223961	53,7	0,96315443

Druck [dbar]	Trübung 1 [%]	Trübung 2 [%]	Datum	Zeit	Att. 1 [1/m]	Att. 2 [1/m]	Druck [cbar]	Att. 1 / Att. 2 (korr.)
5,4	59,89	70,86	26.07.98	18:00:01	25,633032	26,715679	54	0,95947521
5,37	59,04	70,39	26.07.98	18:00:31	26,34775	27,284673	53,7	0,96566122
5,4	58,59	69,83	26.07.98	18:01:00	26,730308	27,967603	54	0,95575969
5,4	61,2	71,86	26.07.98	18:01:31	24,55115	25,51751	54	0,96212954
5,37	61,96	72,47	26.07.98	18:02:01	23,934059	24,794786	53,7	0,96528593
5,4	63,46	73,66	26.07.98	18:02:30	22,73802	23,402229	54	0,97161772
5,4	63,26	73,49	26.07.98	18:03:00	22,895848	23,599782	54	0,97017203
5,42	62,66	73,25	26.07.98	18:03:30	23,372345	23,879461	54,2	0,97876352
5,4	60,45	71,84	26.07.98	18:03:59	25,16768	25,541309	54	0,98537159
5,42	60,13	71,46	26.07.98	18:04:29	25,433065	25,994765	54,2	0,97839182
5,4	60,01	71,4	26.07.98	18:05:00	25,532949	26,066583	54	0,97952802
5,4	59,95	71,05	26.07.98	18:05:29	25,582965	26,486731	54	0,96587853
5,4	59,98	71,16	26.07.98	18:06:00	25,557951	26,354462	54	0,96977698
5,42	59,7	71,06	26.07.98	18:06:30	25,791908	26,474698	54,2	0,97420971
5,42	59,12	70,47	26.07.98	18:06:59	26,280045	27,187555	54,2	0,96662041
5,42	58,74	70,24	26.07.98	18:07:30	26,602463	27,467066	54,2	0,96852219
5,4	58,46	69,87	26.07.98	18:08:00	26,841371	27,918641	54	0,96141396
5,42	58,1	69,6	26.07.98	18:08:30	27,150226	28,24968	54,2	0,96108082
5,42	57,87	69,5	26.07.98	18:09:00	27,348554	28,372614	54,2	0,96390674
5,42	56,74	68,48	26.07.98	18:09:30	28,334538	29,636733	54,2	0,95606145
5,45	55,26	67,36	26.07.98	18:09:59	29,656043	31,046659	54,5	0,95520885
5,42	56,18	67,92	26.07.98	18:10:29	28,830468	30,33879	54,2	0,95028406
5,42	56,67	68,07	26.07.98	18:11:00	28,396261	30,150173	54,2	0,94182747
5,42	54,71	66,66	26.07.98	18:11:29	30,156184	31,939817	54,2	0,94415643
5,42	55,79	67,59	26.07.98	18:11:59	29,178777	30,755217	54,2	0,94874235
5,42	55,92	67,68	26.07.98	18:12:29	29,062404	30,641445	54,2	0,94846717
5,42	55,95	67,78	26.07.98	18:12:59	29,035588	30,515208	54,2	0,95151203
5,42	56,5	67,83	26.07.98	18:13:30	28,546477	30,45216	54,2	0,93742045
5,42	56,45	68,09	26.07.98	18:14:00	28,590745	30,125055	54,2	0,94906863
5,45	56,22	68,13	26.07.98	18:14:30	28,794881	30,074842	54,5	0,9574408
5,45	57,07	68,28	26.07.98	18:15:00	28,04458	29,886806	54,5	0,93835989
5,45	57,29	68,48	26.07.98	18:15:30	27,852205	29,636733	54,5	0,93978662
5,45	56,39	68,04	26.07.98	18:15:59	28,643917	30,187863	54,5	0,94885543
5,45	57,18	68,37	26.07.98	18:16:29	27,9483	29,774183	54,5	0,93867564
5,45	57,34	68,57	26.07.98	18:16:59	27,808586	29,524438	54,5	0,94188368
5,45	57,64	69,07	26.07.98	18:17:29	27,547671	28,90325	54,5	0,95309943
5,45	58,35	69,07	26.07.98	18:17:59	26,935541	28,90325	54,5	0,93192086
5,45	58,28	69,31	26.07.98	18:18:28	26,99556	28,606675	54,5	0,94368047
5,45	58,31	69,2	26.07.98	18:18:58	26,969829	28,742477	54,5	0,93832654
5,45	58,79	69,42	26.07.98	18:19:29	26,559921	28,471088	54,5	0,93287342
5,45	59,23	69,69	26.07.98	18:19:59	26,187101	28,139191	54,5	0,93062734
5,45	59,01	69,65	26.07.98	18:20:29	26,373163	28,18828	54,5	0,93560739
5,45	58,83	69,59	26.07.98	18:20:59	26,525913	28,261966	54,5	0,93857282
5,45	58,84	69,37	26.07.98	18:21:28	26,517415	28,532691	54,5	0,92936955
5,47	58,71	69,57	26.07.98	18:21:59	26,628006	28,286542	54,7	0,9413666
5,47	58,96	69,72	26.07.98	18:22:29	26,415547	28,102394	54,7	0,93997498
5,45	58,79	69,43	26.07.98	18:22:59	26,559921	28,458772	54,5	0,93327711
5,45	58,81	69,56	26.07.98	18:23:30	26,542914	28,298832	54,5	0,93795085
5,45	58,74	69,33	26.07.98	18:24:01	26,602463	28,582006	54,5	0,93074162
5,47	59,11	69,69	26.07.98	18:24:30	26,288504	28,139191	54,7	0,93423095
5,47	59,05	69,63	26.07.98	18:25:00	26,339282	28,212835	54,7	0,93359219
5,47	59,16	69,51	26.07.98	18:25:30	26,246227	28,360312	54,7	0,92545622
5,45	59,34	69,71	26.07.98	18:26:00	26,094329	28,114658	54,5	0,92813965
5,47	59,39	69,77	26.07.98	18:26:30	26,052216	28,041099	54,7	0,92907259
5,47	59,28	69,53	26.07.98	18:26:59	26,14491	28,335715	54,7	0,92268398
5,47	59,79	69,91	26.07.98	18:27:29	25,716588	27,869707	54,7	0,9227434
5,47	59,93	69,98	26.07.98	18:27:59	25,599649	27,78414	54,7	0,92137632
5,47	59,94	70,05	26.07.98	18:28:28	25,591306	27,698658	54,7	0,92391863
5,47	60,15	70,22	26.07.98	18:28:58	25,416437	27,491415	54,7	0,9245227
5,47	59,92	69,96	26.07.98	18:29:28	25,607992	27,808579	54,7	0,92086663
5,45	60,69	70,48	26.07.98	18:29:58	24,969562	27,175423	54,5	0,91882884
5,45	61,1	70,87	26.07.98	18:30:28	24,632916	26,703614	54,5	0,92245626
5,5	61,2	70,85	26.07.98	18:30:58	24,55115	26,727746	55	0,91856416
5,47	61,41	71,1	26.07.98	18:31:27	24,379875	26,426584	54,7	0,92255114
5,45	61,46	71,2	26.07.98	18:31:57	24,339181	26,306415	54,5	0,92521849
5,5	61,85	71,43	26.07.98	18:32:27	24,022904	26,030666	55	0,92286936
5,47	61,75	71,62	26.07.98	18:32:57	24,103811	25,803543	54,7	0,93412795
5,47	61,87	71,42	26.07.98	18:33:27	24,006739	26,042637	54,7	0,92182443
5,5	61,73	71,71	26.07.98	18:33:56	24,120007	25,696168	55	0,93866165
5,45	62,2	71,78	26.07.98	18:34:26	23,740759	25,612748	54,5	0,92691185
5,47	61,83	71,64	26.07.98	18:34:56	24,039075	25,77967	54,7	0,93248188
5,45	62,45	71,95	26.07.98	18:35:26	23,540197	25,410493	54,5	0,92639671
5,47	63,12	72,44	26.07.98	18:35:56	23,006625	24,830188	54,7	0,92655866
5,47	62,34	71,68	26.07.98	18:36:26	23,628346	25,731945	54,7	0,91824951
5,47	63,22	72,6	26.07.98	18:36:55	22,927474	24,64155	54,7	0,9304396
5,47	63,09	72,21	26.07.98	18:37:25	23,030395	25,102086	54,7	0,9174694
5,5	62,56	72,03	26.07.98	18:37:55	23,452204	25,31548	55	0,92639778
5,47	62,59	71,86	26.07.98	18:38:25	23,428233	25,51751	54,7	0,91812382
5,47	62,85	72,02	26.07.98	18:38:55	23,220963	25,327351	54,7	0,91683345
5,47	63,24	72,38	26.07.98	18:39:25	22,911659	24,901034	54,7	0,92010871
5,47	62,89	72,3	26.07.98	18:39:55	23,189151	24,995588	54,7	0,92772977
5,47	62,82	72,22	26.07.98	18:40:25	23,244835	25,090246	54,7	0,92644905

Druck [dbar]	Trübung 1 [%]	Trübung 2 [%]	Datum	Zeit	Att. 1 [1/m]	Att. 2 [1/m]	Druck [cbar]	Att. 1 / Att. 2 (korr.)
5,5	63,02	72,05	26.07.98	18:40:55	23,085902	25,291743	55	0,91278415
5,5	63,45	72,79	26.07.98	18:41:24	22,7459	24,418082	55	0,93151868
5,47	64,13	73,08	26.07.98	18:41:54	22,212896	24,078121	54,7	0,92253442
5,47	64,68	73,52	26.07.98	18:42:24	21,785908	23,564887	54,7	0,92450721
5,47	63,71	72,57	26.07.98	18:42:54	22,541432	24,676888	54,7	0,91346334
5,47	64,75	73,36	26.07.98	18:43:23	21,731824	23,751161	54,7	0,91497945
5,5	64,99	73,45	26.07.98	18:43:53	21,546839	23,646332	55	0,91121274
5,5	65,74	74,21	26.07.98	18:44:23	20,973131	22,766194	55	0,92124011
5,47	65,07	73,81	26.07.98	18:44:53	21,485329	23,228295	54,7	0,92496366
5,47	65,55	74,14	26.07.98	18:45:23	21,117849	22,846881	54,7	0,92432084
5,47	65,43	73,99	26.07.98	18:45:53	21,209466	23,02004	54,7	0,9213479
5,47	65,17	73,75	26.07.98	18:46:23	21,408547	23,297826	54,7	0,91890752
5,5	64,56	73,05	26.07.98	18:46:52	21,878758	24,113227	55	0,9073343
5,47	65,56	74,11	26.07.98	18:47:22	21,110222	22,881485	54,7	0,92258966
5,47	64,57	72,98	26.07.98	18:47:52	21,871014	24,195197	54,7	0,90394033
5,47	66,23	74,41	26.07.98	18:48:22	20,601833	22,536077	54,7	0,91417122
5,47	66,74	74,71	26.07.98	18:48:52	20,218286	22,192058	54,7	0,91105952
5,47	65,73	74,06	26.07.98	18:49:22	20,980737	22,939189	54,7	0,91462418
5,5	65,28	73,65	26.07.98	18:49:52	21,324224	23,413837	55	0,91075308
5,47	64,52	73,14	26.07.98	18:50:21	21,909747	24,007953	54,7	0,91260369
5,47	65,38	73,42	26.07.98	18:50:51	21,247689	23,681261	54,7	0,89723641
5,5	66,05	74,36	26.07.98	18:51:21	20,737908	22,593548	55	0,91786858
5,5	65,84	73,96	26.07.98	18:51:51	20,897131	23,054714	55	0,90641469
5,45	63,61	72,2	26.07.98	18:52:22	22,619975	25,113927	54,5	0,90069445
5,45	63,74	72,59	26.07.98	18:52:52	22,517894	24,653328	54,5	0,91338151
5,45	65,76	73,93	26.07.98	18:53:22	20,957922	23,089402	54,5	0,90768577
5,47	65,91	74,02	26.07.98	18:53:52	20,844001	22,98538	54,7	0,90683731
5,42	65,5	73,5	26.07.98	18:54:22	21,156002	23,588149	54,2	0,89689117
5,4	65,52	73,61	26.07.98	18:54:52	21,140737	23,460285	54	0,90112875
5,45	66,4	74,36	26.07.98	18:55:22	20,473656	22,593548	54,5	0,9061727
5,47	66,91	74,93	26.07.98	18:55:52	20,091088	21,940654	54,7	0,91570138
5,45	67,77	75,43	26.07.98	18:56:22	19,452528	21,372017	54,5	0,91018682
5,45	68,76	76,16	26.07.98	18:56:52	18,7274	20,54854	54,5	0,91137379
5,45	66,84	74,55	26.07.98	18:57:22	20,143424	22,375362	54,5	0,90025018
5,42	67,37	74,99	26.07.98	18:57:52	19,748519	21,872218	54,2	0,90290425
5,42	67,9	75,11	26.07.98	18:58:22	19,356708	21,735509	54,2	0,8905569
5,45	68,64	75,79	26.07.98	18:58:53	18,814737	20,964927	54,5	0,89743867
5,4	68,48	75,84	26.07.98	18:59:23	18,931423	20,90854	54	0,90543972
5,45	68,92	75,93	26.07.98	18:59:53	18,611189	20,807137	54,5	0,89446179
5,42	69,12	76,19	26.07.98	19:00:22	18,466303	20,514867	54,2	0,90014247
5,42	70,17	76,95	26.07.98	19:00:52	17,712466	19,666225	54,2	0,90065409
5,42	69,56	76,47	26.07.98	19:01:22	18,149025	20,201229	54,2	0,89841193
5,42	68,07	75,57	26.07.98	19:01:52	19,23168	21,213474	54,2	0,90657852
5,47	68,52	75,62	26.07.98	19:02:22	18,902226	21,156923	54,7	0,89342982
5,42	69,46	76,48	26.07.98	19:02:52	18,220957	20,190048	54,2	0,90247218
5,45	69,54	76,51	26.07.98	19:03:22	18,163403	20,156517	54,5	0,90111814
5,45	69,58	76,62	26.07.98	19:03:52	18,134651	20,03368	54,5	0,90520817
5,4	68,52	75,74	26.07.98	19:04:22	18,902226	21,021352	54	0,89919173
5,47	68,17	75,14	26.07.98	19:04:52	19,15828	21,701366	54,7	0,88281448
5,4	68,87	75,87	26.07.98	19:05:23	18,647476	20,874726	54	0,893304
5,42	68,67	75,68	26.07.98	19:05:53	18,792888	21,08911	54,2	0,89111811
5,4	68,29	75,28	26.07.98	19:06:22	19,070342	21,542212	54	0,88525461
5,42	68,44	75,14	26.07.98	19:06:52	18,960637	21,701366	54,2	0,87370707
5,42	67,62	74,77	26.07.98	19:07:22	19,563319	22,12342	54,2	0,88428097
5,4	66,95	74,3	26.07.98	19:07:52	20,061206	22,662565	54	0,8852134
5,42	67,49	74,52	26.07.98	19:08:23	19,659537	22,409776	54,2	0,87727506
5,4	68,23	75,18	26.07.98	19:08:53	19,114292	21,655863	54	0,88263819
5,42	67,47	74,59	26.07.98	19:09:22	19,674357	22,329499	54,2	0,88109259
5,42	68,94	75,67	26.07.98	19:09:52	18,596681	21,100409	54,2	0,88134223
5,4	68,72	75,59	26.07.98	19:10:22	18,756495	21,190849	54	0,88512242
5,37	70,25	76,66	26.07.98	19:10:53	17,655494	19,989056	53,7	0,88325802
5,4	70,02	76,6	26.07.98	19:11:22	17,819464	20,056001	54	0,88848538
5,4	68,81	75,5	26.07.98	19:11:53	18,691055	21,292709	54	0,87781481
5,4	70,39	76,42	26.07.98	19:12:23	17,555949	20,257151	54	0,86665439
5,42	69,64	76,27	26.07.98	19:12:53	18,091554	20,425139	54,2	0,88574937
5,4	70,25	76,97	26.07.98	19:13:23	17,655494	19,644006	54	0,8987726
5,37	70,08	76,61	26.07.98	19:13:53	17,776637	20,04484	53,7	0,88684356
5,4	70,85	77,02	26.07.98	19:14:23	17,230261	19,588482	54	0,87961184
5,4	70,72	77	26.07.98	19:14:55	17,322088	19,610687	54	0,88329838
5,37	69,38	75,82	26.07.98	19:15:25	18,278577	20,93109	53,7	0,87327401
5,37	71,32	77,55	26.07.98	19:15:55	16,89967	19,002144	53,7	0,88935595
5,37	71,58	77,71	26.07.98	19:16:25	16,717724	18,825923	53,7	0,88801616
5,37	71,73	78,11	26.07.98	19:16:54	16,613056	18,386954	53,7	0,90352407
5,37	71,58	77,83	26.07.98	19:17:24	16,717724	18,693996	53,7	0,89428308
5,35	70,5	76,87	26.07.98	19:17:54	17,477874	19,75516	53,5	0,88472449
5,37	70,53	76,73	26.07.98	19:18:24	17,456602	19,911019	53,7	0,87673069
5,35	71,11	77,44	26.07.98	19:18:54	17,047111	19,123507	53,5	0,8914218
5,37	70,14	76,85	26.07.98	19:19:23	17,733847	19,777408	53,7	0,89667194
5,35	69,92	76,55	26.07.98	19:19:53	17,890923	20,111828	53,5	0,88957216
5,35	70,05	76,81	26.07.98	19:20:23	17,798046	19,821922	53,5	0,89789707
5,35	70,17	76,63	26.07.98	19:20:52	17,712466	20,022522	53,5	0,88462712
5,32	70,41	76,98	26.07.98	19:21:22	17,541744	19,632898	53,2	0,89348727

Druck [dbar]	Trübung 1 [%]	Trübung 2 [%]	Datum	Zeit	Att. 1 [1/m]	Att. 2 [1/m]	Druck [cbar]	Att. 1 / Att. 2 (korr.)
5,35	70,45	77,39	26.07.98	19:21:53	17,513347	19,178728	53,5	0,9131652
5,32	70,3	76,84	26.07.98	19:22:22	17,619919	19,788535	53,2	0,89041052
5,32	70,48	77,62	26.07.98	19:22:53	17,49206	18,925003	53,2	0,92428311
5,32	70,53	77,29	26.07.98	19:23:23	17,456602	19,289279	53,2	0,90498984
5,32	71,03	77,36	26.07.98	19:23:53	17,103393	19,211879	53,2	0,89025095
5,32	71,02	77,66	26.07.98	19:24:22	17,110433	18,880953	53,2	0,90622718
5,32	71,56	77,81	26.07.98	19:24:52	16,731696	18,71597	53,2	0,89397968
5,32	72,05	77,92	26.07.98	19:25:23	16,390493	18,595184	53,2	0,88143756
5,32	72,7	78,76	26.07.98	19:25:52	15,94144	17,678402	53,2	0,90174668
5,3	72,83	78,99	26.07.98	19:26:23	15,852111	17,429083	53	0,90952068
5,3	72,55	78,35	26.07.98	19:26:54	16,04471	18,124651	53	0,88524246
5,3	72,26	78,03	26.07.98	19:27:23	16,244973	18,474568	53	0,87931545
5,3	72,2	78,05	26.07.98	19:27:54	16,286507	18,452656	53	0,88261045
5,3	72,84	78,28	26.07.98	19:28:24	15,845247	18,201073	53	0,87056663
5,27	73,26	78,92	26.07.98	19:28:54	15,557771	17,504886	52,7	0,88876738
5,25	73,34	78,92	26.07.98	19:29:24	15,503201	17,504886	52,5	0,88564995
5,27	72,87	78,52	26.07.98	19:29:54	15,824658	17,939338	52,7	0,8821205
5,27	73,5	78,96	26.07.98	19:30:24	15,394239	17,461562	52,7	0,88160723
5,27	73,52	78,93	26.07.98	19:30:54	15,380635	17,494053	52,7	0,87919225
5,27	73,66	79,11	26.07.98	19:31:24	15,285514	17,299292	52,7	0,88359188
5,25	73,78	79,33	26.07.98	19:31:53	15,204125	17,061851	52,5	0,8911181
5,25	73,4	78,69	26.07.98	19:32:23	15,462313	17,754426	52,5	0,87089905
5,27	73,69	79,25	26.07.98	19:32:53	15,265154	17,148117	52,7	0,89019418
5,25	73,97	79,18	26.07.98	19:33:22	15,075529	17,223671	52,5	0,87527967
5,27	73,8	79,14	26.07.98	19:33:52	15,190573	17,266875	52,7	0,8797523
5,25	73,97	79,44	26.07.98	19:34:22	15,075529	16,943378	52,5	0,88975934
5,25	73,2	78,66	26.07.98	19:34:53	15,598738	17,787028	52,5	0,8769727
5,25	71,52	77,9	26.07.98	19:35:23	16,759653	18,617132	52,5	0,90022743
5,25	72,15	78,34	26.07.98	19:35:52	16,321145	18,135564	52,5	0,89995245
5,25	71,82	77,85	26.07.98	19:36:22	16,55036	18,672028	52,5	0,88637186
5,22	68	75,42	26.07.98	19:36:52	19,283124	21,383353	52,2	0,90178206
5,22	68,1	75,08	26.07.98	19:37:22	19,209649	21,769666	52,2	0,88240439
5,22	64,48	73,14	26.07.98	19:37:52	21,940754	24,007953	52,2	0,91389525
5,22	65,9	74	26.07.98	19:38:21	20,851587	23,008485	52,2	0,9062564
5,22	66,03	73,97	26.07.98	19:38:51	20,75305	23,043155	52,2	0,90061671
5,2	65,29	73,68	26.07.98	19:39:21	21,316565	23,379017	52	0,91178193
5,22	66,23	74,02	26.07.98	19:39:51	20,601833	22,98538	52,2	0,89630157
5,2	64,27	72,64	26.07.98	19:40:21	22,103861	24,594456	52	0,89873351
5,2	64,61	72,77	26.07.98	19:40:51	21,840049	24,441578	52	0,89356137
5,17	65,02	73,32	26.07.98	19:41:21	21,523764	23,797793	51,7	0,90444367
5,17	64,84	73,37	26.07.98	19:41:51	21,662374	23,739507	51,7	0,91250313
5,15	65,04	72,92	26.07.98	19:42:21	21,508386	24,265519	51,5	0,88637652
5,15	67,94	74,78	26.07.98	19:45:00	19,327261	22,111986	51,5	0,87406266
5,15	67,26	75,37	26.07.98	19:45:30	19,830224	21,440054	51,5	0,92491482
5,15	67,22	75,75	26.07.98	19:46:00	19,859968	21,010064	51,5	0,94525977
5,15	67,57	76,13	26.07.98	19:46:30	19,600304	20,582225	51,5	0,95229278
5,12	68,78	76,4	26.07.98	19:47:00	18,712859	20,27953	51,2	0,92274617
5,12	66,51	75,3	26.07.98	19:47:30	20,390894	21,519499	51,2	0,94755428
5,12	67,06	75,48	26.07.98	19:48:06	19,979122	21,315361	51,2	0,937311
5,12	67,84	76,04	26.07.98	19:48:35	19,40091	20,683362	51,2	0,93799594
5,1	66,78	75,22	26.07.98	19:49:06	20,188328	21,610384	51	0,93419568
5,1	64,21	74,02	26.07.98	19:49:37	22,150561	22,98538	51	0,96368043
5,1	63,65	73,84	26.07.98	19:50:06	22,588543	23,19355	51	0,97391484
5,07	66,3	74,88	26.07.98	19:50:36	20,549014	21,997727	50,7	0,93414264
5,04	59,51	71,22	26.07.98	19:51:06	25,951291	26,282401	50,4	0,98740182
5,1	59,27	71,03	26.07.98	19:51:36	26,153346	26,510802	51	0,98651656
5,1	54,95	68,72	26.07.98	19:52:06	29,937325	29,337607	51	1,02044196
5,04	58,27	70,73	26.07.98	19:52:36	27,00414	26,872682	50,4	1,00489189
5,1	54,97	67,77	26.07.98	19:53:05	29,91913	30,527823	51	0,98006103
5,04	53,69	67,27	26.07.98	19:53:35	31,097171	31,160972	50,4	0,99795253
5,04	54,83	68,48	26.07.98	19:54:05	30,046635	29,636733	50,4	1,01383088
5,07	55,63	68,12	26.07.98	19:54:34	29,322378	30,087393	50,7	0,97457358
5,04	55,37	68,49	26.07.98	19:55:05	29,556613	29,624248	50,4	0,99771688
5,04	56,6	68,9	26.07.98	19:55:34	28,45806	29,113948	50,4	0,9774717
5,04	54,56	68,47	26.07.98	19:56:05	30,293459	29,649219	50,4	1,02172872
4,99	57,12	69,07	26.07.98	19:56:35	28,000793	28,90325	49,9	0,96877665
5,04	57,1	69,2	26.07.98	19:57:05	28,018303	28,742477	50,4	0,97480476
5,04	56,61	68,99	26.07.98	19:57:34	28,449227	29,002337	50,4	0,98092878
5,02	55,41	68,46	26.07.98	19:58:04	29,520505	29,661707	50,2	0,99523958
5,02	54,39	67,95	26.07.98	19:58:34	30,449494	30,301033	50,2	1,00489953
5,02	56,55	68,9	26.07.98	19:59:05	28,502249	29,113948	50,2	0,9789895
4,99	56,36	68,97	26.07.98	19:59:35	28,670525	29,027127	49,9	0,98771488
4,99	55,92	68,74	26.07.98	20:00:06	29,062404	29,312727	49,9	0,99146027
5,02	56,27	69,09	26.07.98	20:00:35	28,750433	28,878496	50,2	0,99556545
4,97	56,94	69,31	26.07.98	20:01:05	28,158605	28,606675	49,7	0,98433689
4,99	56,72	69,58	26.07.98	20:01:35	28,352165	28,274253	49,9	1,00275559
4,99	56,68	69,37	26.07.98	20:02:05	28,387439	28,532691	49,9	0,99490925
4,99	56,17	69,19	26.07.98	20:02:36	28,839369	28,754834	49,9	1,00293987
4,97	56,61	69,56	26.07.98	20:03:06	28,449227	28,298832	49,7	1,00531451
4,97	56,35	69,5	26.07.98	20:03:36	28,679397	28,372614	49,7	1,01081267
4,97	57,32	69,72	26.07.98	20:04:07	27,826029	28,102394	49,7	0,99016581
4,94	56,92	69,56	26.07.98	20:04:37	28,176171	28,298832	49,4	0,99566548

Druck [dbar]	Trübung 1 [%]	Trübung 2 [%]	Datum	Zeit	Att. 1 [1/m]	Att. 2 [1/m]	Druck [cbar]	Att. 1 / Att. 2 (korr.)
4,97	55,31	69,28	26.07.98	20:05:06	29,610823	28,64369	49,7	1,03376425
4,94	56,44	69,41	26.07.98	20:05:36	28,599603	28,483405	49,4	1,00407951
4,94	56,99	69,41	26.07.98	20:06:07	28,114719	28,483405	49,4	0,98705611
4,92	56,96	69,55	26.07.98	20:06:37	28,141046	28,311125	49,2	0,99399251
4,94	56,43	69,5	26.07.98	20:07:07	28,608463	28,372614	49,4	1,00831256
4,94	55,64	68,96	26.07.98	20:07:37	29,313391	29,039524	49,4	1,00943082
4,94	56,01	68,83	26.07.98	20:08:07	28,981997	29,200857	49,4	0,99250502
4,92	55,86	68,94	26.07.98	20:08:37	29,116081	29,064325	49,2	1,00178075
4,92	55,95	68,96	26.07.98	20:09:07	29,035588	29,039524	49,2	0,99986443
4,92	55,8	68,68	26.07.98	20:09:37	29,169816	29,387389	49,2	0,99259638
4,89	55,76	68,79	26.07.98	20:10:06	29,205671	29,250559	48,9	0,9984654
4,92	54,53	68,06	26.07.98	20:10:36	30,320959	30,162734	49,2	1,0052457
4,92	54,68	67,97	26.07.98	20:11:06	30,183609	30,275871	49,2	0,99695261
4,84	54,22	67,94	26.07.98	20:11:36	30,606017	30,313617	48,4	1,00964585
4,87	54,85	67,96	26.07.98	20:12:06	30,0284	30,288451	48,7	0,99141418
4,87	54,89	68,3	26.07.98	20:12:36	29,99195	29,861766	48,7	1,00435957
4,84	54,29	68,05	26.07.98	20:13:07	30,541507	30,175298	48,4	1,01213606
4,89	54,07	68,24	26.07.98	20:13:36	30,744534	29,936909	48,9	1,02697758
4,87	55,59	68,33	26.07.98	20:14:07	29,358343	29,824219	48,7	0,98437926
4,89	54,89	68,26	26.07.98	20:14:37	29,99195	29,911854	48,9	1,00267775
4,87	54,35	68,12	26.07.98	20:15:07	30,486279	30,087393	48,7	1,01325758
4,87	53,97	68,04	26.07.98	20:15:38	30,837092	30,187863	48,7	1,02150632
4,87	54,07	67,78	26.07.98	20:16:08	30,744534	30,515208	48,7	1,00751514
4,87	54,11	67,51	26.07.98	20:16:38	30,707559	30,856476	48,7	0,99517389
4,87	54,23	67,49	26.07.98	20:17:08	30,596796	30,881809	48,7	0,99077086
4,84	53,55	67,03	26.07.98	20:17:38	31,227719	31,466557	48,4	0,9924098
4,84	53,39	67,16	26.07.98	20:18:08	31,377336	31,300896	48,4	1,0024421
4,84	53,73	67,23	26.07.98	20:18:39	31,059934	31,211827	48,4	0,99513348
4,84	53,23	67,12	26.07.98	20:19:08	31,527402	31,351835	48,4	1,00559991
4,82	53,05	67,14	26.07.98	20:19:38	31,696766	31,326362	48,2	1,01182405
4,82	51,94	67,08	26.07.98	20:20:08	32,754049	31,402803	48,2	1,04302946
4,82	52,5	67,11	26.07.98	20:20:37	32,217851	31,364574	48,2	1,02720512
4,79	53,85	67,38	26.07.98	20:21:07	30,948389	31,021277	47,9	0,99765041
4,82	54,45	67,57	26.07.98	20:21:37	30,394367	30,780521	48,2	0,98745461
4,82	54,14	67,6	26.07.98	20:22:07	30,679845	30,742568	48,2	0,99795973
4,79	53,89	67,34	26.07.98	20:22:37	30,911263	31,072049	47,9	0,99482539
4,79	53,95	67,26	26.07.98	20:23:07	30,855625	31,173683	47,9	0,98979722
4,79	53,42	67,09	26.07.98	20:23:36	31,349249	31,390058	47,9	0,99869993
4,79	53,39	67,09	26.07.98	20:24:07	31,377336	31,390058	47,9	0,99959471
4,79	53,17	66,74	26.07.98	20:24:37	31,583793	31,837268	47,9	0,9920384
4,77	53,44	67,05	26.07.98	20:25:07	31,330533	31,44105	47,7	0,99648495
4,77	54,02	67,55	26.07.98	20:25:36	30,790792	30,805831	47,7	0,9995118
4,77	53,04	66,66	26.07.98	20:26:06	31,706192	31,939817	47,7	0,99268546
4,77	53	66,7	26.07.98	20:26:36	31,743914	31,888527	47,7	0,99546502
4,77	53,04	66,66	26.07.98	20:27:06	31,706192	31,939817	47,7	0,99268546
4,74	52,43	66,86	26.07.98	20:27:36	32,284562	31,683676	47,4	1,01896517
4,74	53,03	67,03	26.07.98	20:28:06	31,71562	31,466557	47,4	1,00791516
4,72	52,96	66,86	26.07.98	20:28:36	31,781664	31,683676	47,2	1,0030927
4,72	52,13	66,84	26.07.98	20:29:05	32,571479	31,709255	47,2	1,02719156
4,72	53,35	66,99	26.07.98	20:29:36	31,41481	31,517594	47,2	0,99673885
4,74	51,9	66,4	26.07.98	20:30:06	32,79257	32,273953	47,4	1,01606922
4,74	52,18	66,23	26.07.98	20:30:35	32,523545	32,493134	47,4	1,00093593
4,69	50,81	66,37	26.07.98	20:31:05	33,85385	32,312591	46,9	1,04769841
4,72	53,28	66,91	26.07.98	20:31:35	31,480458	31,61976	47,2	0,99559447
4,72	53,32	66,92	26.07.98	20:32:05	31,442935	31,606982	47,2	0,99480976
4,72	52,68	66,55	26.07.98	20:32:35	32,046715	32,081023	47,2	0,9989306
4,69	52,38	66,51	26.07.98	20:33:05	32,332267	32,132428	46,9	1,00621924
4,69	52,39	66,41	26.07.98	20:33:35	32,322723	32,261077	46,9	1,00191083
4,69	52,41	66,34	26.07.98	20:34:05	32,303639	32,351247	46,9	0,99852841
4,69	51,36	66,24	26.07.98	20:34:35	33,315526	32,480225	46,9	1,02571722
4,67	51,61	66,34	26.07.98	20:35:06	33,072737	32,351247	46,7	1,02230177
4,64	52,36	65,78	26.07.98	20:37:44	32,351362	33,076047	46,4	0,97809036
4,64	52,29	66,41	26.07.98	20:38:14	32,418252	32,261077	46,4	1,00487197
4,64	51,3	66,29	26.07.98	20:38:44	33,373972	32,415712	46,4	1,02956159
4,61	52,56	66,71	26.07.98	20:39:14	32,160741	31,87571	46,1	1,00894194
4,64	53,35	67,18	26.07.98	20:39:44	31,41481	31,275438	46,4	1,00445628
4,61	52,08	66,48	26.07.98	20:40:31	32,619459	32,171003	46,1	1,01393979
4,61	52,27	66,57	26.07.98	20:41:02	32,43738	32,055332	46,1	1,01191839
4,61	51,8	66,47	26.07.98	20:41:32	32,889002	32,183865	46,1	1,02190965
4,59	52,44	66,99	26.07.98	20:42:02	32,275026	31,517594	45,9	1,02403205
4,59	52,22	66,74	26.07.98	20:42:31	32,485231	31,837268	45,9	1,02035233
4,61	52,78	66,93	26.07.98	20:43:01	31,951893	31,594207	46,1	1,01132124
4,61	52,46	66,75	26.07.98	20:43:31	32,255961	31,824458	46,1	1,01355882
4,59	52,39	66,66	26.07.98	20:44:01	32,322723	31,939817	45,9	1,01198834
4,56	52,58	66,82	26.07.98	20:44:31	32,141718	31,734843	45,6	1,01282111
4,51	52,1	66,37	26.07.98	20:45:00	32,600262	32,312591	45,1	1,00890275
4,51	52,1	66,62	26.07.98	20:45:31	32,600262	31,991138	45,1	1,0190404
4,56	53	66,96	26.07.98	20:46:01	31,743914	31,555892	45,6	1,00595837
4,59	52,17	66,35	26.07.98	20:46:31	32,533128	32,338359	45,9	1,00602285
4,54	50,87	66,27	26.07.98	20:47:01	33,794841	32,441511	45,4	1,041716
4,59	53,06	67,1	26.07.98	20:47:30	31,687342	31,377315	45,9	1,0098806
4,54	52,04	66,79	26.07.98	20:48:00	32,657877	31,773238	45,4	1,02784226

Druck [dbar]	Trübung 1 [%]	Trübung 2 [%]	Datum	Zeit	Att. 1 [1/m]	Att. 2 [1/m]	Druck [cbar]	Att. 1 / Att. 2 (korr.)
4,54	52,54	66,81	26.07.98	20:48:30	32,17977	31,747639	45,4	1,01361144
4,54	51,83	66,48	26.07.98	20:48:59	32,860053	32,171003	45,4	1,02141836
4,54	52,21	66,59	26.07.98	20:49:30	32,494807	32,029648	45,4	1,01452275
4,51	51,16	66,25	26.07.98	20:50:00	33,51061	32,467319	45,1	1,0321336
4,49	51,83	66,38	26.07.98	20:50:30	32,860053	32,299709	44,9	1,01734824
4,54	52,24	66,66	26.07.98	20:51:00	32,466085	31,939817	45,4	1,01647686
4,51	52,93	67,12	26.07.98	20:51:29	31,809995	31,351835	45,1	1,01461351
4,54	51,92	66,66	26.07.98	20:51:59	32,773306	31,939817	45,4	1,02609559
4,51	52,04	66,77	26.07.98	20:52:30	32,657877	31,798844	45,1	1,02701458
4,51	51,66	66,81	26.07.98	20:52:59	33,02432	31,747639	45,1	1,04021341
4,51	51,69	66,71	26.07.98	20:53:30	32,995292	31,87571	45,1	1,03512338
4,51	52,61	66,74	26.07.98	20:53:59	32,113199	31,837268	45,1	1,00866689
4,49	52,03	66,47	26.07.98	20:54:29	32,667486	32,183865	44,9	1,01502682
4,51	51,6	66,44	26.07.98	20:54:59	33,082426	32,222462	45,1	1,02668833
4,49	51,93	66,65	26.07.98	20:55:29	32,763676	31,952644	44,9	1,02538231
4,49	51,48	66,44	26.07.98	20:55:59	33,19884	32,222462	44,9	1,03030116
4,46	51,84	66,38	26.07.98	20:56:29	32,850407	32,299709	44,6	1,0170496
4,46	52,58	66,99	26.07.98	20:56:59	32,141718	31,517594	44,6	1,01980241
4,49	51,08	66,1	26.07.98	20:57:28	33,588858	32,661123	44,9	1,02840486
4,31	51,59	66,23	26.07.98	20:57:58	33,092117	32,493134	43,1	1,01843413
4,51	50,88	65,94	26.07.98	20:58:28	33,785013	32,868333	45,1	1,02788947
4,41	51,28	66,04	26.07.98	20:58:58	33,393469	32,738768	44,1	1,01999772
4,44	50,14	65,43	26.07.98	20:59:28	34,517555	33,532187	44,4	1,02938574
4,51	51,56	65,87	26.07.98	20:59:57	33,1212	32,959146	45,1	1,00491684
4,41	50,71	65,31	26.07.98	21:00:27	33,952353	33,689139	44,1	1,00781301
4,46	50,33	65,07	26.07.98	21:00:58	34,328443	34,003912	44,6	1,00954394
4,39	49,87	64,92	26.07.98	21:01:28	34,787528	34,201235	43,9	1,01714246
4,44	49,72	64,84	26.07.98	21:01:58	34,938146	34,30666	44,4	1,01840709
4,41	49,4	65,06	26.07.98	21:02:28	35,260988	34,017053	44,1	1,036568
4,49	49,38	64,83	26.07.98	21:02:58	35,281235	34,319848	44,9	1,02801258
4,39	49,01	64,75	26.07.98	21:03:28	35,657291	34,42542	43,9	1,03578379
4,41	49,79	64,97	26.07.98	21:03:58	34,867801	34,13541	44,1	1,02145547
4,41	51,2	65,71	26.07.98	21:04:28	33,471533	33,16708	44,1	1,00917936
4,36	49,52	64,72	26.07.98	21:04:57	35,139678	34,465043	43,6	1,01957448
4,39	47,95	63,67	26.07.98	21:05:28	36,750569	35,863547	43,9	1,02473325
4,39	48,16	63,75	26.07.98	21:05:58	36,532069	35,756186	43,9	1,02169928
4,34	47,68	63,82	26.07.98	21:06:28	37,032908	35,662355	43,4	1,03843138
4,39	48,67	63,99	26.07.98	21:06:59	36,005368	35,434908	43,9	1,01609883
4,39	48,13	63,48	26.07.98	21:07:30	36,563225	36,119072	43,9	1,01229691
4,39	47,97	63,15	26.07.98	21:07:59	36,729719	36,564702	43,9	1,00451299
4,34	48,09	63,27	26.07.98	21:08:29	36,604797	36,402386	43,4	1,00556036
4,39	46,93	63,09	26.07.98	21:08:59	37,825653	36,645976	43,9	1,03219117
4,36	47,2	62,94	26.07.98	21:09:28	37,538815	36,849499	43,6	1,01870624
4,36	47,77	63,25	26.07.98	21:09:59	36,938618	36,429417	43,6	1,01397773
4,36	46,58	62,58	26.07.98	21:10:28	38,199946	37,33994	43,6	1,02303179
4,31	47,66	63,12	26.07.98	21:10:59	37,053886	36,60533	43,1	1,01225385
4,36	46,92	62,7	26.07.98	21:11:29	37,836308	37,176147	43,6	1,01775765
4,34	46,56	62,5	26.07.98	21:11:58	38,221419	37,44931	43,4	1,02061744
4,34	47,09	62,74	26.07.98	21:12:28	37,655476	37,121619	43,4	1,0143813
4,34	45,91	61,79	26.07.98	21:12:58	38,924361	38,426149	43,4	1,01296544
4,29	45,69	61,83	26.07.98	21:13:28	39,164537	38,370818	42,9	1,02068546
4,34	45,28	61,88	26.07.98	21:13:57	39,615238	38,301705	43,4	1,03429436
4,34	47,28	62,59	26.07.98	21:14:29	37,454141	37,326279	43,4	1,00342552
4,29	46,62	62,48	26.07.98	21:15:00	38,157028	37,476675	42,9	1,01815404
4,31	47,46	62,9	26.07.98	21:15:30	37,264147	36,903854	43,1	1,00976301
4,31	47,06	62,72	26.07.98	21:16:00	37,68734	37,148879	43,1	1,01449469
4,31	47,25	62,8	26.07.98	21:16:29	37,485877	37,039892	43,1	1,01204065
4,29	46,27	62,95	26.07.98	21:17:00	38,533819	36,835916	42,9	1,04609369
4,29	47,8	63,14	26.07.98	21:17:29	36,907227	36,578243	42,9	1,008994
4,31	47,88	63,09	26.07.98	21:17:59	36,823615	36,645976	43,1	1,00484744
4,29	46,65	62,76	26.07.98	21:18:29	38,124863	37,094368	42,9	1,02778036
4,29	47,74	62,86	26.07.98	21:18:59	36,970028	36,958243	42,9	1,00031887
4,26	47,17	62,91	26.07.98	21:21:46	37,570604	36,890262	42,6	1,01844233
4,26	47,28	62,61	26.07.98	21:22:16	37,454141	37,298963	42,6	1,00416039
4,24	47,28	62,75	26.07.98	21:22:47	37,454141	37,107992	42,4	1,00932813
4,24	46,68	62,48	26.07.98	21:23:17	38,092719	37,476675	42,4	1,01643807
4,24	46,36	62,67	26.07.98	21:23:47	38,436658	37,217066	42,4	1,03276971
4,24	46,87	62,67	26.07.98	21:24:18	37,889619	37,217066	42,4	1,01807108
4,24	47,03	62,3	26.07.98	21:25:09	37,719225	37,723349	42,4	0,99989066
4,24	46,53	62,25	26.07.98	21:25:39	38,253646	37,791996	42,4	1,01221555
4,21	44,4	61,67	26.07.98	21:26:09	40,596536	38,592357	42,1	1,05193201
4,21	45,18	61,87	26.07.98	21:26:39	39,725784	38,315523	42,1	1,0368065
4,24	46,87	62,45	26.07.98	21:27:08	37,889619	37,517738	42,4	1,00991214
4,21	46,86	62,45	26.07.98	21:27:38	37,900288	37,517738	42,1	1,01019651
4,21	46,78	62,02	26.07.98	21:28:08	37,985721	38,108485	42,1	0,99677858
4,21	45,55	61,64	26.07.98	21:28:38	39,317978	38,63396	42,1	1,01770511
4,18	46,92	62,01	26.07.98	21:29:07	37,836308	38,122272	41,8	0,99249878
4,21	46,51	61,65	26.07.98	21:29:37	38,275142	38,62009	42,1	0,99106818
4,18	45,39	61,19	26.07.98	21:30:07	39,493918	39,260438	41,8	1,00594697
4,18	44,95	60,98	26.07.98	21:30:37	39,980971	39,554373	41,8	1,01078511
4,16	46,27	61,72	26.07.98	21:31:08	38,533819	38,523065	41,6	1,00027917
4,18	44,89	61,28	26.07.98	21:31:37	40,047757	39,134774	41,8	1,02332918

Druck [dbar]	Trübung 1 [%]	Trübung 2 [%]	Datum	Zeit	Att. 1 [1/m]	Att. 2 [1/m]	Druck [cbar]	Att. 1 / Att. 2 (korr.)
4,16	45,5	61,74	26.07.98	21:32:08	39,372893	38,495363	41,6	1,02279573
4,16	46,39	61,57	26.07.98	21:32:37	38,404313	38,731111	41,6	0,99156241
4,16	45,86	61,32	26.07.98	21:33:07	38,978845	39,078983	41,6	0,99743755
4,16	43,95	60,87	26.07.98	21:33:37	41,105878	39,708743	41,6	1,03518457
4,16	44,4	60,63	26.07.98	21:34:07	40,596536	40,046521	41,6	1,01373439
4,16	44,65	60,65	26.07.98	21:34:36	40,315794	40,018322	41,6	1,00743339
4,16	44,84	60,69	26.07.98	21:35:07	40,103479	39,961952	41,6	1,00354156
4,13	43,88	60,75	26.07.98	21:35:37	41,185578	39,877465	41,3	1,03280329
4,13	43,87	60,61	26.07.98	21:36:07	41,196974	40,07473	41,3	1,02800378
4,13	45,07	60,71	26.07.98	21:36:37	39,847667	39,93378	41,3	0,99784361
4,13	44,01	60,44	26.07.98	21:37:07	41,037665	40,314879	41,3	1,01792853
4,13	43,97	60,45	26.07.98	21:37:37	41,08313	40,300734	41,3	1,01941395
4,11	44,21	60,27	26.07.98	21:38:07	40,810959	40,555704	41,1	1,00629394
4,11	43,93	60,26	26.07.98	21:38:37	41,128636	40,569891	41,1	1,01377241
4,11	44,14	60,3	26.07.98	21:39:07	40,890189	40,513156	41,1	1,00930644
4,13	44,74	60,11	26.07.98	21:39:37	40,215111	40,782984	41,3	0,98607574
4,13	44,18	59,8	26.07.98	21:40:08	40,844899	41,225067	41,3	0,99077824
4,08	43,19	59,68	26.07.98	21:40:38	41,97806	41,396811	40,8	1,01404091
4,11	43,95	59,93	26.07.98	21:41:07	41,105878	41,039399	41,1	1,00161988
4,11	44,88	60,71	26.07.98	21:41:37	40,058896	39,93378	41,1	1,00313309
4,08	44,7	60,48	26.07.98	21:42:07	40,259834	40,258312	40,8	1,0000378
4,08	44,13	60,27	26.07.98	21:42:36	40,901518	40,555704	40,8	1,00852689
4,06	43,32	59,94	26.07.98	21:43:07	41,827788	41,025134	40,6	1,01956495
4,06	43,47	60,19	26.07.98	21:43:37	41,654957	40,669269	40,6	1,02423669
4,08	43,34	60,65	26.07.98	21:44:06	41,804709	40,018322	40,8	1,04463924
4,06	43,53	60,5	26.07.98	21:44:36	41,585992	40,230043	40,6	1,03370487
4,03	44,22	60,26	26.07.98	21:45:06	40,799651	40,569891	40,3	1,00566329
4,06	43,87	60,2	26.07.98	21:45:36	41,196974	40,655065	40,6	1,01332943
4,03	43,08	59,73	26.07.98	21:46:06	42,105567	41,325209	40,3	1,01888333
4,08	43,04	59,26	26.07.98	21:46:36	42,152014	42,000648	40,8	1,0036039
4,03	41,83	59,17	26.07.98	21:47:06	43,57782	42,130598	40,3	1,03435086
4,03	42,11	59,25	26.07.98	21:47:35	43,244247	42,015077	40,3	1,02925546
4,03	43,14	59,59	26.07.98	21:48:05	42,035977	41,525846	40,3	1,01228466
4,01	42,97	59,42	26.07.98	21:48:35	42,233399	41,770112	40,1	1,01109137
4,03	42,86	59,29	26.07.98	21:49:06	42,36156	41,957375	40,3	1,00963323
4,03	42,46	59,16	26.07.98	21:49:36	42,830386	42,145049	40,3	1,0162614
4,01	42,81	59,04	26.07.98	21:50:06	42,419923	42,318653	40,1	1,00239304
4,03	42,69	59,26	26.07.98	21:50:37	42,560274	42,000648	40,3	1,01332424
4,01	42,51	59,34	26.07.98	21:51:06	42,771542	41,885302	40,1	1,02115874
4,01	42,56	59,26	26.07.98	21:51:36	42,712767	42,000648	40,1	1,01695496
4,01	42,6	58,95	26.07.98	21:52:07	42,665797	42,449088	40,1	1,00510515
3,98	43,3	58,7	26.07.98	21:54:49	41,850878	42,812454	39,8	0,97753979
3,98	42,63	58,56	26.07.98	21:55:19	42,630598	43,016616	39,8	0,9910263
3,96	41,83	57,82	26.07.98	21:55:49	43,57782	44,103931	39,6	0,98807111
3,98	40,75	57,39	26.07.98	21:56:19	44,885717	44,74216	39,8	1,00320855
3,98	40,14	57,24	26.07.98	21:56:48	45,639842	44,965923	39,8	1,01498732
3,96	41,66	57,47	26.07.98	21:57:41	43,781438	44,623058	39,6	0,98113933
3,96	40,89	56,97	26.07.98	21:58:11	44,714233	45,370179	39,6	0,98554234
3,93	40,35	56,8	26.07.98	21:58:41	45,37894	45,625695	39,3	0,99459174
3,93	39,32	57	26.07.98	21:59:11	46,671845	45,325168	39,3	1,02971146
3,91	42,05	57,85	26.07.98	21:59:41	43,31554	44,059581	39,1	0,98311285
3,91	42,02	57,48	26.07.98	22:00:11	43,351225	44,608182	39,1	0,97182226
3,93	41,21	57,31	26.07.98	22:00:41	44,324462	44,861427	39,3	0,98803058
3,93	39,87	57,23	26.07.98	22:01:11	45,977301	44,980862	39,3	1,02215252
3,93	40,95	57,53	26.07.98	22:01:40	44,640919	44,533841	39,3	1,00240442
3,93	41,34	57,48	26.07.98	22:02:11	44,166982	44,608182	39,3	0,99010942
3,91	41,06	57,51	26.07.98	22:02:42	44,506789	44,56357	39,1	0,99872585
3,91	41,42	57,52	26.07.98	22:03:12	44,070317	44,548704	39,1	0,98926147
3,91	41,98	57,48	26.07.98	22:03:41	43,398844	44,608182	39,1	0,97288976
3,91	41,8	57,29	26.07.98	22:04:11	43,613692	44,89127	39,1	0,97154061
3,91	40,47	57,38	26.07.98	22:04:41	45,230461	44,757059	39,1	1,01057715
3,91	40,77	57,85	26.07.98	22:05:11	44,861183	44,059581	39,1	1,01819361
3,88	42,07	57,83	26.07.98	22:05:42	43,291764	44,089145	38,8	0,98191436
3,88	42,29	58,37	26.07.98	22:06:12	43,030977	43,294475	38,8	0,99391382
3,88	42,12	58,35	26.07.98	22:06:42	43,232375	43,323776	38,8	0,99789029
3,86	41,81	58,36	26.07.98	22:07:11	43,601732	43,309124	38,6	1,00675627
3,88	42,22	58,06	26.07.98	22:07:41	43,113807	43,749771	38,8	0,98546361
3,88	41,26	57,73	26.07.98	22:08:11	44,263834	44,23712	38,8	1,00060388
3,86	41,15	57,3	26.07.98	22:08:41	44,397313	44,876348	38,6	0,98932545
3,86	40,4	57,45	26.07.98	22:09:11	45,31702	44,652818	38,6	1,01487481
3,86	40,89	57,44	26.07.98	22:09:41	44,714233	44,667702	38,6	1,00104171
3,86	40,12	57,19	26.07.98	22:10:10	45,664761	45,040641	38,6	1,01385681
3,86	41,11	57,47	26.07.98	22:10:40	44,445939	44,623058	38,6	0,99603078
3,86	41,89	57,7	26.07.98	22:11:10	43,506153	44,281563	38,6	0,9824891
3,83	40,62	57,56	26.07.98	22:11:39	45,045481	44,489267	38,3	1,01250222
3,83	41,44	58,08	26.07.98	22:12:10	44,046179	43,720324	38,3	1,00745319
3,83	42,07	58,43	26.07.98	22:12:40	43,291764	43,206632	38,3	1,00197035
3,83	41,99	58,64	26.07.98	22:13:10	43,386935	42,899892	38,3	1,01135299
3,83	41,87	58,41	26.07.98	22:13:40	43,53003	43,235903	38,3	1,00680284
3,81	42,65	58,67	26.07.98	22:14:10	42,607146	42,856162	38,1	0,99418948
3,81	42,93	58,76	26.07.98	22:14:40	42,279965	42,725105	38,1	0,9895813
3,81	42,07	58,68	26.07.98	22:15:10	43,291764	42,84159	38,1	1,01050787

Druck [dbar]	Trübung 1 [%]	Trübung 2 [%]	Datum	Zeit	Att. 1 [1/m]	Att. 2 [1/m]	Druck [cbar]	Att. 1 / Att. 2 (korr.)
3,81	42,57	58,57	26.07.98	22:15:41	42,70102	43,002017	38,1	0,99300041
3,81	41,64	58,58	26.07.98	22:16:11	43,805447	42,98742	38,1	1,01902945
3,78	42,09	58,61	26.07.98	22:16:41	43,268	42,943645	37,8	1,00755304
3,81	42,5	58,78	26.07.98	22:17:11	42,783306	42,696009	38,1	1,00204461
3,78	41,49	58,46	26.07.98	22:17:42	43,985888	43,162745	37,8	1,01907067
3,78	42,09	58,44	26.07.98	22:18:12	43,268	43,192001	37,8	1,00175957
3,78	40,89	57,91	26.07.98	22:18:42	44,714233	43,970949	37,8	1,01690397
3,78	41,09	58,18	26.07.98	22:19:12	44,47027	43,57324	37,8	1,02058673
3,75	42,35	58,61	26.07.98	22:19:42	42,960088	42,943645	37,5	1,0003829
3,78	42	58,67	26.07.98	22:20:12	43,375028	42,856162	37,8	1,01210715
3,75	43,28	58,58	26.07.98	22:20:43	41,873978	42,98742	37,5	0,97409841
3,75	41,51	58,03	26.07.98	22:21:13	43,961791	43,793961	37,5	1,00383227
3,75	40,11	57,85	26.07.98	22:21:43	45,677225	44,059581	37,5	1,03671494
3,75	40,4	58,18	26.07.98	22:22:13	45,31702	43,57324	37,5	1,04001953
3,73	41,98	58,01	26.07.98	22:24:57	43,398844	43,823433	37,3	0,99031135
3,73	41,96	58,97	26.07.98	22:25:27	43,42267	42,420085	37,3	1,02363468
3,73	42,43	59,27	26.07.98	22:25:57	42,865726	41,986221	37,3	1,02094748
3,73	43,16	59,09	26.07.98	22:26:27	42,012802	42,246275	37,3	0,99447353
3,73	42,82	59,34	26.07.98	22:26:56	42,408245	41,885302	37,3	1,01248513
3,73	42,88	59,4	26.07.98	22:27:26	42,338233	41,798895	37,3	1,01290319
3,7	43,05	59,7	26.07.98	22:28:37	42,140398	41,368163	37	1,01866736
3,68	43,2	59,87	26.07.98	22:29:08	41,966485	41,125042	36,8	1,02046059
3,65	44,42	60,25	26.07.98	22:29:38	40,574018	40,584081	36,5	0,99975206
3,63	44,43	60,26	26.07.98	22:30:09	40,562763	40,569891	36,3	0,99982431
3,63	43,36	60,05	26.07.98	22:30:40	41,781641	40,868371	36,3	1,02234664
3,6	44,11	60,18	26.07.98	22:31:10	40,924184	40,683475	36	1,00591662
3,6	44,4	60,27	26.07.98	22:31:40	40,596536	40,555704	36	1,00100681
3,6	44,18	60,28	26.07.98	22:32:10	40,844899	40,541519	36	1,0074832
3,6	44,55	60,17	26.07.98	22:32:40	40,427902	40,697683	36	0,99337108
3,63	44,2	59,76	26.07.98	22:33:10	40,82227	41,282277	36,3	0,98885704
3,63	44,42	60	26.07.98	22:33:39	40,574018	40,939591	36,3	0,99107044
3,63	44,71	60,05	26.07.98	22:34:10	40,24865	40,868371	36,3	0,98483618
3,58	43,31	59,72	26.07.98	22:34:41	41,839332	41,339525	35,8	1,01209029
3,58	45,38	59,93	26.07.98	22:35:11	39,504935	41,039399	35,8	0,96260999
3,6	45,06	59,8	26.07.98	22:35:40	39,858763	41,225067	36	0,96685744
3,48	44,56	59,91	26.07.98	22:36:11	40,41668	41,067937	34,8	0,98414195
3,6	44,54	60,34	26.07.98	22:36:41	40,439126	40,456458	36	0,99957158
3,63	44,44	60,02	26.07.98	22:37:12	40,551511	40,911096	36,3	0,99121059
3,5	45,02	60,36	26.07.98	22:37:42	39,903168	40,428124	35	0,98701507
3,58	43,82	59,77	26.07.98	22:38:11	41,253993	41,267971	35,8	0,99966129
3,7	43,15	60,43	26.07.98	22:38:41	42,024388	40,329026	37	1,04203827
3,53	43,41	60,63	26.07.98	22:39:11	41,724018	40,046521	35,3	1,0418887
3,45	44,45	60,77	26.07.98	22:39:41	40,540261	39,849322	34,5	1,0173388
3,63	44,36	60,63	26.07.98	22:40:10	40,641601	40,046521	36,3	1,01485971
3,53	43,55	60,53	26.07.98	22:40:41	41,563024	40,187657	35,3	1,03422362
3,48	44,08	60,58	26.07.98	22:41:10	40,958201	40,11706	34,8	1,02096717
3,6	43,63	60,39	26.07.98	22:41:40	41,47126	40,385639	36	1,02688136
3,6	44,38	60,53	26.07.98	22:42:10	40,619063	40,187657	36	1,0107348
3,5	45,18	61,05	26.07.98	22:42:40	39,725784	39,456282	35	1,00683038
3,55	44,87	60,81	26.07.98	22:43:10	40,070038	39,793063	35,5	1,0069604
3,55	43,49	60,62	26.07.98	22:43:40	41,631958	40,060624	35,5	1,03922389
3,48	44,25	60,76	26.07.98	22:44:09	40,765741	39,863392	34,8	1,02263601
3,55	44,72	60,5	26.07.98	22:44:40	40,237468	40,230043	35,5	1,00018456
3,53	43,66	60,28	26.07.98	22:45:09	41,436892	40,541519	35,3	1,02208533
3,53	43,52	59,98	26.07.98	22:45:40	41,597479	40,968096	35,3	1,01536277
3,48	44,71	60,59	26.07.98	22:46:10	40,24865	40,102948	34,8	1,0036332
3,5	44,1	60,79	26.07.98	22:46:40	40,93552	39,821188	35	1,02798341
3,58	45,55	60,92	26.07.98	22:47:10	39,317978	39,63854	35,8	0,99191287
3,48	45,34	60,7	26.07.98	22:47:40	39,549027	39,947865	34,8	0,99001605
3,45	43,48	60,58	26.07.98	22:48:09	41,643456	40,11706	34,5	1,03804855
3,55	44,42	60,9	26.07.98	22:48:39	40,574018	39,666614	35,5	1,02287576
3,53	45,24	61,18	26.07.98	22:49:09	39,659427	39,274412	35,3	1,0098032
3,5	43,77	60,54	26.07.98	22:49:39	41,311077	40,173533	35	1,02831575
3,45	45,12	60,71	26.07.98	22:50:09	39,792229	39,93378	34,5	0,99645535
3,53	45,82	61,01	26.07.98	22:50:38	39,022475	39,51232	35,3	0,98760273
3,43	45,28	60,9	26.07.98	22:51:08	39,615238	39,666614	34,3	0,99870478
3,43	46,37	61	26.07.98	22:51:38	38,425874	39,526336	34,3	0,97215879
3,55	45,66	61,46	26.07.98	22:52:08	39,197377	38,884	35,5	1,00805928
3,53	46,47	61,6	26.07.98	22:52:38	38,318162	38,689461	35,3	0,9904031
3,4	45,97	61,99	26.07.98	22:53:08	38,859059	38,149852	34	1,01859002
3,5	46,7	61,96	26.07.98	22:53:38	38,071301	38,19124	35	0,99685952
3,43	47,35	61,3	26.07.98	22:56:26	37,380168	39,106874	34,3	0,95584648
3,43	46,36	62,03	26.07.98	22:56:57	38,436658	38,0947	34,3	1,00897653
3,4	47,58	62,82	26.07.98	22:57:26	37,137884	37,012667	34	1,00338308
3,43	47,41	62,38	26.07.98	22:57:56	37,31685	37,613628	34,3	0,99210984
3,43	45,93	62,14	26.07.98	22:58:27	38,902584	37,943214	34,3	1,02528437
3,43	47,15	62,75	26.07.98	22:59:39	37,591809	37,107992	34,3	1,01303806
3,4	46,71	62,33	26.07.98	23:00:09	38,060596	37,682187	34	1,0100421
3,38	46,53	62,91	26.07.98	23:00:39	38,253646	36,890262	33,8	1,03695783
3,43	48,1	62,89	26.07.98	23:01:09	36,5944	36,917448	34,3	0,99124946
3,43	48,45	62,96	26.07.98	23:01:39	36,231892	36,822335	34,3	0,9839651
3,4	47,14	62,76	26.07.98	23:02:09	37,602414	37,094368	34	1,01369605

Druck [dbar]	Trübung 1 [%]	Trübung 2 [%]	Datum	Zeit	Att. 1 [1/m]	Att. 2 [1/m]	Druck [cbar]	Att. 1 / Att. 2 (korr.)
3,4	47,5	62,59	26.07.98	23:02:40	37,222024	37,326279	34	0,99720692
3,38	47,99	62,68	26.07.98	23:03:10	36,708877	37,203424	33,8	0,98670693
3,43	47,71	62,26	26.07.98	23:03:40	37,001458	37,778262	34,3	0,97943781
3,43	47,47	62,47	26.07.98	23:04:10	37,253613	37,49036	34,3	0,99368511
3,35	48,97	62,82	26.07.98	23:04:39	35,698116	37,012667	33,5	0,96448375
3,35	48	62,76	26.07.98	23:05:09	36,698459	37,094368	33,5	0,98932697
3,35	48,02	62,61	26.07.98	23:05:39	36,67763	37,298963	33,5	0,98334182
3,35	46,98	62,55	26.07.98	23:06:08	37,77241	37,380938	33,5	1,01047252
3,4	46,73	62,85	26.07.98	23:06:38	38,039191	36,971846	34	1,02886914
3,35	48,04	62,88	26.07.98	23:07:08	36,656809	36,931044	33,5	0,99257441
3,3	48,56	63,17	26.07.98	23:07:38	36,118502	36,537628	33	0,98852891
3,27	46,97	62,38	26.07.98	23:08:07	37,783054	37,613628	32,7	1,00450438
3,27	47,42	62,27	26.07.98	23:08:37	37,306305	37,764531	32,7	0,98786625
3,32	47,28	62,81	26.07.98	23:09:07	37,454141	37,026279	33,2	1,01155563
3,32	47,54	63,02	26.07.98	23:09:37	37,179936	36,740893	33,2	1,01194971
3,27	47,64	63,03	26.07.98	23:10:06	37,074872	36,727327	32,7	1,00946284
3,2	47,3	62,82	26.07.98	23:10:36	37,432995	37,012667	32	1,01135631
3,17	48,66	63,06	26.07.98	23:11:06	36,015642	36,686642	31,7	0,98170998
3,25	49,28	62,56	26.07.98	23:11:37	35,382593	37,36727	32,5	0,94688731
3,15	48,82	62,6	26.07.98	23:12:07	35,851506	37,31262	31,5	0,9608413
3,02	48,69	63,05	26.07.98	23:12:37	35,984826	36,700202	30,2	0,98050758
3,32	48,47	62,91	26.07.98	23:13:07	36,211257	36,890262	33,2	0,98159392
3,35	48,09	62,96	26.07.98	23:13:37	36,604797	36,822335	33,5	0,99409222
3,07	48,33	63,2	26.07.98	23:14:06	36,355885	36,497033	30,7	0,99613261
3,35	48,85	63,28	26.07.98	23:14:36	35,82079	36,388874	33,5	0,98438854
3,25	48,31	63,75	26.07.98	23:15:06	36,37658	35,756186	32,5	1,0173507
3,05	48,79	64,13	26.07.98	23:15:36	35,882241	35,248052	30,5	1,01799217
3,25	48,66	63,98	26.07.98	23:16:06	36,015642	35,44827	32,5	1,01600564
3,38	49,44	64,64	26.07.98	23:16:35	35,220519	34,570794	33,8	1,01879403
3,22	49,37	64,24	26.07.98	23:17:06	35,291362	35,101522	32,2	1,00540831
3,25	48,31	64,27	26.07.98	23:17:35	36,37658	35,061603	32,5	1,03750477
3,32	47,39	63,94	26.07.98	23:18:05	37,337948	35,501741	33,2	1,05172159
3,22	48,07	63,82	26.07.98	23:18:36	36,625595	35,662355	32,2	1,02701001
3,2	48,58	64,04	26.07.98	23:19:05	36,097913	35,368126	32	1,02063402
3,17	48,8	64,39	26.07.98	23:19:35	35,871994	34,902113	31,7	1,0277886
3,2	49,5	64,81	26.07.98	23:20:05	35,159876	34,346228	32	1,02368957
3,22	49,46	64,49	26.07.98	23:20:35	35,200296	34,769431	32,2	1,01239207
3,17	49,12	64,42	26.07.98	23:21:04	35,545195	34,862287	31,7	1,01958875
3,17	49,77	64,2	26.07.98	23:21:34	34,88789	35,154776	31,7	0,99240824
3,22	49,13	64,1	26.07.98	23:22:05	35,535017	35,288058	32,2	1,00699838
3,07	49,34	64,13	26.07.98	23:24:55	35,321754	35,248052	30,7	1,00209096
3,25	50,73	64,95	26.07.98	23:25:25	33,932637	34,161734	32,5	0,99329375
3,17	50,95	64,87	26.07.98	23:25:55	33,716271	34,267111	31,7	0,98392513
3,05	51,02	64,99	26.07.98	23:26:25	33,647624	34,109094	30,5	0,98647075
3,25	50,49	64,82	26.07.98	23:26:54	34,169744	34,333037	32,5	0,99524387
3,17	50,15	64,58	26.07.98	23:27:25	34,507584	34,650193	31,7	0,9958843
3,25	50,98	64,35	26.07.98	23:28:41	33,686839	34,955243	32,5	0,96371349
3,15	49,13	63,55	26.07.98	23:29:10	35,535017	36,024843	31,5	0,98640312
3,05	48,94	63,43	26.07.98	23:29:40	35,728756	36,186443	30,5	0,98735199
3,15	47,88	63,59	26.07.98	23:30:10	36,823615	35,971044	31,5	1,02370161
3,1	50,62	64,54	26.07.98	23:30:40	34,041172	34,703167	31	0,98092405
3,1	49,41	63,95	26.07.98	23:31:10	35,250868	35,48837	31	0,99330759
3,2	48,62	63,53	26.07.98	23:31:40	36,056761	36,051755	32	1,00013886
3,1	49,1	63,62	26.07.98	23:32:10	35,565558	35,930717	31	0,98983713
3,05	48,42	63,37	26.07.98	23:32:40	36,262862	36,267358	30,5	0,99987603
3,12	47,66	62,73	26.07.98	23:33:10	37,053886	37,135248	31,2	0,99780903
3,07	47,14	62,56	26.07.98	23:33:41	37,602414	37,36727	30,7	1,0062928
3,07	48,61	62,6	26.07.98	23:34:12	36,067046	37,31262	30,7	0,96661789
3,1	46,97	60,73	26.07.98	23:34:41	37,783054	39,905618	31	0,9468104
3,07	47,23	61,47	26.07.98	23:35:12	37,507045	38,87009	30,7	0,96493332
3,02	48,14	61,57	26.07.98	23:35:43	36,552838	38,731111	30,2	0,94375909
3,1	47,38	61,53	26.07.98	23:36:13	37,348499	38,786675	31	0,96292088
3,07	47,61	62	26.07.98	23:36:42	37,106368	38,136061	30,7	0,9729995
3,02	48,03	62,36	26.07.98	23:37:12	36,667219	37,641045	30,2	0,9741286
3,02	46,99	62,32	26.07.98	23:37:43	37,761769	37,695906	30,2	1,00174722
3,1	48,28	63,34	26.07.98	23:38:12	36,407639	36,307844	31	1,0027486
3,1	48,68	63,42	26.07.98	23:38:42	35,995096	36,199923	31	0,99434177
3,02	49,6	64,39	26.07.98	23:39:12	35,058968	34,902113	30,2	1,00449414
3	50,64	64,84	26.07.98	23:39:42	34,02142	34,30666	30	0,99168558
3,07	50,33	64,84	26.07.98	23:40:11	34,328443	34,30666	30,7	1,00063495
3,02	51,17	65,44	26.07.98	23:40:41	33,500838	33,51912	30,2	0,99945458
3,02	51,47	65,54	26.07.98	23:41:11	33,208554	33,388566	30,2	0,99460856
3	51,71	65,92	26.07.98	23:41:41	32,97595	32,89427	30	1,00248312
2,95	52,8	65,92	26.07.98	23:42:11	31,93295	32,89427	29,5	0,97077546
2,97	52,5	65,65	26.07.98	23:42:41	32,217851	33,245186	29,7	0,96909823
3,1	52,09	65,91	26.07.98	23:43:11	32,60986	32,907241	31	0,99096305
3,1	52,74	66,29	26.07.98	23:43:40	31,9898	32,415712	31	0,98686096
3,02	52,86	66,52	26.07.98	23:44:10	31,876164	32,119574	30,2	0,99242175
2,95	52,71	66,27	26.07.98	23:44:40	32,01825	32,441511	29,5	0,98695309
2,87	52,87	66,35	26.07.98	23:45:10	31,866706	32,338359	28,7	0,98541504
2,87	52,84	66,19	26.07.98	23:45:39	31,895085	32,544788	28,7	0,98003667
3,05	52,46	66,08	26.07.98	23:46:09	32,255961	32,686997	30,5	0,98681322

Druck [dbar]	Trübung 1 [%]	Trübung 2 [%]	Datum	Zeit	Att. 1 [1/m]	Att. 2 [1/m]	Druck [cbar]	Att. 1 / Att. 2 (korr.)
2,92	52,77	66,28	26.07.98	23:46:39	31,961367	32,42861	29,2	0,98559163
2,82	51,69	65,45	26.07.98	23:47:09	32,995292	33,506056	28,2	0,98475609
2,92	51,38	65,35	26.07.98	23:47:39	33,29606	33,63679	29,2	0,98987032
2,95	50,8	65,25	26.07.98	23:48:09	33,863692	33,767724	29,5	1,00284199
3	51,12	65,03	26.07.98	23:48:39	33,549719	34,056487	30	0,98511978
2,89	51,1	65,6	26.07.98	23:51:24	33,569284	33,310329	28,9	1,00777403
3,02	52,12	65,9	26.07.98	23:51:54	32,581072	32,920214	30,2	0,98969805
2,92	50,56	64,87	26.07.98	23:52:24	34,100472	34,267111	29,2	0,99513706
2,82	51,14	65,25	26.07.98	23:52:54	33,530161	33,767724	28,2	0,99296479
2,92	50,63	65,09	26.07.98	23:53:23	34,031295	33,977637	29,2	1,00157923
2,92	51,55	65,72	26.07.98	23:53:54	33,130899	33,154069	29,2	0,99930112
2,97	51,75	65,68	26.07.98	23:55:00	32,937288	33,206124	29,7	0,99190401
2,95	50,92	65,56	26.07.98	23:55:30	33,745721	33,362479	29,5	1,01148721
2,87	51,78	66,04	26.07.98	23:56:01	32,908311	32,738768	28,7	1,00517865
2,87	51,42	65,7	26.07.98	23:56:30	33,257149	33,180093	28,7	1,00232237
2,89	49,33	64,75	26.07.98	23:57:00	35,331889	34,42542	28,9	1,02633139
2,92	50,3	64,76	26.07.98	23:57:31	34,358255	34,412216	29,2	0,99843194
2,89	48,95	64,15	26.07.98	23:58:01	35,718541	35,221391	28,9	1,01411499
2,89	49,24	64,08	26.07.98	23:58:31	35,423194	35,314739	28,9	1,0030711
2,87	49,1	64,13	26.07.98	23:59:01	35,565558	35,248052	28,7	1,00900776
2,87	48,38	63,79	26.07.98	23:59:31	36,304184	35,702555	28,7	1,01685114
2,87	49,67	64,18	26.07.98	23:59:32	34,988453	35,181416	28,7	0,99451519
2,84	50	64,15	27.07.98	00:00:03	34,657359	35,221391	28,4	0,98398609
2,87	50,54	64,65	27.07.98	00:00:32	34,120254	34,557568	28,7	0,98734536
2,82	50,33	65,55	27.07.98	00:01:02	34,328443	33,375521	28,2	1,02855152
2,79	51,55	65,96	27.07.98	00:01:32	33,130899	32,842404	27,9	1,00878421
2,89	51,11	66,21	27.07.98	00:02:02	33,559501	32,518957	28,9	1,03199807
2,89	53,03	66,85	27.07.98	00:02:32	31,71562	31,696464	28,9	1,00060434
2,79	53,21	66,78	27.07.98	00:03:02	31,546192	31,78604	27,9	0,99245429
2,87	53,25	66,77	27.07.98	00:03:31	31,508619	31,798844	28,7	0,99087309
2,82	53,13	67,06	27.07.98	00:04:01	31,621422	31,428299	28,2	1,00614488
2,77	54	67,53	27.07.98	00:04:31	30,809307	30,83115	27,7	0,99929154
2,87	53,26	67,23	27.07.98	00:05:03	31,49923	31,211827	28,7	1,00920815
2,82	53,26	67,18	27.07.98	00:05:32	31,49923	31,275438	28,2	1,00715551
2,74	54,45	67,5	27.07.98	00:06:02	30,394367	30,869141	27,4	0,98461977
2,82	53,92	67,28	27.07.98	00:06:32	30,883436	31,148263	28,2	0,99149785
2,79	52,68	67,47	27.07.98	00:07:02	32,046715	30,90715	27,9	1,03687062
2,74	54,13	67,86	27.07.98	00:07:31	30,689081	30,414353	27,4	1,00903285
2,84	54,43	67,76	27.07.98	00:08:01	30,412736	30,540441	28,4	0,9958185
2,82	55,07	68,19	27.07.98	00:08:31	29,828254	29,999578	28,2	0,99428912
2,74	55,8	68,7	27.07.98	00:09:01	29,169816	29,362494	27,4	0,99343794
2,77	55,31	68,37	27.07.98	00:09:31	29,610823	29,774183	27,7	0,99451338
2,77	54,93	68,54	27.07.98	00:10:01	29,955527	29,561853	27,7	1,01331695
2,72	55,77	68,48	27.07.98	00:10:30	29,196705	29,636733	27,2	0,98515261
2,79	54,56	68,13	27.07.98	00:11:01	30,293459	30,074842	27,9	1,00726908
2,77	54,43	67,94	27.07.98	00:11:31	30,412736	30,313617	27,7	1,00326979
2,77	54,46	68,09	27.07.98	00:12:01	30,385185	30,125055	27,7	1,008635
2,77	55,17	68,27	27.07.98	00:12:30	29,737543	29,899329	27,7	0,99458897
2,74	55,16	68,44	27.07.98	00:13:00	29,746607	29,686689	27,4	1,00201833
2,72	55,28	68,22	27.07.98	00:13:30	29,63795	29,961971	27,2	0,9891856
2,77	55,15	68,31	27.07.98	00:14:00	29,755672	29,849248	27,7	0,99686503
2,72	54,98	68,32	27.07.98	00:16:46	29,910035	29,836733	27,2	1,00245678
2,72	54,48	67,97	27.07.98	00:17:16	30,366826	30,275871	27,2	1,00300421
2,72	54,88	68,19	27.07.98	00:17:46	30,00106	29,999578	27,2	1,0000494
2,69	54,54	67,8	27.07.98	00:18:15	30,31179	30,489983	26,9	0,99415569
2,69	53,45	67,67	27.07.98	00:18:45	31,321177	30,654079	26,9	1,02176215
2,72	53,37	67,58	27.07.98	00:19:15	31,39607	30,767868	27,2	1,02041746
2,67	52,23	66,87	27.07.98	00:21:14	32,475657	31,670889	26,7	1,02541036
2,69	50,75	65,95	27.07.98	00:21:44	33,912928	32,855368	26,9	1,03218837
2,69	50,69	66	27.07.98	00:22:15	33,972077	32,79057	26,9	1,03603189
2,67	51,43	66,09	27.07.98	00:22:45	33,247426	32,674059	26,7	1,01754809
2,69	51,69	66,29	27.07.98	00:23:15	32,995292	32,415712	26,9	1,01787962
2,69	51,82	66,29	27.07.98	00:23:45	32,869701	32,415712	26,9	1,01400521
2,67	51,62	66,25	27.07.98	00:24:15	33,06305	32,467319	26,7	1,01834863
2,67	52,33	66,55	27.07.98	00:24:45	32,380018	32,081023	26,7	1,00932001
2,64	52,52	66,68	27.07.98	00:25:14	32,198807	31,914168	26,4	1,00891887
2,64	52,54	66,62	27.07.98	00:25:45	32,17977	31,991138	26,4	1,0058964
2,67	52,16	66,57	27.07.98	00:26:15	32,542713	32,055332	26,7	1,01520439
2,64	52,25	66,81	27.07.98	00:26:45	32,456515	31,747639	26,4	1,02232845
2,64	51,9	66,7	27.07.98	00:27:14	32,79257	31,888527	26,4	1,02835008
2,67	52,35	66,94	27.07.98	00:27:44	32,360912	31,581433	26,7	1,02468156
2,64	53,42	67,31	27.07.98	00:28:14	31,349249	31,110147	26,4	1,00768565
2,64	54,13	67,79	27.07.98	00:28:44	30,689081	30,502595	26,4	1,00611379
2,64	54,53	68,34	27.07.98	00:29:14	30,320959	29,811707	26,4	1,01708227
2,57	55,27	68,81	27.07.98	00:29:44	29,646996	29,225704	25,7	1,01441511
2,59	55,98	69,16	27.07.98	00:30:13	29,008785	28,791913	25,9	1,00753238
2,62	56,44	69,44	27.07.98	00:30:43	28,599603	28,446458	26,2	1,00538361
2,62	57,09	69,65	27.07.98	00:31:13	28,027061	28,18828	26,2	0,99428063
2,59	56,97	69,69	27.07.98	00:31:43	28,132269	28,139191	25,9	0,99975398
2,62	57,14	69,75	27.07.98	00:32:13	27,983289	28,065611	26,2	0,9970668
2,64	57,8	70,32	27.07.98	00:32:43	27,409071	27,369741	26,4	1,00143696
2,57	57,94	70,33	27.07.98	00:33:13	27,28811	27,357583	25,7	0,99746053

Druck [dbar]	Trübung 1 [%]	Trübung 2 [%]	Datum	Zeit	Att. 1 [1/m]	Att. 2 [1/m]	Druck [cbar]	Att. 1 / Att. 2 (korr.)
2,59	58,23	70,37	27.07.98	00:33:43	27,038475	27,308969	25,9	0,99009504
2,64	57	69,85	27.07.98	00:34:13	28,105946	27,943119	26,4	1,0058271
2,54	56,42	69,4	27.07.98	00:34:42	28,617324	28,495724	25,4	1,00426732
2,59	56,57	69,53	27.07.98	00:35:12	28,484569	28,335715	25,9	1,00525322
2,67	55,95	69,16	27.07.98	00:35:42	29,035588	28,791913	26,7	1,00846328
2,57	55,77	68,85	27.07.98	00:36:12	29,196705	29,176017	25,7	1,00070908
2,54	55,05	68,34	27.07.98	00:36:41	29,846416	29,811707	25,4	1,00116427
2,62	54,05	68,02	27.07.98	00:37:11	30,763032	30,212999	26,2	1,01820519
2,54	53,89	67,65	27.07.98	00:37:41	30,911263	30,679352	25,4	1,00755918
2,54	53,19	67,48	27.07.98	00:38:11	31,564989	30,894478	25,4	1,02170325
2,59	52,64	66,92	27.07.98	00:38:41	32,084695	31,606982	25,9	1,01511414
2,52	53,3	67,39	27.07.98	00:39:10	31,461693	31,008588	25,2	1,01461223
2,54	53,38	67,66	27.07.98	00:39:40	31,386702	30,666714	25,4	1,02347782
2,57	53,07	67,36	27.07.98	00:40:10	31,677919	31,046659	25,7	1,02033264
2,49	52,75	67,23	27.07.98	00:40:40	31,980321	31,211827	24,9	1,02462187
2,52	52,67	67,17	27.07.98	00:41:10	32,056208	31,288166	25,2	1,02454734
2,57	52,22	66,85	27.07.98	00:41:41	32,485231	31,696464	25,7	1,02488501
2,54	52,68	67,05	27.07.98	00:42:10	32,046715	31,441105	25,4	1,01926353
2,54	51,9	66,6	27.07.98	00:42:40	32,79257	32,01681	25,4	1,02422978
2,52	49,44	64,95	27.07.98	00:45:27	35,220519	34,161734	25,2	1,0309933
2,49	48,84	64,54	27.07.98	00:45:57	35,831027	34,703167	24,9	1,03250019
2,52	50,41	65,75	27.07.98	00:46:27	34,249031	33,115049	25,2	1,0342437
2,52	50,37	66,05	27.07.98	00:46:58	34,288721	32,725822	25,2	1,04775737
2,46	52,35	67,04	27.07.98	00:47:27	32,360912	31,453802	24,6	1,02883944
2,46	52,16	66,57	27.07.98	00:49:11	32,542713	32,055332	24,6	1,01520439
2,49	54,28	68,81	27.07.98	00:49:42	30,550718	29,225704	24,9	1,04533726
2,46	55,21	69,12	27.07.98	00:50:11	29,701304	28,841378	24,6	1,02981571
2,46	54,74	69,19	27.07.98	00:50:41	30,128774	28,754834	24,6	1,0477812
2,46	55,62	69,47	27.07.98	00:51:12	29,331367	28,409528	24,6	1,03244823
2,46	55,8	69,58	27.07.98	00:51:42	29,169816	28,274253	24,6	1,03167415
2,46	55,7	69,4	27.07.98	00:52:13	29,259502	28,495724	24,6	1,02680326
2,49	55,34	69,34	27.07.98	00:52:43	29,583711	28,569675	24,9	1,03549342
2,44	55,84	69,41	27.07.98	00:53:13	29,133986	28,483405	24,4	1,02284073
2,44	55,46	69,4	27.07.98	00:53:43	29,475407	28,495724	24,4	1,03438002
2,46	55,81	69,45	27.07.98	00:54:13	29,160856	28,434146	24,6	1,02555764
2,44	55,19	69,18	27.07.98	00:54:43	29,71942	28,767192	24,4	1,03310121
2,44	54,88	69,08	27.07.98	00:55:13	30,00106	28,890872	24,4	1,03842696
2,44	54,94	69,02	27.07.98	00:55:43	29,946425	28,965166	24,4	1,03387723
2,44	54,32	68,89	27.07.98	00:56:13	30,513885	29,126358	24,4	1,0476382
2,44	54,79	69,02	27.07.98	00:56:42	30,083125	28,965166	24,4	1,03859666
2,44	54,4	69,03	27.07.98	00:57:12	30,440302	28,952779	24,4	1,05137754
2,41	54,55	68,84	27.07.98	00:57:42	30,302624	29,188436	24,1	1,03817224
2,41	54,73	68,78	27.07.98	00:58:11	30,137909	29,262989	24,1	1,02989852
2,44	54,76	68,89	27.07.98	00:58:41	30,110509	29,126358	24,4	1,03378903
2,39	54,8	68,91	27.07.98	00:59:11	30,074	29,101539	23,9	1,03341611
2,41	53,86	68,68	27.07.98	00:59:41	30,939105	29,387389	24,1	1,05280211
2,39	54,4	68,93	27.07.98	01:00:10	30,440302	29,076728	23,9	1,04689571
2,41	54,27	68,83	27.07.98	01:00:40	30,55993	29,200857	24,1	1,04654223
2,39	55,45	69,35	27.07.98	01:01:10	29,484424	28,557345	23,9	1,03246374
2,39	54,68	69,27	27.07.98	01:01:40	30,183609	28,656032	23,9	1,05330732
2,39	55,46	69,28	27.07.98	01:02:09	29,475407	28,64369	23,9	1,02903666
2,41	55,84	69,55	27.07.98	01:02:39	29,133986	28,311125	24,1	1,02906495
2,36	55,63	69,41	27.07.98	01:03:09	29,322378	28,483405	23,6	1,02945481
2,36	55,53	69,69	27.07.98	01:03:38	29,412339	28,139191	23,6	1,04524462
2,39	55,43	69,45	27.07.98	01:04:08	29,502461	28,434146	23,9	1,03757154
2,34	55,32	69,57	27.07.98	01:04:38	29,601784	28,286542	23,4	1,0464971
2,36	55,3	69,47	27.07.98	01:05:09	29,619864	28,409528	23,6	1,04260317
2,39	55,76	69,5	27.07.98	01:05:39	29,205671	28,372614	23,9	1,02936132
2,39	55,7	69,52	27.07.98	01:06:09	29,259502	28,348013	23,9	1,03215355
2,34	55,66	69,49	27.07.98	01:06:39	29,295421	28,384917	23,4	1,03207707
2,36	55,18	69,41	27.07.98	01:07:09	29,728481	28,483405	23,6	1,04371233
2,36	55,56	69,65	27.07.98	01:07:39	29,385333	28,18828	23,6	1,04246635
2,29	54,95	69,56	27.07.98	01:08:09	29,937325	28,298832	22,9	1,05789966
2,34	55,54	69,82	27.07.98	01:08:38	29,403335	27,979848	23,4	1,05087544
2,36	55,7	69,99	27.07.98	01:09:08	29,259502	27,771923	23,6	1,05356414
2,34	56,13	69,81	27.07.98	01:09:39	28,874988	27,992095	23,4	1,0315408
2,34	56,25	69,94	27.07.98	01:10:09	28,768207	27,833025	23,4	1,03359974
2,34	54,52	69,03	27.07.98	01:13:02	30,330129	28,952779	23,4	1,04757229
2,34	54,76	69,28	27.07.98	01:13:32	30,110509	28,64369	23,4	1,05120915
2,34	55,29	69,49	27.07.98	01:14:01	29,628906	28,384917	23,4	1,04382573
2,31	55,31	69,45	27.07.98	01:14:31	29,610823	28,434146	23,1	1,04138252
2,31	55,2	69,3	27.07.98	01:15:01	29,710362	28,619011	23,1	1,03813375
2,29	55,32	68,85	27.07.98	01:16:48	29,601784	29,176017	22,9	1,01459306
2,29	56,48	70,15	27.07.98	01:17:17	28,56418	27,576689	22,9	1,03580887
2,31	56,94	70,52	27.07.98	01:17:47	28,158605	27,126912	23,1	1,03803208
2,29	57,32	70,69	27.07.98	01:18:18	27,826029	26,921049	22,9	1,03361609
2,29	57,6	70,77	27.07.98	01:18:47	27,582381	26,824343	22,9	1,02825933
2,26	58,02	71,19	27.07.98	01:19:17	27,21912	26,318424	22,6	1,03422303
2,29	57,95	71,15	27.07.98	01:19:47	27,279481	26,366478	22,9	1,0346274
2,26	58,1	71,36	27.07.98	01:20:16	27,150226	26,114496	22,6	1,03966113
2,29	58,54	71,41	27.07.98	01:20:46	26,772995	26,054609	22,9	1,02757232
2,29	58,76	71,49	27.07.98	01:21:16	26,585442	25,958878	22,9	1,02413679

Druck [dbar]	Trübung 1 [%]	Trübung 2 [%]	Datum	Zeit	Att. 1 [1/m]	Att. 2 [1/m]	Druck [cbar]	Att. 1 / Att. 2 (korr.)
2,26	59,25	71,85	27.07.98	01:21:46	26,17022	25,529409	22,6	1,02510092
2,24	59,12	71,93	27.07.98	01:22:15	26,280045	25,434263	22,4	1,03325366
2,26	59,44	72,08	27.07.98	01:22:45	26,010139	25,25615	22,6	1,02985367
2,26	60,47	72,15	27.07.98	01:23:15	25,151141	25,173158	22,6	0,99912536
2,24	59,92	72,08	27.07.98	01:23:45	25,607992	25,25615	22,4	1,01393094
2,26	59,94	72,19	27.07.98	01:24:15	25,591306	25,12577	22,6	1,01852824
2,24	59,28	72,16	27.07.98	01:24:45	26,14491	25,161309	22,4	1,03909184
2,21	59,83	72,3	27.07.98	01:25:14	25,683149	24,995588	22,1	1,0275073
2,24	59,55	72,18	27.07.98	01:25:44	25,917695	25,137614	22,4	1,03103238
2,19	60,09	72,29	27.07.98	01:26:14	25,466337	25,007414	21,9	1,01835148
2,21	60,2	72,45	27.07.98	01:26:44	25,374892	24,818386	22,1	1,02242313
2,21	60,1	72,57	27.07.98	01:27:14	25,458017	24,676888	22,1	1,03165429
2,26	60,3	72,74	27.07.98	01:27:44	25,291904	24,476833	22,6	1,0332997
2,24	60,55	72,51	27.07.98	01:28:14	25,085036	24,747608	22,4	1,01363478
2,24	61,2	72,73	27.07.98	01:28:44	24,55115	24,488588	22,4	1,00255474
2,24	60,93	72,78	27.07.98	01:29:14	24,772226	24,429829	22,4	1,01401553
2,24	60,57	72,84	27.07.98	01:29:44	25,068523	24,359372	22,4	1,02911207
2,24	61,31	73,05	27.07.98	01:30:14	24,461361	24,113227	22,4	1,01443748
2,19	61,03	72,92	27.07.98	01:30:44	24,690232	24,265519	21,9	1,01750275
2,21	61,24	72,92	27.07.98	01:31:14	24,518481	24,265519	22,1	1,01042475
2,19	61,14	72,77	27.07.98	01:31:44	24,600193	24,441578	21,9	1,0064896
2,21	60,82	72,86	27.07.98	01:32:13	24,862575	24,335899	22,1	1,02164196
2,21	61,58	73,1	27.07.98	01:32:43	24,241652	24,054726	22,1	1,00777089
2,19	61,36	73,13	27.07.98	01:33:13	24,420601	24,019644	21,9	1,0166929
2,21	61,66	73,28	27.07.98	01:33:43	24,176738	23,844451	22,1	1,01393563
2,21	61,06	73,04	27.07.98	01:34:13	24,66566	24,124932	22,1	1,02241365
2,16	61,76	73,16	27.07.98	01:34:42	24,095714	23,984576	21,6	1,00463371
2,19	61,73	73,12	27.07.98	01:35:12	24,120007	24,031336	21,9	1,00368982
2,19	61,09	73,07	27.07.98	01:35:43	24,6411	24,089822	21,9	1,02288428
2,19	61,17	73	27.07.98	01:36:12	24,575666	24,171769	21,9	1,01670945
2,19	61,39	72,98	27.07.98	01:36:42	24,396162	24,195197	21,9	1,00830599
2,21	61,42	73,14	27.07.98	01:37:12	24,371734	24,007953	22,1	1,0151525
2,16	62,47	73,5	27.07.98	01:40:05	23,524187	23,588149	21,6	0,99728841
2,19	62,43	73,77	27.07.98	01:40:35	23,556213	23,274643	21,9	1,01209773
2,16	61,97	73,6	27.07.98	01:41:04	23,925989	23,471901	21,6	1,01934604
2,19	62,37	73,76	27.07.98	01:41:35	23,60429	23,286233	21,9	1,01365856
2,16	61,8	73,65	27.07.98	01:42:05	24,063341	23,413837	21,6	1,02774019
2,11	62,25	73,54	27.07.98	01:43:51	23,700583	23,541631	21,1	1,00675195
2,11	63,3	73,67	27.07.98	01:44:21	22,864243	23,390622	21,1	0,97749615
2,14	62,88	73,72	27.07.98	01:44:51	23,197102	23,332613	21,4	0,99419222
2,16	62,39	73,82	27.07.98	01:45:21	23,588259	23,216712	21,6	1,01600344
2,16	62,79	73,82	27.07.98	01:45:50	23,268718	23,216712	21,6	1,00224004
2,14	62,32	73,85	27.07.98	01:46:21	23,644389	23,181972	21,4	1,01994727
2,11	61,87	73,55	27.07.98	01:46:51	24,006739	23,530005	21,1	1,02026067
2,14	62,69	73,29	27.07.98	01:47:21	23,348412	23,832784	21,4	0,97967623
2,11	61,46	72,75	27.07.98	01:47:52	24,339181	24,465079	21,1	0,99485397
2,09	60,44	72,51	27.07.98	01:48:22	25,175952	24,747608	20,9	1,01730854
2,11	60,98	73	27.07.98	01:48:52	24,731212	24,171769	21,1	1,0231445
2,09	61,62	73,13	27.07.98	01:49:22	24,209185	24,019644	20,9	1,00789108
2,09	61,27	73,4	27.07.98	01:49:52	24,493993	23,704554	20,9	1,03330324
2,16	62,18	73,6	27.07.98	01:50:21	23,756839	23,471901	21,6	1,01213953
2,14	62,46	74,04	27.07.98	01:50:51	23,532192	22,962282	21,4	1,0248194
2,14	62,79	74,06	27.07.98	01:51:21	23,268718	22,939189	21,4	1,01436532
2,16	63,11	74,25	27.07.98	01:51:52	23,014548	22,720121	21,6	1,01295885
2,14	63,4	74,34	27.07.98	01:52:22	22,785316	22,616547	21,4	1,00746219
2,14	63,11	74,34	27.07.98	01:52:51	23,014548	22,616547	21,4	1,01759774
2,14	63,57	74,53	27.07.98	01:53:21	22,651426	22,398303	21,4	1,011301
2,14	63,72	74,61	27.07.98	01:53:51	22,533585	22,306577	21,4	1,01017672
2,14	64,01	74,8	27.07.98	01:54:21	22,306543	22,089122	21,4	1,00984292
2,09	64,03	74,84	27.07.98	01:54:51	22,290923	22,043412	20,9	1,01122835
2,06	64,32	74,95	27.07.98	01:55:21	22,064978	21,917836	20,6	1,00671334
2,11	64,45	74,96	27.07.98	01:55:51	21,964023	21,906429	21,1	1,00262907
2,09	63,96	74,95	27.07.98	01:56:21	22,345615	21,917836	20,9	1,01951738
2,09	64,44	75,22	27.07.98	01:56:51	21,971781	21,610384	20,9	1,01672331
2,14	64,58	75,27	27.07.98	01:57:21	21,863271	21,55357	21,4	1,0143689
2,09	64,8	75,42	27.07.98	01:57:50	21,693229	21,383353	20,9	1,01449147
2,14	64,84	75,36	27.07.98	01:58:20	21,662374	21,451399	21,4	1,00983504
2,09	64,8	75,28	27.07.98	01:58:50	21,693229	21,542212	20,9	1,00701031
2,14	64,99	75,45	27.07.98	01:59:20	21,546839	21,34935	21,4	1,00925033
2,14	65,36	75,7	27.07.98	01:59:51	21,262987	21,066518	21,4	1,00932611
2,16	65,25	75,68	27.07.98	02:00:22	21,347207	21,08911	21,6	1,01223839
2,09	65,45	75,71	27.07.98	02:00:52	21,194185	21,055224	20,9	1,0065998
2,11	65,81	75,81	27.07.98	02:01:21	20,919919	20,942368	21,1	0,99892807
2,11	65,33	75,83	27.07.98	02:01:52	21,285942	20,919815	21,1	1,01750146
2,16	65,98	76,05	27.07.98	02:02:22	20,790926	20,672119	21,6	1,00574722
2,11	65,91	76,13	27.07.98	02:02:52	20,844001	20,582225	21,1	1,01271851
2,09	65,84	76,07	27.07.98	02:03:21	20,897131	20,649637	20,9	1,01198544
2,16	66,11	76,16	27.07.98	02:03:51	20,692508	20,54854	21,6	1,00700627
2,11	66,38	75,56	27.07.98	02:06:37	20,488719	21,224789	21,1	0,96532028
2,11	66,41	76,39	27.07.98	02:07:07	20,466127	20,290722	21,1	1,00864458
2,11	66,76	76,6	27.07.98	02:07:38	20,203304	20,056001	21,1	1,00734461
2,14	66,63	76,43	27.07.98	02:08:09	20,300763	20,245964	21,4	1,00270668

Druck [dbar]	Trübung 1 [%]	Trübung 2 [%]	Datum	Zeit	Att. 1 [1/m]	Att. 2 [1/m]	Druck [cbar]	Att. 1 / Att. 2 (korr.)
2,14	66,69	76,61	27.07.98	02:08:39	20,255758	20,04484	21,4	1,01052235
2,19	66,78	76,7	27.07.98	02:10:33	20,188328	19,944455	21,9	1,0122276
2,11	67,07	76,82	27.07.98	02:11:04	19,971667	19,810791	21,1	1,00812059
2,14	67,18	76,92	27.07.98	02:11:33	19,88973	19,699565	21,4	1,00965328
2,21	67,51	77,13	27.07.98	02:12:03	19,644723	19,466458	22,1	1,0091575
2,19	67,65	77,12	27.07.98	02:12:33	19,541142	19,477544	21,9	1,00326516
2,16	67,38	77,25	27.07.98	02:13:03	19,741097	19,33354	21,6	1,02108035
2,21	67,45	77,28	27.07.98	02:13:33	19,68918	19,300342	22,1	1,02014669
2,19	67,76	77,27	27.07.98	02:14:03	19,459907	19,311407	21,9	1,00768977
2,26	67,72	77,17	27.07.98	02:14:33	19,489431	19,422129	22,6	1,00346524
2,16	67,99	77,51	27.07.98	02:15:03	19,290478	19,046256	21,6	1,01282256
2,24	67,94	77,51	27.07.98	02:15:32	19,327261	19,046256	22,4	1,01475384
2,21	67,88	77,39	27.07.98	02:16:02	19,371437	19,178728	22,1	1,01004805
2,26	67,91	77,57	27.07.98	02:16:32	19,349344	18,980096	22,6	1,01945448
2,24	68,08	77,5	27.07.98	02:17:02	19,224335	19,057287	22,4	1,00876556
2,24	67,94	77,54	27.07.98	02:17:32	19,327261	19,01317	22,4	1,01651968
2,29	67,91	77,73	27.07.98	02:18:01	19,349344	18,803921	22,9	1,02900582
2,29	68,29	77,82	27.07.98	02:18:31	19,070342	18,704982	22,9	1,01953278
2,31	68,64	77,87	27.07.98	02:19:01	18,814737	18,650065	23,1	1,00882954
2,26	68,37	77,78	27.07.98	02:19:31	19,011803	18,748941	22,6	1,01402009
2,26	68,07	77,56	27.07.98	02:20:01	19,23168	18,991119	22,6	1,012667
2,31	68,24	77,77	27.07.98	02:20:31	19,106964	18,759934	23,1	1,01849847
2,31	67,04	77,16	27.07.98	02:21:01	19,994036	19,433209	23,1	1,02885921
2,36	67,75	77,45	27.07.98	02:21:31	19,467286	19,112466	23,6	1,01856484
2,34	66,48	76,73	27.07.98	02:22:01	20,413452	19,911019	23,4	1,02523389
2,36	67,35	77,23	27.07.98	02:22:31	19,763364	19,355678	23,6	1,02106285
2,41	66,98	77,22	27.07.98	02:23:01	20,038806	19,36675	24,1	1,03470154
2,39	66,55	77,13	27.07.98	02:23:30	20,360832	19,466458	23,9	1,04594434
2,39	66,12	76,74	27.07.98	02:24:00	20,684946	19,899877	23,9	1,03945092
2,36	67,81	77,69	27.07.98	02:24:30	19,423025	18,847931	23,6	1,03051234
2,44	66,05	76,84	27.07.98	02:25:00	20,737908	19,788535	24,4	1,04797592
2,44	65,77	76,72	27.07.98	02:25:30	20,950319	19,922163	24,4	1,05160865
2,46	63,7	75,29	27.07.98	02:25:59	22,549281	21,530855	24,6	1,04730079
2,46	65,09	76,04	27.07.98	02:26:29	21,469963	20,683362	24,6	1,0380306
2,44	64,4	75,7	27.07.98	02:26:59	22,002828	21,066518	24,4	1,04444538
2,49	64,99	76,05	27.07.98	02:27:29	21,546839	20,672119	24,9	1,04231399
2,49	65,72	76,44	27.07.98	02:27:58	20,988345	20,234778	24,9	1,03724118
2,52	65,11	76,25	27.07.98	02:28:28	21,454602	20,447562	25,2	1,04924988
2,54	64,01	75,41	27.07.98	02:28:58	22,306543	21,39469	25,4	1,04262053
2,54	64,61	76,08	27.07.98	02:29:28	21,840049	20,638398	25,4	1,05822408
2,54	63,75	75,39	27.07.98	02:29:58	22,51005	21,417369	25,4	1,05101845
2,57	64,73	76,13	27.07.98	02:30:28	21,747271	20,582225	25,7	1,05660444
2,67	58,83	71,47	27.07.98	02:33:21	26,525913	25,982801	26,7	1,02090276
2,67	57,45	71,21	27.07.98	02:33:50	27,712759	26,294407	26,7	1,05394119
2,69	55,08	69,65	27.07.98	02:34:20	29,819176	28,18828	26,9	1,05785722
2,72	53,19	68,19	27.07.98	02:34:50	31,564989	29,999578	27,2	1,05218109
2,72	50,91	66,59	27.07.98	02:35:21	33,755541	32,029648	27,2	1,05388422
2,74	46,7	63,82	27.07.98	02:36:58	38,071301	35,662355	27,4	1,06754872
2,77	45,28	61,92	27.07.98	02:37:27	39,615238	38,246455	27,7	1,03578849
2,77	47,81	64,35	27.07.98	02:37:57	36,896768	34,955243	27,7	1,05554317
2,79	51,99	67,58	27.07.98	02:38:27	32,70594	30,767868	27,9	1,06299012
2,82	48,59	65,02	27.07.98	02:38:57	36,087622	34,069636	28,2	1,05923122
2,79	49,92	66,03	27.07.98	02:39:27	34,737423	32,751716	27,9	1,06062911
2,84	47,27	63,83	27.07.98	02:39:57	37,464717	35,648959	28,4	1,0509344
2,84	52,35	67,67	27.07.98	02:40:26	32,360912	30,654079	28,4	1,05568048
2,84	47,25	63,77	27.07.98	02:40:56	37,485877	35,729366	28,4	1,04916153
2,82	49,75	65,48	27.07.98	02:41:27	34,907986	33,466875	28,2	1,04306083
2,87	48,37	64,47	27.07.98	02:41:57	36,31452	34,795951	28,7	1,04364212
2,87	50,1	65,87	27.07.98	02:42:26	34,557459	32,959146	28,7	1,04849377
2,89	50,72	66,39	27.07.98	02:42:57	33,942494	32,28683	28,9	1,05127985
2,92	50,37	65,71	27.07.98	02:43:27	34,288721	33,16708	29,2	1,03381791
2,92	52,42	67,42	27.07.98	02:43:57	32,294099	30,970535	29,2	1,04273626
2,95	52,25	67,28	27.07.98	02:44:27	32,456515	31,148263	29,5	1,04200079
2,95	51,37	66,44	27.07.98	02:44:57	33,305792	32,222462	29,5	1,03362034
2,95	52,41	67,2	27.07.98	02:45:26	32,303639	31,249988	29,5	1,03371683
2,95	52,59	67,41	27.07.98	02:45:56	32,13221	30,983217	29,5	1,03708435
2,97	52,77	67,6	27.07.98	02:46:26	31,961367	30,742568	29,7	1,03964531
2,97	52,89	67,45	27.07.98	02:46:55	31,847795	30,932498	29,7	1,02959014
3	53,79	68,33	27.07.98	02:47:26	31,00413	29,824219	30	1,03956219
3,02	53,3	67,94	27.07.98	02:47:56	31,461693	30,313617	30,2	1,03787328
3,02	53,26	67,7	27.07.98	02:48:26	31,49923	30,616183	30,2	1,02884252
3,02	53,97	68,46	27.07.98	02:48:56	30,837092	29,661707	30,2	1,03962635
3,02	51,07	66,32	27.07.98	02:49:26	33,598647	32,377027	30,2	1,03773109
3,05	51,49	66,8	27.07.98	02:49:56	33,189129	31,760438	30,5	1,04498336
3,05	50,19	65,86	27.07.98	02:50:26	34,467719	32,972127	30,5	1,04535929
3,07	49,9	65,72	27.07.98	02:50:55	34,757459	33,154069	30,7	1,04836178
3,1	48,37	64,5	27.07.98	02:51:26	36,31452	34,756174	31	1,04483651
3,1	47,91	64,32	27.07.98	02:51:55	36,792297	34,995112	31	1,05135529
3,1	47,07	63,32	27.07.98	02:52:26	37,676717	36,334845	31	1,0369307
3,12	46,87	63,4	27.07.98	02:52:56	37,889619	36,226891	31,2	1,04589762
3,12	46,11	62,46	27.07.98	02:53:26	38,707017	37,504048	31,2	1,03207572
3,12	45,57	61,99	27.07.98	02:53:56	39,296029	38,149852	31,2	1,03004406

Druck [dbar]	Trübung 1 [%]	Trübung 2 [%]	Datum	Zeit	Att. 1 [1/m]	Att. 2 [1/m]	Druck [cbar]	Att. 1 / Att. 2 (korr.)
3,15	46,29	62,74	27.07.98	02:54:25	38,512212	37,121619	31,5	1,03746045
3,15	46,36	62,9	27.07.98	02:54:55	38,436658	36,903854	31,5	1,04153508
3,17	46,7	63,29	27.07.98	02:55:26	38,071301	36,375363	31,7	1,04662325
3,17	45,96	62,84	27.07.98	02:55:56	38,869937	36,985451	31,7	1,05095208
3,17	47	63,74	27.07.98	02:56:26	37,751129	35,769598	31,7	1,05539706
3,22	47,84	63,93	27.07.98	02:59:15	36,865404	35,515114	32,2	1,03802014
3,22	48,14	64,2	27.07.98	02:59:45	36,552838	35,154776	32,2	1,03976874
3,25	48,06	64,09	27.07.98	03:00:14	36,635998	35,301397	32,5	1,03780588
3,27	48,73	64,64	27.07.98	03:00:44	35,943766	34,570794	32,7	1,03971481
3,27	48,63	64,28	27.07.98	03:01:14	36,046478	35,048301	32,7	1,02848005
3,3	49,73	65,33	27.07.98	03:02:47	34,928091	33,662961	33	1,03758226
3,3	50	65,55	27.07.98	03:03:17	34,657359	33,375521	33	1,03840652
3,32	49,89	65,28	27.07.98	03:03:47	34,76748	33,728423	33,2	1,03080659
3,32	50,53	65,77	27.07.98	03:04:16	34,130148	33,089045	33,2	1,03146367
3,32	50,72	66,12	27.07.98	03:04:46	33,942494	32,635257	33,2	1,04005597
3,32	50,8	66,07	27.07.98	03:05:16	33,863692	32,699937	33,2	1,0355889
3,35	50,61	65,96	27.07.98	03:05:46	34,05105	32,842404	33,5	1,03680138
3,35	51,23	66,43	27.07.98	03:06:16	33,442244	32,235332	33,5	1,03744068
3,3	50,76	65,81	27.07.98	03:06:46	33,903077	33,037062	33	1,02621345
3,38	50,72	66,02	27.07.98	03:07:15	33,942494	32,764665	33,8	1,03594813
3,38	50,51	65,82	27.07.98	03:07:46	34,149942	33,024071	33,8	1,03409245
3,35	50,72	66,06	27.07.98	03:08:16	33,942494	32,712878	33,5	1,03758811
3,4	50,81	66,1	27.07.98	03:08:46	33,85385	32,661123	34	1,03651825
3,43	50,29	65,6	27.07.98	03:09:16	34,368197	33,310329	34,3	1,03175795
3,38	49,85	65,08	27.07.98	03:09:45	34,807584	33,990773	33,8	1,02403038
3,4	49,72	64,94	27.07.98	03:10:15	34,938146	34,174899	34	1,02233356
3,45	49,69	64,96	27.07.98	03:10:45	34,968324	34,148571	34,5	1,02400549
3,43	49,74	65,14	27.07.98	03:11:14	34,918037	33,911984	34,3	1,02966662
3,43	48,61	63,99	27.07.98	03:11:44	36,067046	35,434908	34,3	1,01783942
3,45	47,96	63,42	27.07.98	03:12:14	36,740143	36,199923	34,5	1,01492322
3,45	47,96	63,41	27.07.98	03:12:45	36,740143	36,213406	34,5	1,01454535
3,45	48,49	63,94	27.07.98	03:13:15	36,19063	35,501741	34,5	1,01940436
3,45	48,2	63,52	27.07.98	03:13:45	36,490558	36,065214	34,5	1,01179375
3,48	48,4	63,61	27.07.98	03:14:14	36,283519	35,944157	34,8	1,00944136
3,48	48,23	63,66	27.07.98	03:14:44	36,459448	35,876977	34,8	1,01623522
3,5	47,86	63,23	27.07.98	03:15:15	36,844505	36,456457	35	1,01064415
3,5	48,11	63,7	27.07.98	03:15:45	36,584007	35,823271	35	1,0212358
3,5	48,32	63,62	27.07.98	03:16:15	36,366232	35,930717	35	1,01212097
3,5	48,36	63,63	27.07.98	03:16:45	36,324858	35,917279	35	1,01134773
3,5	48,18	63,54	27.07.98	03:17:15	36,511309	36,038298	35	1,01312525
3,53	47,96	63,32	27.07.98	03:17:45	36,740143	36,334845	35,3	1,01115451
3,55	48,16	63,6	27.07.98	03:18:15	36,532069	35,957599	35,5	1,01597632
3,5	48,28	63,58	27.07.98	03:18:44	36,407639	35,98449	35	1,01175921
3,55	48,31	63,57	27.07.98	03:19:14	36,37658	35,997939	35,5	1,01051842
3,55	48,06	63,49	27.07.98	03:19:44	36,635998	36,105605	35,5	1,01469005
3,53	47,94	63,12	27.07.98	03:20:13	36,760998	36,60533	35,3	1,00425261
3,55	47,96	63,28	27.07.98	03:20:43	36,740143	36,388874	35,5	1,0096532
3,58	48,53	63,86	27.07.98	03:21:13	36,149401	35,608783	35,8	1,01518215
3,55	48,67	63,98	27.07.98	03:21:43	36,005368	35,44827	35,5	1,0157158
3,58	48,34	63,5	27.07.98	03:22:13	36,345541	36,092139	35,8	1,00702096
3,6	48,62	63,79	27.07.98	03:22:43	36,056761	35,702555	36	1,00992101
3,63	48,81	63,29	27.07.98	03:25:29	35,861749	36,375363	36,3	0,98588015
3,6	49,19	63,97	27.07.98	03:25:59	35,473992	35,461635	36	1,00034846
3,63	49,25	64,3	27.07.98	03:26:29	35,413041	35,021702	36,3	1,01117417
3,63	49,23	64,22	27.07.98	03:26:59	35,43335	35,128145	36,3	1,00868832
3,63	48,93	64,11	27.07.98	03:27:29	35,738974	35,27472	36,3	1,01316109
3,63	48,93	63,38	27.07.98	03:29:05	35,738974	36,253867	36,3	0,98579758
3,65	49,14	64,33	27.07.98	03:29:35	35,524841	34,981821	36,5	1,01552293
3,65	48,93	64,01	27.07.98	03:30:05	35,738974	35,408189	36,5	1,00934205
3,65	48,97	63,94	27.07.98	03:30:35	35,698116	35,501741	36,5	1,00553142
3,65	48,88	63,85	27.07.98	03:31:05	35,790094	35,622173	36,5	1,00471393
3,68	49,09	64,05	27.07.98	03:31:36	35,575742	35,354776	36,8	1,00624995
3,68	49,45	64,21	27.07.98	03:32:06	35,210406	35,14146	36,8	1,00196198
3,68	49,45	64,37	27.07.98	03:32:36	35,210406	34,928674	36,8	1,00806594
3,65	49,24	64,59	27.07.98	03:33:06	35,423194	34,636955	36,5	1,02269943
3,63	49,25	64,42	27.07.98	03:33:35	35,413041	34,862287	36,3	1,015798
3,65	49,29	64,21	27.07.98	03:34:05	35,372448	35,14146	36,5	1,00657311
3,7	49,47	64,69	27.07.98	03:34:35	35,190188	34,504684	37	1,01986698
3,7	49,27	64,5	27.07.98	03:35:05	35,39274	34,756174	37	1,0183152
3,7	49,4	64,35	27.07.98	03:35:35	35,260988	34,955243	37	1,00874676
3,7	49,39	64,31	27.07.98	03:36:05	35,271111	35,008406	37	1,00750403
3,73	49,52	64,33	27.07.98	03:36:35	35,139678	34,981821	37,3	1,00451255
3,73	49,51	64,38	27.07.98	03:37:05	35,149776	34,915392	37,3	1,0067129
3,73	50,1	64,87	27.07.98	03:37:35	34,557459	34,267111	37,3	1,00847309
3,73	49,67	64,54	27.07.98	03:38:06	34,988453	34,703167	37,3	1,00822073
3,73	49,77	64,6	27.07.98	03:38:36	34,88789	34,623719	37,3	1,00762977
3,73	50,26	64,83	27.07.98	03:39:06	34,398033	34,319848	37,3	1,00227813
3,75	50,41	65,13	27.07.98	03:39:35	34,249031	33,92511	37,5	1,00954811
3,75	50,63	65,4	27.07.98	03:40:05	34,031295	33,571398	37,5	1,01369908
3,75	50,72	65,31	27.07.98	03:40:35	33,942494	33,689139	37,5	1,00752036
3,75	50,72	65,39	27.07.98	03:41:05	33,942494	33,584472	37,5	1,01066033
3,75	50,79	65,42	27.07.98	03:41:34	33,873535	33,545255	37,5	1,00978618

Druck [dbar]	Trübung 1 [%]	Trübung 2 [%]	Datum	Zeit	Att. 1 [1/m]	Att. 2 [1/m]	Druck [cbar]	Att. 1 / Att. 2 (korr.)
3,75	50,82	65,21	27.07.98	03:42:04	33,84401	33,820154	37,5	1,0007054
3,75	50,42	65,07	27.07.98	03:42:34	34,239113	34,003912	37,5	1,00691689
3,78	50,72	65,22	27.07.98	03:43:03	33,942494	33,807043	37,8	1,00400658
3,75	50,49	65,18	27.07.98	03:43:33	34,169744	33,859497	37,5	1,00916278
3,81	50,18	65	27.07.98	03:44:03	34,477682	34,095939	38,1	1,01119614
3,81	50,68	65,25	27.07.98	03:44:33	33,981942	33,767724	38,1	1,00634386
3,78	50,85	65,37	27.07.98	03:45:03	33,814503	33,610627	37,8	1,00606583
3,81	51,4	65,68	27.07.98	03:45:33	33,276601	33,206124	38,1	1,0021224
3,78	51,82	65,88	27.07.98	03:46:03	32,869701	32,946166	37,8	0,99767906
3,81	52,01	66,01	27.07.98	03:46:33	32,686709	32,777617	38,1	0,99722652
3,78	51,98	66,11	27.07.98	03:47:03	32,715558	32,648189	37,8	1,00206348
3,81	52,08	66,19	27.07.98	03:47:33	32,619459	32,544788	38,1	1,00229443
3,78	52,55	66,51	27.07.98	03:48:03	32,170254	32,132428	37,8	1,0011772
3,78	52,42	66,43	27.07.98	03:48:33	32,294099	32,235332	37,8	1,00182308
3,81	52,85	66,67	27.07.98	03:49:03	31,885624	31,926992	38,1	0,99870429
3,81	53,04	66,6	27.07.98	03:49:34	31,706192	32,01681	38,1	0,9902983
3,7	53,47	67,07	27.07.98	03:52:28	31,302472	31,41555	37	0,99640056
3,96	54	67,83	27.07.98	03:52:58	30,809307	30,45216	39,6	1,01172814
3,7	55,23	68,54	27.07.98	03:53:28	29,683195	29,561853	37	1,00410468
3,75	55,4	68,67	27.07.98	03:53:59	29,52953	29,399839	37,5	1,00441128
3,98	55,85	69,08	27.07.98	03:54:30	29,125033	28,890872	39,8	1,00810503
3,86	56,02	68,99	27.07.98	03:56:26	28,973071	29,002337	38,6	0,9989909
3,78	56,59	69,47	27.07.98	03:56:56	28,466895	28,409528	37,8	1,00201928
3,91	56,4	69,43	27.07.98	03:57:26	28,635051	28,458772	39,1	1,0061942
3,88	56,8	69,57	27.07.98	03:57:56	28,281693	28,286542	38,8	0,99982858
3,86	56,86	69,85	27.07.98	03:58:33	28,228904	27,943119	38,6	1,0102274
3,88	56,73	69,79	27.07.98	03:59:02	28,343351	28,016593	38,8	1,011663
3,88	56,94	69,76	27.07.98	03:59:33	28,158605	28,053354	38,8	1,00375181
3,88	57,08	69,9	27.07.98	04:00:03	28,03582	27,881938	38,8	1,00551905
3,91	57,17	69,83	27.07.98	04:00:33	27,957045	27,967603	39,1	0,99962249
3,86	56,93	69,82	27.07.98	04:01:03	28,167387	27,979848	38,6	1,00670265
3,93	56,88	69,71	27.07.98	04:01:34	28,21132	28,114658	39,3	1,00343814
3,91	56,29	69,2	27.07.98	04:02:04	28,732664	28,742477	39,1	0,9996586
3,93	56,1	69,23	27.07.98	04:02:34	28,901719	28,705419	39,3	1,00683843
3,96	55,78	68,8	27.07.98	04:03:04	29,18774	29,238131	39,6	0,99827655
3,83	54,93	68,22	27.07.98	04:03:34	29,955527	29,961971	38,3	0,99978493
3,96	54,93	68,13	27.07.98	04:04:04	29,955527	30,074842	39,6	0,99603272
3,96	54,49	67,83	27.07.98	04:04:34	30,357649	30,45216	39,6	0,99689643
3,91	54,61	67,86	27.07.98	04:05:04	30,247658	30,414353	39,1	0,99451922
3,98	54,25	67,56	27.07.98	04:05:33	30,57836	30,793175	39,8	0,99302393
3,96	54,1	67,41	27.07.98	04:06:04	30,7168	30,983217	39,6	0,99140124
3,93	54,47	67,82	27.07.98	04:06:33	30,376005	30,464766	39,3	0,99708644
3,93	54,35	67,89	27.07.98	04:07:03	30,486279	30,376563	39,3	1,00361185
3,96	54,57	67,74	27.07.98	04:07:33	30,284295	30,56568	39,6	0,99079408
3,96	54,32	67,59	27.07.98	04:08:03	30,513885	30,755217	39,6	0,99215313
3,96	54,47	67,63	27.07.98	04:08:33	30,376005	30,704633	39,6	0,98929711
3,96	54,82	67,94	27.07.98	04:09:02	30,055755	30,313617	39,6	0,99149353
3,98	54,65	67,87	27.07.98	04:09:32	30,211049	30,401754	39,8	0,99372714
3,98	54,58	67,89	27.07.98	04:10:02	30,275134	30,376563	39,8	0,99666093
3,96	54,29	67,58	27.07.98	04:10:32	30,541507	30,767868	39,6	0,99264294
3,98	54,33	67,6	27.07.98	04:11:02	30,504681	30,742568	39,8	0,99226196
3,98	54,25	67,61	27.07.98	04:11:32	30,57836	30,729921	39,8	0,99506794
4,01	53,69	66,98	27.07.98	04:12:02	31,097171	31,530358	40,1	0,98626127
4,01	53,52	67,02	27.07.98	04:12:31	31,255739	31,479313	40,1	0,99289772
4,01	52,55	66,43	27.07.98	04:13:02	32,170254	32,235332	40,1	0,99798118
4,01	52,47	66,01	27.07.98	04:13:32	32,24643	32,777617	40,1	0,98379423
4,01	52,58	66,13	27.07.98	04:14:02	32,141718	32,622327	40,1	0,98526749
4,01	52,52	66,43	27.07.98	04:14:31	32,198807	32,235332	40,1	0,99886693
4,01	52,26	65,92	27.07.98	04:15:02	32,446946	32,89427	40,1	0,98640118
4,03	51,55	65,77	27.07.98	04:15:33	33,130899	33,089045	40,3	1,00126487
4,03	51,47	65,58	27.07.98	04:16:02	33,208554	33,3364	40,3	0,99616496
4,03	51,21	65,37	27.07.98	04:16:33	33,461768	33,610627	40,3	0,99557107
4,06	50,52	64,7	27.07.98	04:19:13	34,140044	34,491468	40,6	0,98981128
4,03	50,5	64,85	27.07.98	04:19:43	34,159842	34,293475	40,3	0,99610327
4,08	50,39	64,68	27.07.98	04:20:13	34,268872	34,517902	40,8	0,99278549
4,06	50,52	64,7	27.07.98	04:20:44	34,140044	34,491468	40,6	0,98981128
4,03	50,86	65,02	27.07.98	04:21:13	33,804671	34,069636	40,3	0,99222286
4,06	51,01	65,07	27.07.98	04:22:17	33,657425	34,003912	40,6	0,98981037
4,06	51,32	65,06	27.07.98	04:22:47	33,354482	34,017053	40,6	0,98052241
4,01	51,8	65,28	27.07.98	04:23:17	32,889002	33,728423	40,1	0,97511236
4,03	51,78	65,35	27.07.98	04:23:48	32,908311	33,63679	40,3	0,97834278
4,24	52,19	65,43	27.07.98	04:24:17	32,513964	33,532187	42,4	0,96963447
3,96	52,49	65,49	27.07.98	04:24:47	32,227376	33,453818	39,6	0,96333923
4,01	52,02	65,27	27.07.98	04:25:17	32,677096	33,741521	40,1	0,96845356
4,24	52	65,62	27.07.98	04:25:46	32,696323	33,284266	42,4	0,98233572
4,11	52,96	66,07	27.07.98	04:26:16	31,781664	32,699937	41,1	0,9719182
4,01	52,88	65,92	27.07.98	04:26:46	31,85725	32,89427	40,1	0,96847414
4,21	52,97	66,39	27.07.98	04:27:16	31,772224	32,28683	42,1	0,98406141
4,06	53,09	66,3	27.07.98	04:27:47	31,65908	32,402815	40,6	0,97704722
4,08	53,02	66,13	27.07.98	04:28:17	31,725049	32,622327	40,8	0,97249498
4,13	53,18	66,59	27.07.98	04:28:47	31,57439	32,029648	41,3	0,98578635
4,08	54	67,27	27.07.98	04:29:17	30,809307	31,160972	40,8	0,98871457

Druck [dbar]	Trübung 1 [%]	Trübung 2 [%]	Datum	Zeit	Att. 1 [1/m]	Att. 2 [1/m]	Druck [cbar]	Att. 1 / Att. 2 (korr.)
4,13	54,07	67,24	27.07.98	04:29:48	30,744534	31,199111	41,3	0,98542983
4,18	54,18	67,28	27.07.98	04:30:17	30,642917	31,148263	41,8	0,98377612
4,08	53,97	67,36	27.07.98	04:30:48	30,837092	31,046659	40,8	0,99324996
4,16	53,6	67,36	27.07.98	04:31:17	31,181056	31,046659	41,6	1,00432888
4,13	53,38	67,17	27.07.98	04:31:47	31,386702	31,288166	41,3	1,0031493
4,13	53,18	66,96	27.07.98	04:32:17	31,57439	31,555892	41,3	1,0005862
4,18	52,97	66,69	27.07.98	04:32:47	31,772224	31,901347	41,8	0,99595241
4,18	52,14	65,86	27.07.98	04:33:17	32,561889	32,972127	41,8	0,98755804
4,16	51,71	65,76	27.07.98	04:33:46	32,97595	33,102046	41,6	0,99619068
4,18	51,6	65,65	27.07.98	04:34:17	33,082426	33,245186	41,8	0,99510424
4,13	51,6	65,44	27.07.98	04:34:47	33,082426	33,51912	41,3	0,98697178
4,16	51,35	65,26	27.07.98	04:35:17	33,325262	33,754622	41,6	0,98727999
4,21	51,04	64,99	27.07.98	04:35:47	33,628027	34,109094	42,1	0,98589623
4,18	50,86	64,64	27.07.98	04:36:17	33,804671	34,570794	41,8	0,97783902
4,18	51,31	64,99	27.07.98	04:36:47	33,364226	34,109094	41,8	0,97816218
4,21	51,58	65,28	27.07.98	04:37:17	33,101809	33,728423	42,1	0,9814218
4,18	51,67	65,29	27.07.98	04:37:47	33,014642	33,715326	41,8	0,97921764
4,18	51,72	65,63	27.07.98	04:38:16	32,966282	33,271237	41,8	0,99083426
4,24	51,84	65,44	27.07.98	04:38:47	32,850407	33,51912	42,4	0,98004979
4,21	51,77	65,52	27.07.98	04:39:16	32,917968	33,414661	42,1	0,98513547
4,18	51,66	65,59	27.07.98	04:39:47	33,02432	33,323363	41,8	0,99102601
4,21	51,75	65,52	27.07.98	04:40:17	32,937288	33,414661	42,1	0,98571366
4,24	52,44	65,91	27.07.98	04:43:09	32,275026	32,907241	42,4	0,98078798
4,26	53,13	66,18	27.07.98	04:43:39	31,621422	32,557706	42,6	0,97124233
4,24	53,38	66,61	27.07.98	04:44:09	31,386702	32,003973	42,4	0,98071269
4,24	52,7	66,23	27.07.98	04:44:39	32,027737	32,493134	42,4	0,98567706
4,26	52,91	66,64	27.07.98	04:45:08	31,828891	31,965474	42,6	0,9957272
4,26	53,04	66,51	27.07.98	04:46:19	31,706192	32,132428	42,6	0,98673501
4,26	52,97	66,51	27.07.98	04:46:49	31,772224	32,132428	42,6	0,98879
4,26	53,17	66,76	27.07.98	04:47:19	31,583793	31,81165	42,6	0,99283729
4,29	53,66	67,03	27.07.98	04:47:49	31,125117	31,466557	42,9	0,98914912
4,26	54,05	67,27	27.07.98	04:48:20	30,763032	31,160972	42,6	0,98722954
4,26	53,82	67,01	27.07.98	04:48:50	30,976252	31,492072	42,6	0,98362065
4,29	54,06	67,13	27.07.98	04:49:20	30,753782	31,339097	42,9	0,98132317
4,29	53,83	67,15	27.07.98	04:49:50	30,966963	31,313628	42,9	0,98892925
4,29	53,89	67,18	27.07.98	04:50:19	30,911263	31,275438	42,9	0,98835585
4,29	54,15	67,26	27.07.98	04:50:50	30,670611	31,173683	42,9	0,98386227
4,29	54,36	67,45	27.07.98	04:51:20	30,47708	30,932498	42,9	0,98527703
4,31	54,24	67,25	27.07.98	04:51:50	30,587577	31,186396	43,1	0,98079872
4,29	54,42	67,35	27.07.98	04:52:20	30,421923	31,059353	42,9	0,97947703
4,29	55,06	67,78	27.07.98	04:52:50	29,837334	30,515208	42,9	0,9777857
4,34	54,99	67,63	27.07.98	04:53:20	29,900942	30,704633	43,4	0,97382508
4,29	54,72	67,6	27.07.98	04:53:49	30,147046	30,742568	42,9	0,98062873
4,29	54,92	67,58	27.07.98	04:54:19	29,96463	30,767868	42,9	0,97389362
4,34	54,86	67,69	27.07.98	04:54:50	30,019285	30,628813	43,4	0,98009953
4,31	54,98	67,5	27.07.98	04:55:20	29,910035	30,869141	43,1	0,96892994
4,34	54,76	67,48	27.07.98	04:55:50	30,110509	30,894478	43,4	0,9746243
4,34	55,39	67,77	27.07.98	04:56:21	29,538556	30,527823	43,4	0,96759455
4,31	55,42	67,92	27.07.98	04:56:51	29,511482	30,33879	43,1	0,97273104
4,34	55,51	68,09	27.07.98	04:57:20	29,43035	30,125055	43,4	0,97693929
4,34	55,62	67,72	27.07.98	04:57:50	29,331367	30,590928	43,4	0,95882567
4,34	55,66	67,97	27.07.98	04:58:20	29,295421	30,275871	43,4	0,96761614
4,39	56,22	68,49	27.07.98	04:58:50	28,794881	29,624248	43,9	0,97200377
4,31	56,39	68,41	27.07.98	04:59:20	28,643917	29,724175	43,1	0,96365726
4,36	56,43	68,64	27.07.98	04:59:50	28,608463	29,437199	43,6	0,9718473
4,39	56,45	68,62	27.07.98	05:00:20	28,590745	29,462116	43,9	0,97042402
4,36	56,97	69,11	27.07.98	05:00:50	28,132269	28,853749	43,6	0,97499527
4,36	56,84	68,77	27.07.98	05:01:20	28,246494	29,275421	43,6	0,96485356
4,39	56,81	68,84	27.07.98	05:01:51	28,272891	29,188436	43,9	0,9686333
4,39	57,16	69	27.07.98	05:02:21	27,965792	28,989945	43,9	0,96467213
4,39	57,07	68,84	27.07.98	05:02:50	28,04458	29,188436	43,9	0,96081134
4,41	57,1	68,94	27.07.98	05:03:20	28,018303	29,064325	44,1	0,96401012
4,39	57,22	69,3	27.07.98	05:03:50	27,913335	28,619011	43,9	0,97534239
4,39	57,09	69,12	27.07.98	05:04:19	28,027061	28,841378	43,9	0,97176565
4,41	56,8	68,97	27.07.98	05:04:49	28,281693	29,027127	44,1	0,97431941
4,41	55,95	68,33	27.07.98	05:07:42	29,035588	29,824219	44,1	0,97355734
4,41	55,6	68,04	27.07.98	05:08:12	29,349349	30,187863	44,1	0,97222349
4,41	55,63	68,13	27.07.98	05:08:42	29,322378	30,074842	44,1	0,97498028
4,41	55,46	67,86	27.07.98	05:09:12	29,475407	30,414353	44,1	0,9691282
4,44	55,39	67,99	27.07.98	05:09:42	29,538556	30,250717	44,4	0,97645805
4,44	54,7	67,69	27.07.98	05:11:16	30,165324	30,628813	44,4	0,98486755
4,46	54,99	67,66	27.07.98	05:11:46	29,900942	30,666714	44,6	0,97502919
4,46	54,91	67,64	27.07.98	05:12:16	29,973735	30,691992	44,6	0,97659792
4,44	54,79	67,48	27.07.98	05:12:46	30,083125	30,894478	44,4	0,9737379
4,46	55,02	67,69	27.07.98	05:13:16	29,873672	30,628813	44,6	0,9753454
4,46	54,59	67,4	27.07.98	05:13:45	30,265974	30,995902	44,6	0,97645081
4,49	55,28	67,47	27.07.98	05:14:16	29,63795	30,90715	44,9	0,95893509
4,49	55,08	67,46	27.07.98	05:14:46	29,819176	30,919823	44,9	0,96440318
4,49	54,96	67,62	27.07.98	05:15:17	29,928227	30,717276	44,9	0,97431252
4,49	55,27	67,78	27.07.98	05:15:46	29,646996	30,515208	44,9	0,97154821
4,49	55,25	67,63	27.07.98	05:16:16	29,665092	30,704633	44,9	0,96614385
4,49	55,37	67,69	27.07.98	05:16:46	29,556613	30,628813	44,9	0,96499375

Druck [dbar]	Trübung 1 [%]	Trübung 2 [%]	Datum	Zeit	Att. 1 [1/m]	Att. 2 [1/m]	Druck [cbar]	Att. 1 / Att. 2 (korr.)
4,51	55,52	67,79	27.07.98	05:17:15	29,421343	30,502595	45,1	0,96455215
4,49	55,58	67,78	27.07.98	05:17:45	29,367338	30,515208	44,9	0,96238367
4,49	56,18	68,31	27.07.98	05:18:15	28,830468	29,849248	44,9	0,96586915
4,54	56,3	68,12	27.07.98	05:18:45	28,723783	30,087393	45,4	0,95467835
4,54	56,44	68,35	27.07.98	05:19:16	28,599603	29,799197	45,4	0,95974407
4,51	56,32	68,39	27.07.98	05:19:46	28,706024	29,749175	45,1	0,96493511
4,54	56,28	68,45	27.07.98	05:20:15	28,741548	29,674197	45,4	0,96857035
4,54	56,51	68,42	27.07.98	05:20:46	28,537629	29,711678	45,4	0,96048525
4,51	56,1	68,24	27.07.98	05:21:16	28,901719	29,936909	45,1	0,96542095
4,54	56,17	68,22	27.07.98	05:21:45	28,839369	29,961971	45,4	0,96253244
4,54	56,02	68,14	27.07.98	05:22:15	28,973071	30,062294	45,4	0,96376781
4,56	55,91	67,98	27.07.98	05:22:45	29,071347	30,263293	45,6	0,96061412
4,54	56,4	68,05	27.07.98	05:23:15	28,635051	30,175298	45,4	0,94895672
4,56	56,49	68,36	27.07.98	05:23:46	28,555328	29,786689	45,6	0,95866069
4,56	56,76	68,34	27.07.98	05:24:16	28,316917	29,811707	45,6	0,94985894
4,56	56,72	68,49	27.07.98	05:24:46	28,352165	29,624248	45,6	0,95705939
4,56	57,04	68,94	27.07.98	05:25:16	28,07087	29,064325	45,6	0,96581877
4,56	57,26	69,18	27.07.98	05:25:46	27,878394	28,767192	45,6	0,96910378
4,59	57,34	69,2	27.07.98	05:26:16	27,808586	28,742477	45,9	0,96750834
4,56	57,99	69,59	27.07.98	05:26:45	27,24498	28,261966	45,6	0,96401575
4,59	57,37	69,24	27.07.98	05:27:15	27,782433	28,693069	45,9	0,96826286
4,59	57,1	69,08	27.07.98	05:27:46	28,018303	28,890872	45,9	0,96979779
4,59	56,87	69,01	27.07.98	05:28:16	28,220111	28,977554	45,9	0,97386104
4,59	56,53	68,64	27.07.98	05:28:45	28,519936	29,437199	45,9	0,96883998
4,59	56,15	68,42	27.07.98	05:29:15	28,857175	29,711678	45,9	0,97124017
4,61	55,71	68,07	27.07.98	05:29:45	29,250526	30,150173	46,1	0,97016115
4,61	55,26	67,55	27.07.98	05:30:15	29,656043	30,805831	46,1	0,96267629
4,64	55,58	66,9	27.07.98	05:33:03	29,367338	31,632539	46,4	0,92839016
4,64	55,72	67,81	27.07.98	05:33:34	29,241552	30,477374	46,4	0,95945117
4,64	55,56	67,64	27.07.98	05:34:04	29,385333	30,691992	46,4	0,95742674
4,64	55,83	67,8	27.07.98	05:34:34	29,142941	30,489983	46,4	0,95582018
4,64	55,89	68,06	27.07.98	05:35:04	29,089236	30,162734	46,4	0,96440977
4,64	56,14	67,77	27.07.98	05:36:26	28,866081	30,527823	46,4	0,94556629
4,67	56,1	68,02	27.07.98	05:36:57	28,901719	30,212999	46,7	0,95659881
4,67	56,22	68,2	27.07.98	05:37:27	28,794881	29,987041	46,7	0,96024417
4,64	56,54	68,34	27.07.98	05:37:57	28,511092	29,811707	46,4	0,95637232
4,64	56,76	68,58	27.07.98	05:38:28	28,316917	29,51197	46,4	0,95950615
4,69	56,79	68,65	27.07.98	05:38:58	28,290497	29,424744	46,9	0,9614526
4,69	56,91	68,99	27.07.98	05:39:28	28,184956	29,002337	46,9	0,97181671
4,67	57,25	69,03	27.07.98	05:39:57	27,887127	28,952779	46,7	0,96319346
4,69	57,35	69,1	27.07.98	05:40:27	27,799867	28,866121	46,9	0,96306209
4,67	57,03	68,83	27.07.98	05:40:57	28,079637	29,200857	46,7	0,96160319
4,74	56,47	68,68	27.07.98	05:41:26	28,573033	29,387389	47,4	0,97228894
4,69	56,79	68,9	27.07.98	05:41:57	28,290497	29,113948	46,9	0,97171627
4,69	55,75	68,5	27.07.98	05:42:28	29,214639	29,611766	46,9	0,98658888
4,74	56,66	68,68	27.07.98	05:42:57	28,405085	29,387389	47,4	0,96657395
4,72	56,32	68,56	27.07.98	05:43:28	28,706024	29,536908	47,2	0,97186963
4,72	55,46	68,37	27.07.98	05:43:57	29,475407	29,774183	47,2	0,98996529
4,72	55,27	68,22	27.07.98	05:44:27	29,646996	29,961971	47,2	0,98948751
4,72	54,86	67,99	27.07.98	05:44:58	30,019285	30,250717	47,2	0,99234955
4,74	54,31	67,48	27.07.98	05:45:28	30,523091	30,894478	47,4	0,98797883
4,77	55,45	67,91	27.07.98	05:45:58	29,484424	30,351379	47,7	0,97143605
4,72	55,15	67,62	27.07.98	05:46:28	29,755672	30,717276	47,2	0,968695
4,74	54,01	67,04	27.07.98	05:46:58	30,800049	31,453802	47,4	0,97921543
4,74	54,3	67,1	27.07.98	05:47:28	30,532298	31,377315	47,4	0,97306917
4,74	54,7	67,24	27.07.98	05:47:58	30,165324	31,199111	47,4	0,96686487
4,77	54,29	67,29	27.07.98	05:48:28	30,541507	31,135556	47,7	0,98092056
4,77	54,64	67,31	27.07.98	05:48:58	30,220199	31,110147	47,7	0,97139362
4,79	54,74	67,23	27.07.98	05:49:28	30,128774	31,211827	47,9	0,96529992
4,77	55,05	67,5	27.07.98	05:49:57	29,846416	30,869141	47,7	0,96686901
4,79	54,52	67,21	27.07.98	05:50:27	30,330129	31,237266	47,9	0,97095978
4,77	54,84	67,41	27.07.98	05:50:57	30,037517	30,983217	47,7	0,969477
4,77	54,93	67,5	27.07.98	05:51:27	29,955527	30,869141	47,7	0,97040364
4,77	54,91	67,2	27.07.98	05:51:57	29,973735	31,249988	47,7	0,95915989
4,79	54,9	67,23	27.07.98	05:52:27	29,982842	31,211827	47,9	0,96062437
4,77	54,95	67,23	27.07.98	05:52:56	29,937325	31,211827	47,7	0,95916606
4,79	54,71	67,39	27.07.98	05:53:26	30,156184	31,008588	47,9	0,9725107
4,79	54,8	67,27	27.07.98	05:53:56	30,074	31,160972	47,9	0,9651175
4,79	55,04	67,17	27.07.98	05:54:26	29,8555	31,288166	47,9	0,95421059
4,82	54,83	67,29	27.07.98	05:54:56	30,046635	31,135556	48,2	0,96502644
4,82	55,29	67,4	27.07.98	05:55:26	29,628906	30,995902	48,2	0,95589754
4,82	54,99	67,28	27.07.98	05:58:14	29,900942	31,148263	48,2	0,95995535
4,82	55,05	67,22	27.07.98	05:58:44	29,846416	31,224546	48,2	0,95586391
4,82	55,11	67,33	27.07.98	05:59:14	29,79195	31,084746	48,2	0,95841059
4,84	55,11	67,32	27.07.98	05:59:44	29,79195	31,097446	48,4	0,95801919
4,84	54,64	67,19	27.07.98	06:00:14	30,220199	31,262712	48,4	0,96665312
4,87	54,89	66,98	27.07.98	06:00:44	29,99195	31,530358	48,7	0,95120867
4,82	54,41	66,87	27.07.98	06:02:28	30,431111	31,670889	48,2	0,96085436
4,84	54,12	66,48	27.07.98	06:02:58	30,698319	32,171003	48,4	0,95422327
4,84	54,75	66,87	27.07.98	06:03:28	30,119641	31,670889	48,4	0,95101976
4,87	55,02	67,19	27.07.98	06:03:58	29,873672	31,262712	48,7	0,95556877
4,87	54,82	66,93	27.07.98	06:04:29	30,055755	31,594207	48,7	0,95130588

Druck [dbar]	Trübung 1 [%]	Trübung 2 [%]	Datum	Zeit	Att. 1 [1/m]	Att. 2 [1/m]	Druck [cbar]	Att. 1 / Att. 2 (korr.)
4,87	55,61	67,68	27.07.98	06:04:59	29,340357	30,641445	48,7	0,95753831
4,89	56,05	68,15	27.07.98	06:05:29	28,946302	30,049747	48,9	0,96327939
4,89	56,09	67,91	27.07.98	06:05:59	28,910632	30,351379	48,9	0,9525311
4,87	56,85	68,44	27.07.98	06:06:29	28,237698	29,686689	48,7	0,95119056
4,89	56,4	68,02	27.07.98	06:06:59	28,635051	30,212999	48,9	0,94777257
4,89	57,29	68,87	27.07.98	06:07:29	27,852205	29,151184	48,9	0,95543993
4,89	57,95	69,1	27.07.98	06:07:59	27,279481	28,866121	48,9	0,94503451
4,89	58,17	69,58	27.07.98	06:08:29	27,090021	28,274253	48,9	0,95811626
4,92	58,18	69,61	27.07.98	06:08:59	27,081427	28,237397	49,2	0,95906244
4,92	57,88	69,41	27.07.98	06:09:29	27,339914	28,483405	49,2	0,95985415
4,89	58,32	69,45	27.07.98	06:09:59	26,961255	28,434146	48,9	0,9481999
4,92	58,27	69,65	27.07.98	06:10:29	27,00414	28,18828	49,2	0,95799177
4,92	58,62	70,24	27.07.98	06:10:59	26,704713	27,467066	49,2	0,97224481
4,92	59,14	70,62	27.07.98	06:11:29	26,263134	27,005756	49,2	0,97250133
4,92	58,3	70,01	27.07.98	06:11:59	26,978405	27,747494	49,2	0,97228255
4,92	58,77	70,27	27.07.98	06:12:28	26,576933	27,430556	49,2	0,96888058
4,89	59,05	70,25	27.07.98	06:12:58	26,339282	27,454895	48,9	0,95936563
4,89	58,73	70,03	27.07.98	06:13:29	26,610976	27,723073	48,9	0,95988551
4,92	57,81	69,15	27.07.98	06:13:59	27,400421	28,804277	49,2	0,95126223
4,92	57,44	68,94	27.07.98	06:14:29	27,721463	29,064325	49,2	0,9537969
4,94	57,2	68,75	27.07.98	06:14:58	27,930814	29,30029	49,4	0,95326068
4,94	57,03	68,73	27.07.98	06:15:28	28,079637	29,325166	49,4	0,95752695
4,94	57,15	68,75	27.07.98	06:15:58	27,97454	29,30029	49,4	0,954753
4,94	56,99	68,49	27.07.98	06:16:29	28,114719	29,624248	49,4	0,94904412
4,94	56,99	68,35	27.07.98	06:17:00	28,114719	29,799197	49,4	0,94347235
4,97	57,34	68,77	27.07.98	06:17:30	27,808586	29,275421	49,7	0,94989536
4,94	57,24	68,66	27.07.98	06:18:00	27,895862	29,412291	49,4	0,94844234
4,97	57,66	68,92	27.07.98	06:18:30	27,530325	29,089133	49,7	0,9464127
4,97	57,97	69,13	27.07.98	06:19:00	27,262228	28,829009	49,7	0,9456526
4,97	58,24	69,56	27.07.98	06:19:30	27,029889	28,298832	49,7	0,95515916
4,97	58,75	69,94	27.07.98	06:19:59	26,593952	27,833025	49,7	0,95548191
4,97	57,71	69,66	27.07.98	06:20:30	27,486986	28,176005	49,7	0,97554588
4,97	58,2	69,42	27.07.98	06:21:00	27,064242	28,471088	49,7	0,95058686
4,97	57,47	69,22	27.07.98	06:21:30	27,695356	28,71777	49,7	0,96439786
4,99	57,73	69,15	27.07.98	06:21:59	27,469661	28,804277	49,9	0,95366604
4,99	57,3	68,95	27.07.98	06:22:29	27,843478	29,051924	49,9	0,95840394
4,99	57,75	68,57	27.07.98	06:25:20	27,452342	29,524438	49,9	0,92981759
4,99	57,67	69,16	27.07.98	06:25:50	27,521654	28,791913	49,9	0,95588138
4,99	57,92	69,25	27.07.98	06:26:20	27,305372	28,680722	49,9	0,95204618
5,02	58	69,13	27.07.98	06:26:51	27,236359	28,829009	50,2	0,94475528
5,02	58,41	69,37	27.07.98	06:27:20	26,884154	28,532691	50,2	0,94222285
5,02	58,86	69,72	27.07.98	06:29:04	26,500422	28,102394	50,2	0,9429952
5,02	59,38	70,3	27.07.98	06:29:34	26,060636	27,394062	50,2	0,95132426
5,02	59,04	70,04	27.07.98	06:30:04	26,34775	27,710865	50,2	0,95080939
5,02	59	69,76	27.07.98	06:30:34	26,381637	28,053354	50,2	0,94040937
5,02	59,09	69,76	27.07.98	06:31:04	26,305424	28,053354	50,2	0,93769265
5,02	59,1	69,81	27.07.98	06:31:34	26,296963	27,992095	50,2	0,93944249
5,02	59,03	69,75	27.07.98	06:32:04	26,35622	28,065611	50,2	0,93909302
5,04	59,02	69,8	27.07.98	06:32:33	26,364691	28,004343	50,4	0,94145007
5,04	58,79	69,81	27.07.98	06:33:04	26,559921	27,992095	50,4	0,94883648
5,04	59,11	70,15	27.07.98	06:33:34	26,288504	27,576689	50,4	0,95328715
5,04	59,22	69,89	27.07.98	06:34:03	26,195543	27,894171	50,4	0,93910458
5,04	59,46	70,16	27.07.98	06:34:33	25,993318	27,564502	50,4	0,94299974
5,04	59,62	70,17	27.07.98	06:35:03	25,858955	27,552317	50,4	0,93854013
5,04	59,86	70,31	27.07.98	06:35:34	25,658084	27,381901	50,4	0,9370454
5,04	60,49	70,75	27.07.98	06:36:03	25,134606	26,848509	50,4	0,93616395
5,04	59,9	70,46	27.07.98	06:36:34	25,624684	27,199689	50,4	0,94209476
5,04	60,29	70,67	27.07.98	06:37:03	25,300197	26,945242	50,4	0,93894857
5,04	60,06	70,74	27.07.98	06:37:33	25,491306	26,860595	50,4	0,94902241
5,07	59,85	70,54	27.07.98	06:38:03	25,666438	27,102667	50,7	0,94700781
5,07	60,48	70,58	27.07.98	06:38:34	25,142873	27,054198	50,7	0,92935199
5,04	60,41	70,84	27.07.98	06:39:04	25,200777	26,739815	50,4	0,94244394
5,07	60,88	71,07	27.07.98	06:39:34	24,813274	26,462667	50,7	0,93767093
5,07	60,71	70,92	27.07.98	06:40:04	24,953088	26,643314	50,7	0,93656097
5,07	61,01	71,18	27.07.98	06:40:34	24,70662	26,330435	50,7	0,93832935
5,07	60,75	71,26	27.07.98	06:41:03	24,920155	26,234395	50,7	0,94990395
5,07	61,18	71,44	27.07.98	06:41:34	24,567492	26,018697	50,7	0,94422453
5,07	61,28	71,46	27.07.98	06:42:04	24,485833	25,994765	50,7	0,94195249
5,07	61,29	71,51	27.07.98	06:42:34	24,477674	25,934962	50,7	0,94380993
5,1	60,9	71,16	27.07.98	06:43:04	24,796851	26,354462	51	0,94089761
5,07	60,47	70,79	27.07.98	06:43:35	25,151141	26,800183	50,7	0,93846897
5,07	59,8	70,81	27.07.98	06:44:06	25,708226	26,776031	50,7	0,96012088
5,07	60,52	70,66	27.07.98	06:44:36	25,109815	26,957342	50,7	0,9314648
5,1	60,58	70,73	27.07.98	06:45:07	25,060269	26,872682	51	0,93255556
5,07	60,81	71,07	27.07.98	06:45:37	24,870797	26,462667	50,7	0,93984468
5,1	60,2	70,51	27.07.98	06:46:07	25,374892	27,139037	51	0,93499601
5,1	60,56	70,82	27.07.98	06:46:37	25,076779	26,763957	51	0,9369608
5,1	60,78	70,82	27.07.98	06:47:08	24,89547	26,763957	51	0,93018643
5,12	60,68	70,87	27.07.98	06:47:38	24,977802	26,703614	51,2	0,93537157
5,12	61,02	71,08	27.07.98	06:48:07	24,698425	26,450638	51,2	0,93375539
5,07	60,47	70,95	27.07.98	06:48:37	25,151141	26,607154	50,7	0,94527737
5,1	60,11	70,79	27.07.98	06:49:07	25,449698	26,800183	51	0,94960911

Druck [dbar]	Trübung 1 [%]	Trübung 2 [%]	Datum	Zeit	Att. 1 [1/m]	Att. 2 [1/m]	Druck [cbar]	Att. 1 / Att. 2 (korr.)
5,02	60,48	70,58	27.07.98	06:51:56	25,142873	27,054198	50,2	0,92935199
5,15	60,78	70,33	27.07.98	06:52:26	24,89547	27,357583	51,5	0,91000252
5,07	61,2	70,93	27.07.98	06:52:56	24,55115	26,631259	50,7	0,9218922
5,07	61,62	71,27	27.07.98	06:53:26	24,209185	26,222397	50,7	0,92322546
5,2	61,47	71,08	27.07.98	06:53:56	24,331047	26,450638	52	0,91986617
5,07	61,77	71,34	27.07.98	06:54:26	24,087619	26,138462	50,7	0,92153925
5,12	61,81	71,16	27.07.98	06:56:11	24,055251	26,354462	51,2	0,91275819
5,1	61,81	71,77	27.07.98	06:56:41	24,055251	25,62466	51	0,93875397
5,1	61,88	71,84	27.07.98	06:57:11	23,998658	25,541309	51	0,93960172
5,15	61,48	71,33	27.07.98	06:57:42	24,322913	26,150448	51,5	0,93011461
5,1	61,51	71,52	27.07.98	06:58:12	24,298521	25,923006	51	0,93733423
5,15	61,78	71,71	27.07.98	06:58:42	24,079525	25,696168	51,5	0,93708621
5,1	62,04	72,03	27.07.98	06:59:11	23,869542	25,31548	51	0,94288326
5,12	61,48	71,7	27.07.98	06:59:42	24,322913	25,708092	51,2	0,94611896
5,1	61,63	71,75	27.07.98	07:00:12	24,201071	25,648489	51	0,94356711
5,12	61,32	71,6	27.07.98	07:00:42	24,453207	25,827422	51,2	0,94679239
5,15	61,28	71,29	27.07.98	07:01:12	24,485833	26,198407	51,5	0,93463059
5,1	61,93	71,74	27.07.98	07:01:42	23,958274	25,660407	51	0,93366695
5,1	61,76	71,63	27.07.98	07:02:11	24,095714	25,791606	51	0,93424638
5,12	62,3	72,12	27.07.98	07:02:42	23,660438	25,208716	51,2	0,93858163
5,12	62,55	72,09	27.07.98	07:03:12	23,460197	25,244289	51,2	0,92932691
5,15	62,7	72,25	27.07.98	07:03:42	23,340437	25,054737	51,5	0,93157781
5,1	62,5	71,98	27.07.98	07:04:12	23,500181	25,374851	51	0,92612096
5,12	62,05	71,62	27.07.98	07:04:43	23,861484	25,803543	51,2	0,92473673
5,15	61,94	71,58	27.07.98	07:05:13	23,950201	25,851308	51,5	0,92645991
5,12	62,47	72,16	27.07.98	07:05:44	23,524187	25,161309	51,2	0,93493497
5,1	62,75	72,23	27.07.98	07:06:13	23,30058	25,078408	51	0,92910923
5,15	63	72,44	27.07.98	07:06:44	23,101773	24,830188	51,5	0,93039059
5,12	63,22	72,88	27.07.98	07:07:13	22,927474	24,312432	51,2	0,94303497
5,12	61,78	71,57	27.07.98	07:07:43	24,079525	25,863254	51,2	0,93103232
5,12	62,33	71,59	27.07.98	07:08:13	23,636367	25,839364	51,2	0,91474258
5,12	62,6	71,9	27.07.98	07:08:44	23,420245	25,46993	51,2	0,9195253
5,12	62,8	72,3	27.07.98	07:09:13	23,260756	24,995588	51,2	0,93059446
5,15	62,66	72,06	27.07.98	07:09:43	23,372345	25,279877	51,5	0,92454345
5,12	62,79	72,15	27.07.98	07:10:13	23,268718	25,173158	51,2	0,9243464
5,15	63,55	72,79	27.07.98	07:10:43	22,667159	24,418082	51,5	0,92829401
5,12	63,95	72,89	27.07.98	07:11:13	22,353433	24,300701	51,2	0,9198678
5,12	63,67	72,92	27.07.98	07:11:43	22,572835	24,265519	51,2	0,93024323
5,15	63,08	72,47	27.07.98	07:12:13	23,038321	24,794786	51,5	0,92915989
5,12	63,22	72,2	27.07.98	07:12:43	22,927474	25,113927	51,2	0,91293862
5,12	63,1	72,2	27.07.98	07:13:12	23,022471	25,113927	51,2	0,91672126
5,15	63,31	72,37	27.07.98	07:13:43	22,856345	24,912848	51,5	0,9174521
5,12	64,19	73,13	27.07.98	07:14:12	22,166138	24,019644	51,2	0,92283373
5,12	64,25	73,23	27.07.98	07:14:43	22,119423	23,902809	51,2	0,92539013
5,15	64,01	72,87	27.07.98	07:15:12	22,306543	24,324165	51,5	0,9170528
5,15	63,87	72,9	27.07.98	07:15:42	22,416021	24,288972	51,5	0,92288882
5,12	64,34	73,38	27.07.98	07:16:12	22,049433	23,727855	51,2	0,92926367
5,15	64,62	73,19	27.07.98	07:19:00	21,832311	23,949524	51,5	0,91159689
5,12	65,34	74,1	27.07.98	07:19:30	21,278289	22,893023	51,2	0,92946611
5,12	65,13	73,99	27.07.98	07:20:00	21,439246	23,02004	51,2	0,93132963
5,12	64,94	73,99	27.07.98	07:20:30	21,585321	23,02004	51,2	0,9376752
5,15	65,23	74,17	27.07.98	07:21:00	21,362535	22,812292	51,5	0,93644844
5,1	65,56	74,51	27.07.98	07:21:29	21,110222	22,42125	51	0,94152742
5,12	65,18	74,08	27.07.98	07:23:08	21,400876	22,916103	51,2	0,93387936
5,12	65,65	74,37	27.07.98	07:23:39	21,041629	22,582051	51,2	0,93178559
5,12	65,53	74,56	27.07.98	07:24:09	21,133107	22,363894	51,2	0,94496541
5,12	65,76	74,52	27.07.98	07:24:39	20,957922	22,409776	51,2	0,93521336
5,12	66,17	74,67	27.07.98	07:25:08	20,64715	22,237847	51,2	0,92846891
5,12	66,06	74,67	27.07.98	07:25:39	20,730338	22,237847	51,2	0,93220976
5,12	66,34	75,13	27.07.98	07:26:09	20,518858	21,712745	51,2	0,94501442
5,12	66,33	74,75	27.07.98	07:26:39	20,526395	22,146293	51,2	0,92685466
5,15	66,28	74,95	27.07.98	07:27:11	20,5641	21,917836	51,5	0,93823585
5,12	66,22	74,66	27.07.98	07:27:40	20,609383	22,249298	51,2	0,9262936
5,12	66,79	75,22	27.07.98	07:28:10	20,180841	21,610384	51,2	0,93384924
5,12	66,54	75,21	27.07.98	07:28:40	20,368346	21,621752	51,2	0,94203032
5,1	66,35	74,69	27.07.98	07:29:10	20,511321	22,21495	51	0,92331163
5,12	66,02	74,53	27.07.98	07:29:40	20,760623	22,398303	51,2	0,92688374
5,1	66,6	74,85	27.07.98	07:30:10	20,32328	22,031988	51	0,92244422
5,1	65,85	74,33	27.07.98	07:30:40	20,889538	22,628049	51	0,92317007
5,12	66,09	74,36	27.07.98	07:31:10	20,707637	22,593548	51,2	0,91652877
5,1	65,98	74,5	27.07.98	07:31:41	20,790926	22,432726	51	0,9268123
5,12	66,01	74,79	27.07.98	07:32:10	20,768197	22,100553	51,2	0,93971391
5,1	65,98	74,69	27.07.98	07:32:40	20,790926	22,21495	51	0,93589796
5,1	67,05	75,13	27.07.98	07:33:10	19,986579	21,712745	51	0,92049984
5,1	67,17	75,28	27.07.98	07:33:40	19,897173	21,542212	51	0,92363652
5,1	67,63	75,44	27.07.98	07:34:10	19,555926	21,360683	51	0,91551033
5,1	67,63	75,45	27.07.98	07:34:41	19,555926	21,34935	51	0,9159963
5,1	66,55	74,95	27.07.98	07:35:10	20,360832	21,917836	51	0,92896178
5,1	66,87	75,18	27.07.98	07:35:41	20,120987	21,655863	51	0,92912425
5,1	67,87	75,63	27.07.98	07:36:10	19,378804	21,145617	51	0,91644542
5,1	68,12	75,83	27.07.98	07:36:40	19,194967	20,919815	51	0,91754956
5,1	67,26	75,45	27.07.98	07:37:10	19,830224	21,34935	51	0,92884439

Druck [dbar]	Trübung 1 [%]	Trübung 2 [%]	Datum	Zeit	Att. 1 [1/m]	Att. 2 [1/m]	Druck [cbar]	Att. 1 / Att. 2 (korr.)
5,1	67,02	75,12	27.07.98	07:37:39	20,008955	21,724127	51	0,92104763
5,07	67,47	75,57	27.07.98	07:38:09	19,674357	21,213474	50,7	0,92744623
5,07	67,55	75,5	27.07.98	07:38:40	19,615106	21,292709	50,7	0,92121234
5,07	68,01	75,81	27.07.98	07:39:10	19,275772	20,942368	50,7	0,92041987
5,07	68,13	75,78	27.07.98	07:39:39	19,187627	20,976209	50,7	0,91473282
5,07	67,91	75,68	27.07.98	07:40:09	19,349344	21,08911	50,7	0,91750406
5,07	67,97	75,85	27.07.98	07:40:40	19,305188	20,897267	50,7	0,92381399
5,07	67,91	75,58	27.07.98	07:41:10	19,349344	21,202161	50,7	0,91261191
5,04	67,94	75,53	27.07.98	07:41:40	19,327261	21,258742	50,4	0,90914416
5,07	68,89	76,33	27.07.98	07:42:10	18,632958	20,357904	50,7	0,91526897
5,07	68,94	76,22	27.07.98	07:42:39	18,596681	20,481208	50,7	0,90798753
5,04	68,99	76,32	27.07.98	07:43:09	18,560431	20,369106	50,4	0,91120498
5,07	69,37	76,52	27.07.98	07:43:39	18,285784	20,145343	50,7	0,9076929
5,04	69,58	76,76	27.07.98	07:44:08	18,134651	19,877597	50,4	0,91231605
5,02	69,64	76,45	27.07.98	07:46:52	18,091554	20,223593	50,2	0,89457662
5,04	69,34	76,42	27.07.98	07:47:22	18,307412	20,257151	50,4	0,90375059
5,02	69,53	76,56	27.07.98	07:47:52	18,170594	20,10066	50,2	0,90397995
5,04	70,21	77,07	27.07.98	07:48:22	17,683972	19,532995	50,4	0,90533845
5,02	69,32	76,37	27.07.98	07:48:52	18,321836	20,31311	50,2	0,90197098
5,02	69,19	76,31	27.07.98	07:49:22	18,415692	20,38031	50,2	0,90360218
5,02	70,37	77,34	27.07.98	07:50:53	17,570158	19,233986	50,2	0,91349539
4,99	70,39	77,38	27.07.98	07:51:23	17,555949	19,189777	49,9	0,91485945
4,99	70,32	77,21	27.07.98	07:51:54	17,605697	19,377823	49,9	0,90854874
4,97	70,38	77,31	27.07.98	07:52:23	17,563053	19,267158	49,7	0,9115539
4,97	70,71	77,57	27.07.98	07:52:54	17,329159	18,980096	49,7	0,91301744
4,97	70,51	77,49	27.07.98	07:53:24	17,470782	19,06832	49,7	0,9162203
4,97	70,47	77,53	27.07.98	07:53:54	17,499155	19,024197	49,7	0,91983672
4,99	70,58	77,54	27.07.98	07:54:24	17,421168	19,01317	49,9	0,9162685
4,99	70,45	77,52	27.07.98	07:54:54	17,513347	19,035226	49,9	0,92004937
4,99	70,03	77,53	27.07.98	07:55:24	17,812323	19,024197	49,9	0,9362983
4,97	70,46	77,59	27.07.98	07:55:54	17,506251	18,958055	49,7	0,9234202
4,92	70,79	77,56	27.07.98	07:56:25	17,272622	18,991119	49,2	0,90951047
4,92	70,84	77,99	27.07.98	07:56:55	17,237319	18,518408	49,2	0,93082074
4,97	71,1	77,72	27.07.98	07:57:25	17,054142	18,814922	49,7	0,90641582
4,97	71,51	78	27.07.98	07:57:56	16,766644	18,507446	49,7	0,90594046
4,99	71,17	78	27.07.98	07:58:25	17,00494	18,507446	49,9	0,91881614
4,94	71,49	78,16	27.07.98	07:58:55	16,78063	18,332241	49,4	0,91536163
4,92	71,22	77,93	27.07.98	07:59:25	16,969825	18,584211	49,2	0,91313131
4,97	71,19	77,98	27.07.98	07:59:55	16,990891	18,529372	49,7	0,9169707
4,94	71,41	78,08	27.07.98	08:00:25	16,836614	18,419799	49,4	0,9140498
4,97	71,09	77,97	27.07.98	08:00:55	17,061175	18,540337	49,7	0,92021926
4,94	71,46	77,85	27.07.98	08:01:25	16,801617	18,672028	49,4	0,89982818
4,94	71,22	77,98	27.07.98	08:01:55	16,969825	18,529372	49,4	0,91583381
4,94	71,61	78,19	27.07.98	08:02:26	16,696773	18,29943	49,4	0,91242037
4,92	71,27	78,07	27.07.98	08:02:56	16,934735	18,43075	49,2	0,91883051
4,92	71,05	78	27.07.98	08:03:26	17,089317	18,507446	49,2	0,92337518
4,92	71,54	78,04	27.07.98	08:03:55	16,745673	18,463611	49,2	0,90695543
4,92	71,42	77,98	27.07.98	08:04:25	16,829612	18,529372	49,2	0,90826673
4,92	71,22	78,09	27.07.98	08:04:55	16,969825	18,408849	49,2	0,92182978
4,92	71,56	78,23	27.07.98	08:05:25	16,731696	18,255702	49,2	0,91651893
4,89	71,34	77,91	27.07.98	08:05:55	16,88565	18,606157	48,9	0,90753025
4,89	71,3	77,87	27.07.98	08:06:26	16,913693	18,650065	48,9	0,90689726
4,89	71,38	77,84	27.07.98	08:06:56	16,857623	18,683011	48,9	0,90229693
4,92	70,48	77,6	27.07.98	08:07:25	17,49206	18,947036	49,2	0,92320827
4,89	70,87	77,65	27.07.98	08:07:55	17,216149	18,891963	48,9	0,91129483
4,89	70,72	77,35	27.07.98	08:08:25	17,322088	19,222932	48,9	0,90111585
4,87	70,09	77,12	27.07.98	08:08:56	17,769503	19,477544	48,7	0,91230714
4,87	67,87	76	27.07.98	08:09:26	19,378804	20,72835	48,7	0,93489368
4,87	67,89	75,9	27.07.98	08:09:56	19,364072	20,840924	48,7	0,9291369
4,87	67,32	75,43	27.07.98	08:10:26	19,785641	21,372017	48,7	0,92577321
4,87	67,52	75,88	27.07.98	08:10:56	19,637317	20,863457	48,7	0,94123025
4,82	66,58	75,21	27.07.98	08:13:45	20,338298	21,621752	48,2	0,94064061
4,84	65,13	74,22	27.07.98	08:14:15	21,439246	22,754673	48,4	0,94219088
4,84	65,37	74,39	27.07.98	08:14:45	21,255337	22,559061	48,4	0,94220845
4,82	63,82	73,62	27.07.98	08:15:16	22,455178	23,448671	48,2	0,95763118
4,82	61,67	72,83	27.07.98	08:15:46	24,16863	24,37111	48,2	0,99169178
4,82	63,28	72,58	27.07.98	08:16:53	22,880043	24,665107	48,2	0,92762797
4,82	62,59	72,82	27.07.98	08:17:23	23,428233	24,382851	48,2	0,96084881
4,82	58,69	70,94	27.07.98	08:17:53	26,645042	26,619205	48,2	1,00097058
4,79	59,26	71,31	27.07.98	08:18:24	26,161782	26,174424	47,9	0,99951701
4,79	60,88	72,02	27.07.98	08:18:53	24,813274	25,327351	47,9	0,97970268
4,79	60,19	71,72	27.07.98	08:19:23	25,383198	25,684246	47,9	0,98827889
4,79	59,95	71,5	27.07.98	08:19:53	25,582965	25,946919	47,9	0,98597314
4,79	59	71,23	27.07.98	08:20:23	26,381637	26,270397	47,9	1,00423442
4,79	60,3	71,76	27.07.98	08:20:53	25,291904	25,636574	47,9	0,98655555
4,77	59,47	71,34	27.07.98	08:21:23	25,98491	26,138462	47,7	0,99412544
4,74	59,04	71,2	27.07.98	08:21:53	26,34775	26,306415	47,4	1,0015713
4,69	59,15	71,22	27.07.98	08:22:23	26,25468	26,282401	46,9	0,99894524
4,69	59,81	71,44	27.07.98	08:22:53	25,699866	26,018697	46,9	0,98774606
4,69	59,99	71,72	27.07.98	08:23:23	25,549615	25,684246	46,9	0,99475824
4,69	59,53	71,69	27.07.98	08:23:53	25,93449	25,720017	46,9	1,00833874
4,69	60,22	71,94	27.07.98	08:24:22	25,358283	25,422377	46,9	0,99747882

Druck [dbar]	Trübung 1 [%]	Trübung 2 [%]	Datum	Zeit	Att. 1 [1/m]	Att. 2 [1/m]	Druck [cbar]	Att. 1 / Att. 2 (korr.)
4,72	60,02	72,04	27.07.98	08:24:52	25,524617	25,303611	47,2	1,00873418
4,72	60,66	72,38	27.07.98	08:25:22	24,994284	24,901034	47,2	1,00374482
4,67	60,52	72,71	27.07.98	08:25:54	25,109815	24,512103	46,7	1,02438437
4,72	61,53	73,22	27.07.98	08:26:24	24,282266	23,914485	47,2	1,01537902
4,67	61,4	72,95	27.07.98	08:26:54	24,388018	24,23035	46,7	1,00650701
4,77	61,92	73,06	27.07.98	08:27:24	23,966348	24,101524	47,7	0,9943914
4,67	62,06	73,64	27.07.98	08:27:54	23,853426	23,425446	46,7	1,01826987
4,67	61,43	73,24	27.07.98	08:28:25	24,363594	23,891134	46,7	1,01977552
4,69	62,03	73,1	27.07.98	08:28:55	23,877602	24,054726	46,9	0,99263666
4,67	62,1	73,38	27.07.98	08:29:25	23,82121	23,727855	46,7	1,00393442
4,72	62,27	73,44	27.07.98	08:29:55	23,684521	23,657973	47,2	1,00112215
4,67	61,64	73,41	27.07.98	08:30:24	24,192959	23,692907	46,7	1,02110556
4,69	61,87	73,61	27.07.98	08:30:54	24,006739	23,460285	46,9	1,02329271
4,64	62,17	73,5	27.07.98	08:31:24	23,764881	23,588149	46,4	1,00749242
4,67	62,2	73,57	27.07.98	08:31:54	23,740759	23,506759	46,7	1,0099546
4,69	61,82	73,52	27.07.98	08:32:24	24,047162	23,564887	46,9	1,02046587
4,61	61,95	73,58	27.07.98	08:32:54	23,942129	23,495138	46,1	1,01902482
4,64	62,27	73,62	27.07.98	08:33:24	23,684521	23,448671	46,4	1,01005815
4,64	62,16	73,76	27.07.98	08:33:54	23,772924	23,286233	46,4	1,02090036
4,64	61,66	73,48	27.07.98	08:34:23	24,176738	23,611417	46,4	1,0239427
4,64	61,69	73,4	27.07.98	08:34:53	24,152417	23,704554	46,4	1,01889353
4,69	61,54	73,34	27.07.98	08:35:23	24,274141	23,774474	46,9	1,02101694
4,59	59,74	72,17	27.07.98	08:35:53	25,758419	25,149461	45,9	1,02421356
4,54	58,77	71,61	27.07.98	08:38:52	26,576933	25,815482	45,4	1,02949593
4,59	58,05	71,11	27.07.98	08:39:22	27,193274	26,414559	45,9	1,02948051
4,61	57,1	70,92	27.07.98	08:39:52	28,018303	26,643314	46,1	1,05160731
4,59	57,6	70,73	27.07.98	08:40:21	27,582381	26,872682	45,9	1,02640968
4,56	56,26	69,94	27.07.98	08:40:51	28,759319	27,833025	45,6	1,0332804
4,59	56,38	69,88	27.07.98	08:42:20	28,652785	27,906405	45,9	1,02674584
4,54	55,66	69,34	27.07.98	08:42:50	29,295421	28,569675	45,4	1,02540269
4,51	54,49	69,08	27.07.98	08:43:21	30,357649	28,890872	45,1	1,05076959
4,56	54,68	69,11	27.07.98	08:43:50	30,183609	28,853749	45,6	1,04608967
4,49	55,22	69,07	27.07.98	08:44:21	29,692249	28,90325	44,9	1,02729795
4,54	54,69	68,68	27.07.98	08:44:51	30,174465	29,387389	45,4	1,0267828
4,54	54,76	68,67	27.07.98	08:45:22	30,110509	29,399839	45,4	1,0241726
4,54	54,18	68,61	27.07.98	08:45:51	30,642917	29,474577	45,4	1,03963894
4,51	53,71	68,45	27.07.98	08:46:21	31,078549	29,674197	45,1	1,04732569
4,49	53,25	68,42	27.07.98	08:46:52	31,508619	29,711678	44,9	1,06047928
4,49	54,97	68,89	27.07.98	08:47:22	29,91913	29,126358	44,9	1,02721838
4,51	54,52	68,51	27.07.98	08:47:52	30,330129	29,599285	45,1	1,02469128
4,49	54,36	68,35	27.07.98	08:48:22	30,47708	29,799197	44,9	1,02274835
4,51	53,39	67,8	27.07.98	08:48:52	31,377336	30,489983	45,1	1,0291031
4,49	53,6	67,87	27.07.98	08:49:22	31,181056	30,401754	44,9	1,02563344
4,49	54,35	68,24	27.07.98	08:49:52	30,486279	29,936909	44,9	1,01835092
4,49	53,16	67,68	27.07.98	08:50:22	31,593198	30,641445	44,9	1,03106097
4,46	52,52	67,07	27.07.98	08:50:52	32,198807	31,41555	44,6	1,02493213
4,49	52,64	67,24	27.07.98	08:51:22	32,084695	31,199111	44,9	1,02838493
4,46	52,24	67,35	27.07.98	08:51:52	32,466085	31,059353	44,6	1,04529175
4,46	53,35	67,8	27.07.98	08:52:22	31,41481	30,489983	44,6	1,03033216
4,49	53,69	67,83	27.07.98	08:52:52	31,097171	30,45216	44,9	1,02118114
4,44	52,2	66,67	27.07.98	08:53:22	32,504385	31,926992	44,4	1,01808478
4,44	51,18	65,8	27.07.98	08:53:52	33,491068	33,050055	44,4	1,01334379
4,46	50,09	65,48	27.07.98	08:54:22	34,56744	33,466875	44,6	1,03288522
4,44	50,18	65,39	27.07.98	08:54:53	34,477682	33,584472	44,4	1,02659592
4,44	50,56	65,53	27.07.98	08:55:23	34,100472	33,401612	44,4	1,02092293
4,44	50,32	65,26	27.07.98	08:55:53	34,338379	33,754622	44,4	1,01729414
4,44	49,88	65,24	27.07.98	08:56:23	34,777503	33,780828	44,4	1,02950416
4,44	49,51	65,19	27.07.98	08:56:54	35,149776	33,846381	44,4	1,03850914
4,41	49,11	65,35	27.07.98	08:57:23	35,555375	33,63679	44,1	1,05703831
4,41	50,78	65,9	27.07.98	08:57:53	33,88338	32,920214	44,1	1,0292576
4,41	50,66	65,65	27.07.98	08:58:23	34,001677	33,245186	44,1	1,0227549
4,41	50,55	65,66	27.07.98	08:58:53	34,110362	33,232163	44,1	1,02642616
4,41	50,8	65,79	27.07.98	08:59:23	33,863692	33,06305	44,1	1,02421561
4,41	49,86	65,34	27.07.98	08:59:53	34,797555	33,649874	44,1	1,03410655
4,39	51,11	66,06	27.07.98	09:00:23	33,559501	32,712878	43,9	1,02588039
4,39	51,04	65,72	27.07.98	09:00:53	33,628027	33,154069	43,9	1,01429562
4,39	50,97	65,84	27.07.98	09:01:23	33,696648	32,998095	43,9	1,0211695
4,39	51,09	65,81	27.07.98	09:01:53	33,57907	33,037062	43,9	1,01640607
4,39	51,32	66,08	27.07.98	09:02:23	33,354482	32,686997	43,9	1,02042052
4,36	51,43	66,1	27.07.98	09:02:53	33,247426	32,661123	43,6	1,01795111
4,36	51,1	65,91	27.07.98	09:03:23	33,569284	32,907241	43,6	1,02011848
4,34	50,52	66,18	27.07.98	09:03:53	34,140044	32,557706	43,4	1,04860104
4,36	51,23	66,12	27.07.98	09:04:22	33,442244	32,635257	43,6	1,02472747
4,34	51,92	66,51	27.07.98	09:04:52	32,773306	32,132428	43,4	1,01994488
4,36	51,96	66,75	27.07.98	09:05:22	32,7348	31,824458	43,6	1,02860508
4,36	52,15	66,67	27.07.98	09:05:53	32,5523	31,926992	43,6	1,01958557
4,31	51,93	66,08	27.07.98	09:08:50	32,763676	32,686997	43,1	1,00234587
4,31	53,73	67,68	27.07.98	09:09:20	31,059934	30,641445	43,1	1,01365762
4,34	53,36	67,7	27.07.98	09:09:50	31,405439	30,616183	43,4	1,02577907
4,31	54,04	68,24	27.07.98	09:10:20	30,772284	29,936909	43,1	1,02790452
4,31	53,79	68,15	27.07.98	09:10:50	31,00413	30,049747	43,1	1,03176012
4,31	53,75	68,31	27.07.98	09:11:20	31,041326	29,849248	43,1	1,0399366

Druck [dbar]	Trübung 1 [%]	Trübung 2 [%]	Datum	Zeit	Att. 1 [1/m]	Att. 2 [1/m]	Druck [cbar]	Att. 1 / Att. 2 (korr.)
4,29	54,04	67,57	27.07.98	09:12:18	30,772284	30,780521	42,9	0,9997324
4,29	54,29	68,47	27.07.98	09:12:47	30,541507	29,649219	42,9	1,03009481
4,29	53,93	68,39	27.07.98	09:13:17	30,874164	29,749175	42,9	1,03781579
4,29	54,05	68,41	27.07.98	09:13:47	30,763032	29,724175	42,9	1,03494989
4,26	54,43	68,33	27.07.98	09:14:17	30,412736	29,824219	42,6	1,01973284
4,29	55,02	68,62	27.07.98	09:14:48	29,873672	29,462116	42,9	1,01396898
4,26	55,11	68,8	27.07.98	09:15:17	29,79195	29,238131	42,6	1,01894168
4,26	53,94	68,37	27.07.98	09:15:47	30,864893	29,774183	42,6	1,03663277
4,24	54,68	68,57	27.07.98	09:16:17	30,183609	29,524438	42,4	1,02232627
4,26	54,32	68,3	27.07.98	09:16:48	30,513885	29,861766	42,6	1,02183793
4,26	54,95	68,8	27.07.98	09:17:18	29,937325	29,238131	42,6	1,02391379
4,24	54,9	68,91	27.07.98	09:17:48	29,982842	29,101539	42,4	1,03028371
4,24	55,25	68,84	27.07.98	09:18:18	29,665092	29,188436	42,4	1,01633032
4,24	55,44	69,13	27.07.98	09:18:47	29,493442	28,829009	42,4	1,02304735
4,24	55,82	69,21	27.07.98	09:19:17	29,151898	28,730123	42,4	1,0146806
4,24	55,56	69,28	27.07.98	09:19:47	29,385333	28,64369	42,4	1,02589202
4,24	56,12	69,67	27.07.98	09:20:17	28,883897	28,163732	42,4	1,02557063
4,21	56,01	69,48	27.07.98	09:20:47	28,981997	28,397221	42,1	1,0205927
4,21	55,95	69,37	27.07.98	09:21:17	29,035588	28,532691	42,1	1,01762526
4,21	55,98	69,37	27.07.98	09:21:47	29,008785	28,532691	42,1	1,0166859
4,21	55,49	69,24	27.07.98	09:22:17	29,448368	28,693069	42,1	1,02632338
4,16	55,08	69,14	27.07.98	09:22:47	29,819176	28,816642	41,6	1,03479008
4,18	54,98	69,1	27.07.98	09:23:19	29,910035	28,866121	41,8	1,03616398
4,18	54,97	69,22	27.07.98	09:23:49	29,91913	28,71777	41,8	1,04183335
4,18	55,82	69,47	27.07.98	09:24:19	29,151898	28,409528	41,8	1,02613102
4,18	56,04	69,55	27.07.98	09:24:49	28,955223	28,311125	41,8	1,02275072
4,16	56,16	69,6	27.07.98	09:25:19	28,848271	28,24968	41,6	1,0211893
4,18	55,92	69,4	27.07.98	09:25:49	29,062404	28,495724	41,8	1,01988652
4,18	55,82	69,36	27.07.98	09:26:19	29,151898	28,545017	41,8	1,02126047
4,16	55,62	69,29	27.07.98	09:26:49	29,331367	28,63135	41,6	1,02444931
4,16	56,41	69,78	27.07.98	09:27:19	28,626187	28,028845	41,6	1,02131168
4,18	56,26	69,62	27.07.98	09:27:49	28,759319	28,225115	41,8	1,01892655
4,16	55,69	69,32	27.07.98	09:28:18	29,268479	28,59434	41,6	1,02357599
4,11	55,67	69,22	27.07.98	09:28:49	29,286439	28,71777	41,1	1,01980201
4,16	55,18	68,91	27.07.98	09:29:18	29,728481	29,101539	41,6	1,02154324
4,16	55,07	68,94	27.07.98	09:29:48	29,828254	29,064325	41,6	1,02628409
4,08	55,3	68,96	27.07.98	09:30:18	29,619864	29,039524	40,8	1,01998447
4,11	55,62	69,17	27.07.98	09:30:48	29,331367	28,779552	41,1	1,01917386
4,11	54,6	68,7	27.07.98	09:31:18	30,256815	29,362494	41,1	1,03045793
4,11	55,05	68,7	27.07.98	09:31:48	29,846416	29,362494	41,1	1,01648095
4,11	54,22	68,22	27.07.98	09:32:18	30,606017	29,961971	41,1	1,02149545
4,06	53,7	67,96	27.07.98	09:32:48	31,087859	30,288451	40,6	1,02639317
4,13	53,27	67,71	27.07.98	09:33:18	31,489843	30,603554	41,3	1,02896033
4,08	53,14	67,63	27.07.98	09:33:48	31,612012	30,704633	40,8	1,02955187
4,13	53,43	67,5	27.07.98	09:34:18	31,33989	30,869141	41,3	1,01524982
4,11	51,94	66,73	27.07.98	09:34:48	32,754049	31,85008	41,1	1,02838199
4,06	51,52	66,39	27.07.98	09:35:17	33,160005	32,28683	40,6	1,02704431
4,13	50,87	66,11	27.07.98	09:35:47	33,794841	32,648189	41,3	1,03512147
4,08	49,99	64,4	27.07.98	09:38:42	34,66736	34,888835	40,8	0,99365197
4,08	49,71	64,78	27.07.98	09:39:12	34,948203	34,385815	40,8	1,01635525
4,06	50,04	64,88	27.07.98	09:39:42	34,617375	34,253931	40,6	1,01061028
4,06	49,1	64,3	27.07.98	09:40:12	35,565558	35,021702	40,6	1,01552909
4,03	48,36	63,79	27.07.98	09:40:41	36,324858	35,702555	40,3	1,0174302
4,06	46,32	62,24	27.07.98	09:42:02	38,479818	37,805732	40,6	1,01783024
4,06	46,13	62,39	27.07.98	09:42:32	38,685334	37,599923	40,6	1,02886739
4,01	45,61	62,05	27.07.98	09:43:02	39,25216	38,067137	40,1	1,03112981
4,08	46,37	62,18	27.07.98	09:43:32	38,425874	37,888195	40,8	1,01419122
4,06	45,33	61,86	27.07.98	09:44:02	39,560056	38,329344	40,6	1,03210888
4,01	45,37	61,69	27.07.98	09:44:32	39,515955	38,564633	40,1	1,02466823
4,03	45,45	61,56	27.07.98	09:45:02	39,427868	38,744998	40,3	1,01762472
4,03	46,16	61,78	27.07.98	09:45:31	38,652828	38,439988	40,3	1,00553696
4,01	45,08	61,26	27.07.98	09:46:01	39,836575	39,162684	40,1	1,01720748
4,01	45,52	61,48	27.07.98	09:46:32	39,35092	38,856182	40,1	1,01273254
3,98	45,04	61,28	27.07.98	09:47:01	39,88096	39,134774	39,8	1,01906707
4,01	45,38	61,22	27.07.98	09:47:32	39,504935	39,21853	40,1	1,00730282
4,01	44,63	60,61	27.07.98	09:48:02	40,338195	40,07473	40,1	1,00657436
4,01	44,53	60,83	27.07.98	09:48:32	40,450353	39,764947	40,1	1,01723645
3,98	44,56	61,23	27.07.98	09:49:03	40,41668	39,204565	39,8	1,0309177
3,98	43,9	61,01	27.07.98	09:49:33	41,162793	39,51232	39,8	1,0417711
3,98	45	61,11	27.07.98	09:50:02	39,925385	39,372294	39,8	1,01404772
3,98	44,77	60,8	27.07.98	09:50:32	40,181596	39,807124	39,8	1,00940715
3,98	44,6	60,83	27.07.98	09:51:03	40,371816	39,764947	39,8	1,01526142
3,96	44,36	60,61	27.07.98	09:51:33	40,641601	40,07473	39,6	1,01414536
3,98	45,04	61,03	27.07.98	09:52:03	39,88096	39,484297	39,8	1,01004611
3,98	44,71	61,09	27.07.98	09:52:33	40,24865	39,400281	39,8	1,02153205
3,91	44,34	60,71	27.07.98	09:53:03	40,664149	39,93378	39,1	1,0182895
3,93	43,42	60,85	27.07.98	09:53:33	41,712501	39,73684	39,3	1,04971862
3,96	44,66	60,91	27.07.98	09:54:03	40,304597	39,652576	39,6	1,01644334
3,96	44,3	60,86	27.07.98	09:54:34	40,709275	39,722791	39,6	1,02483423
3,93	45,45	61,17	27.07.98	09:55:04	39,427868	39,288388	39,3	1,00355016
3,93	46,05	61,18	27.07.98	09:55:34	38,772121	39,274412	39,3	0,98721074
3,91	45,76	61,47	27.07.98	09:56:04	39,087992	38,87009	39,1	1,0056059

Druck [dbar]	Trübung 1 [%]	Trübung 2 [%]	Datum	Zeit	Att. 1 [1/m]	Att. 2 [1/m]	Druck [cbar]	Att. 1 / Att. 2 (korr.)
3,93	44,77	61,25	27.07.98	09:56:34	40,181596	39,176642	39,3	1,02565186
3,91	46	61,55	27.07.98	09:57:04	38,826439	38,758889	39,1	1,00174285
3,93	44,77	61,49	27.07.98	09:57:34	40,181596	38,842276	39,3	1,03448098
3,91	45,86	61,63	27.07.98	09:58:05	38,978845	38,647831	39,1	1,00856488
3,93	44,4	61,29	27.07.98	09:58:35	40,596536	39,120823	39,3	1,03772192
3,93	45,6	61,37	27.07.98	09:59:05	39,263123	39,009295	39,3	1,00650686
3,91	46,61	61,86	27.07.98	09:59:35	38,167754	38,329344	39,1	0,99578417
3,93	46,93	61,94	27.07.98	10:00:05	37,825653	38,218843	39,3	0,98971214
3,91	46,53	62,06	27.07.98	10:00:35	38,253646	38,053359	39,1	1,00526332
3,88	45,23	61,58	27.07.98	10:01:05	39,67048	38,717225	38,8	1,02462095
3,88	44,74	61,37	27.07.98	10:01:35	40,215111	39,009295	38,8	1,03091099
3,86	46,43	61,44	27.07.98	10:02:04	38,361219	38,911828	38,6	0,98584984
3,88	44,98	61,41	27.07.98	10:02:34	39,947612	38,953586	38,8	1,02551821
3,86	44,35	61,1	27.07.98	10:03:05	40,652874	39,386286	38,6	1,03215808
3,88	43,69	61,02	27.07.98	10:03:35	41,402547	39,498307	38,8	1,04821067
3,88	44,61	60,97	27.07.98	10:04:05	40,360607	39,568395	38,8	1,02002133
3,86	45,01	60,51	27.07.98	10:06:54	39,914275	40,215912	38,6	0,99249956
3,83	44,53	61,14	27.07.98	10:07:24	40,450353	39,330331	38,3	1,02847732
3,83	44,29	60,95	27.07.98	10:07:53	40,720563	39,596446	38,3	1,02838935
3,86	44,67	61,11	27.07.98	10:08:23	40,293403	39,372294	38,6	1,02339484
3,83	43,63	60,62	27.07.98	10:08:54	41,47126	40,060624	38,3	1,03521252
3,81	43,11	59,78	27.07.98	10:10:15	42,07076	41,253667	38,1	1,01980655
3,75	41,09	59,08	27.07.98	10:10:45	44,47027	42,260746	37,5	1,05228314
3,83	41,36	59,21	27.07.98	10:11:16	44,142798	42,072818	38,3	1,04919994
3,81	41,98	59,21	27.07.98	10:11:46	43,398844	42,072818	38,1	1,0315174
3,81	42,64	59,35	27.07.98	10:12:16	42,61887	41,870895	38,1	1,01786386
3,83	42,43	59,48	27.07.98	10:12:46	42,865726	41,683821	38,3	1,02835407
3,81	42,6	59,44	27.07.98	10:13:16	42,665797	41,741338	38,1	1,02214731
3,81	42,33	59,64	27.07.98	10:13:46	42,983707	41,454136	38,1	1,0368979
3,81	42,67	59,33	27.07.98	10:14:17	42,583704	41,899712	38,1	1,01632453
3,81	42,07	59,53	27.07.98	10:14:47	43,291764	41,611978	38,1	1,04036786
3,78	42,42	59,01	27.07.98	10:15:17	42,877512	42,362109	37,8	1,0121666
3,78	42,76	59,01	27.07.98	10:15:47	42,478355	42,362109	37,8	1,0027441
3,78	42,3	58,52	27.07.98	10:16:17	43,019155	43,075038	37,8	0,99870267
3,78	40,12	57,77	27.07.98	10:16:47	45,664761	44,177899	37,8	1,03365624
3,78	42,04	58,31	27.07.98	10:17:17	43,327432	43,382408	37,8	0,99873277
3,78	40,76	57,07	27.07.98	10:17:47	44,873449	45,220232	37,8	0,99233124
3,78	39,26	56,98	27.07.98	10:18:16	46,7482	45,355173	37,8	1,03071374
3,78	39,65	56,86	27.07.98	10:18:46	46,253962	45,535426	37,8	1,01577972
3,75	39,31	56,56	27.07.98	10:19:16	46,684562	45,987728	37,5	1,01515261
3,73	38,89	56,11	27.07.98	10:19:46	47,221652	46,6707	37,3	1,0118051
3,73	37,87	55,71	27.07.98	10:20:17	48,550547	47,2824	37,3	1,02682071
3,73	39,08	56,33	27.07.98	10:20:46	46,977968	46,336121	37,3	1,01385198
3,75	39,13	56,64	27.07.98	10:21:16	46,914037	45,86688	37,5	1,02283036
3,73	40,02	56,93	27.07.98	10:21:46	45,789543	45,430232	37,3	1,00790907
3,68	39,84	57,23	27.07.98	10:22:16	46,014938	44,980862	36,8	1,02298924
3,68	39,65	57,26	27.07.98	10:22:47	46,253962	44,936054	36,8	1,02932851
3,75	39,97	57,51	27.07.98	10:23:17	45,852051	44,56357	37,5	1,02891333
3,63	40,46	57,33	27.07.98	10:23:47	45,242818	44,831595	36,3	1,00917261
3,7	40,55	57,71	27.07.98	10:24:16	45,13172	44,266746	37	1,01954005
3,7	39,96	57,48	27.07.98	10:24:47	45,864562	44,608182	37	1,02816478
3,65	39,26	57,17	27.07.98	10:25:17	46,7482	45,070547	36,5	1,03722282
3,7	40,9	57,2	27.07.98	10:25:47	44,702006	45,025693	37	0,99281107
3,68	41,2	57,87	27.07.98	10:26:17	44,336596	44,030027	36,8	1,00696275
3,68	41,22	58,21	27.07.98	10:26:47	44,312331	43,529164	36,8	1,01799177
3,65	40,64	58,13	27.07.98	10:27:17	45,020869	43,64675	36,5	1,03148274
3,7	40,38	57,97	27.07.98	10:27:46	45,341779	43,882409	37	1,03325637
3,73	42,08	58,08	27.07.98	10:28:16	43,279881	43,720324	37,3	0,9899259
3,63	41,31	58,49	27.07.98	10:28:46	44,203279	43,11888	36,3	1,02514906
3,65	40,4	58,46	27.07.98	10:29:15	45,31702	43,162745	36,5	1,04991052
3,68	41,84	58,45	27.07.98	10:29:46	43,565868	43,177372	36,8	1,00899769
3,68	41,27	58,22	27.07.98	10:30:16	44,251717	43,514477	36,8	1,01694242
3,6	41,45	58,82	27.07.98	10:30:46	44,034115	42,637846	36	1,03274719
3,65	41,52	58,79	27.07.98	10:33:37	43,949747	42,681464	36,5	1,02971508
3,68	40,16	57,38	27.07.98	10:34:07	45,614936	44,757059	36,8	1,0191674
3,63	39,78	57,1	27.07.98	10:34:37	46,090296	45,175299	36,3	1,02025436
3,63	39,77	57,6	27.07.98	10:35:07	46,102866	44,429871	36,3	1,03765473
3,63	39,54	57,03	27.07.98	10:35:37	46,392868	45,280179	36,3	1,02457342
3,63	39,29	57,26	27.07.98	10:36:54	46,710008	44,936054	36,3	1,03947728
3,6	40,67	57,81	27.07.98	10:37:24	44,983973	44,118719	36	1,01961194
3,63	38,99	56,68	27.07.98	10:37:54	47,093249	45,80652	36,3	1,02809053
3,63	39,38	56,98	27.07.98	10:38:23	46,595606	45,355173	36,3	1,02734931
3,6	39,75	57,28	27.07.98	10:38:53	46,128017	44,906196	36	1,02720831
3,6	40,38	57,42	27.07.98	10:39:23	45,341779	44,697477	36	1,01441472
3,6	40,16	56,97	27.07.98	10:39:52	45,614936	45,370179	36	1,00539465
3,58	39,3	56,85	27.07.98	10:40:22	46,697283	45,550464	35,8	1,0251769
3,58	40,71	57,37	27.07.98	10:40:52	44,934821	44,771961	35,8	1,00363755
3,58	41,81	57,48	27.07.98	10:41:22	43,601732	44,608182	35,8	0,97743799
3,55	41,03	56,06	27.07.98	10:41:51	44,543334	46,746923	35,5	0,9528613
3,55	39,64	55,59	27.07.98	10:42:22	46,266574	47,466766	35,5	0,9747151
3,53	39,52	56,29	27.07.98	10:42:52	46,418166	46,396856	35,3	1,00045929
3,55	38,56	55,97	27.07.98	10:43:22	47,647736	46,884297	35,5	1,01628346

Druck [dbar]	Trübung 1 [%]	Trübung 2 [%]	Datum	Zeit	Att. 1 [1/m]	Att. 2 [1/m]	Druck [cbar]	Att. 1 / Att. 2 (korr.)
3,55	38,47	56,12	27.07.98	10:43:52	47,764573	46,655463	35,5	1,02377236
3,55	39,5	56,34	27.07.98	10:44:22	46,443476	46,320944	35,5	1,00264528
3,55	40,24	57,11	27.07.98	10:44:52	45,515433	45,160327	35,5	1,00786324
3,5	39,24	56,64	27.07.98	10:45:21	46,773678	45,86688	35	1,0197702
3,45	40,09	57,05	27.07.98	10:45:51	45,702163	45,2502	34,5	1,00998808
3,53	39	56,94	27.07.98	10:46:21	47,080427	45,415215	35,3	1,03666639
3,55	40,45	57,75	27.07.98	10:46:51	45,255177	44,207505	35,5	1,02369898
3,5	41,05	58	27.07.98	10:47:22	44,518968	43,838174	35	1,01552971
3,53	41,73	57,95	27.07.98	10:47:51	43,697495	43,911912	35,3	0,9951171
3,53	39,44	57,61	27.07.98	10:48:21	46,519483	44,415029	35,3	1,04738157
3,53	40,37	57,8	27.07.98	10:48:51	45,354163	44,133511	35,3	1,02765817
3,48	39,48	57,82	27.07.98	10:49:21	46,468799	44,103931	34,8	1,05362034
3,5	41,32	58,07	27.07.98	10:49:51	44,191177	43,735046	35	1,01042942
3,5	41,65	58,12	27.07.98	10:50:21	43,793441	43,66146	35	1,00302283
3,48	39,65	57,55	27.07.98	10:50:51	46,253962	44,504122	34,8	1,03931859
3,48	40,63	57,97	27.07.98	10:51:21	45,033174	43,882409	34,8	1,02622383
3,5	42,33	58,32	27.07.98	10:51:50	42,983707	43,367746	35	0,99114459
3,48	40,91	58,12	27.07.98	10:52:21	44,689783	43,66146	34,8	1,02355219
3,48	39,43	57,89	27.07.98	10:52:51	46,532162	44,000483	34,8	1,05753753
3,48	41,42	58,76	27.07.98	10:53:21	44,070317	42,725105	34,8	1,03148526
3,48	41,32	58,55	27.07.98	10:53:51	44,191177	43,031218	34,8	1,02695623
3,45	41,79	58,58	27.07.98	10:54:21	43,625655	42,98742	34,5	1,01484702
3,48	42,35	58,89	27.07.98	10:54:51	42,960088	42,536155	34,8	1,00996642
3,48	40,52	58,46	27.07.98	10:55:21	45,168725	43,162745	34,8	1,04647481
3,48	41,7	58,88	27.07.98	10:55:51	43,733453	42,550675	34,8	1,02779693
3,48	43,47	59,72	27.07.98	10:58:45	41,654957	41,339525	34,8	1,00763028
3,43	43,35	60,37	27.07.98	10:59:15	41,793174	40,41396	34,3	1,03412717
3,4	42,25	60,35	27.07.98	10:59:45	43,078292	40,44229	34	1,06517934
3,4	44,21	60,7	27.07.98	11:00:16	40,810959	39,947865	34	1,02160551
3,4	44,39	60,7	27.07.98	11:00:46	40,607798	39,947865	34	1,01651987
3,43	43,43	60,3	27.07.98	11:02:24	41,700987	40,513156	34,3	1,02931963
3,35	42,72	60,07	27.07.98	11:02:54	42,52515	40,839899	33,5	1,04126481
3,38	42,63	59,77	27.07.98	11:03:23	42,630598	41,267971	33,8	1,033019
3,38	43,4	59,78	27.07.98	11:03:54	41,735537	41,253667	33,8	1,01168066
3,38	44,06	59,79	27.07.98	11:04:24	40,980892	41,239366	33,8	0,99373236
3,38	44,04	59,67	27.07.98	11:04:54	41,003594	41,411139	33,8	0,99015856
3,4	43,16	59,81	27.07.98	11:05:24	42,012802	41,21077	34	1,0194617
3,4	43,84	60,26	27.07.98	11:05:55	41,231177	40,569891	34	1,01629992
3,38	43,24	60,4	27.07.98	11:06:25	41,92021	40,371482	33,8	1,03836191
3,35	43,87	60,56	27.07.98	11:06:55	41,196974	40,145292	33,5	1,02619689
3,35	44,5	60,81	27.07.98	11:07:25	40,48405	39,793063	33,5	1,01736452
3,38	44,49	60,63	27.07.98	11:07:56	40,495287	40,046521	33,8	1,01120611
3,35	44,65	60,48	27.07.98	11:08:26	40,315794	40,258312	33,5	1,00142782
3,35	44,82	60,83	27.07.98	11:08:56	40,125786	39,764947	33,5	1,0090743
3,38	43,64	60,31	27.07.98	11:09:26	41,459801	40,498978	33,8	1,02372463
3,35	43,97	60,83	27.07.98	11:09:56	41,08313	39,764947	33,5	1,03314938
3,35	45,05	60,71	27.07.98	11:10:25	39,86986	39,93378	33,5	0,99839935
3,32	44,38	60,89	27.07.98	11:10:55	40,619063	39,680655	33,2	1,02364901
3,32	44,67	60,77	27.07.98	11:11:25	40,293403	39,849322	33,2	1,011144
3,35	44,5	60,74	27.07.98	11:11:55	40,48405	39,891541	33,5	1,014853
3,35	44,45	60,99	27.07.98	11:12:25	40,540261	39,540353	33,5	1,0252883
3,32	44,61	60,94	27.07.98	11:12:55	40,360607	39,610475	33,2	1,01893771
3,32	44,28	60,79	27.07.98	11:13:25	40,731854	39,821188	33,2	1,02286889
3,32	44,88	61,26	27.07.98	11:13:55	40,058896	39,162684	33,2	1,02288435
3,32	45,44	61,3	27.07.98	11:14:25	39,438871	39,106874	33,2	1,00848946
3,32	44,35	61,53	27.07.98	11:14:55	40,652874	38,786675	33,2	1,04811442
3,3	45,39	61,56	27.07.98	11:15:25	39,493918	38,744998	33	1,01932946
3,3	44,64	61,28	27.07.98	11:15:54	40,326993	39,134774	33	1,03046444
3,3	44,92	61,61	27.07.98	11:16:24	40,014353	38,675582	33	1,0346154
3,3	45,41	61,92	27.07.98	11:16:54	39,471892	38,246455	33	1,03204054
3,27	44,91	61,8	27.07.98	11:17:24	40,025485	38,412313	32,7	1,04199621
3,27	45,67	61,91	27.07.98	11:17:54	39,186428	38,260264	32,7	1,02420694
3,27	45,43	61,83	27.07.98	11:18:25	39,449875	38,370818	32,7	1,02812181
3,3	46,19	62,24	27.07.98	11:18:56	38,620343	37,805732	33	1,02154729
3,3	45,91	62,22	27.07.98	11:19:26	38,924361	37,833211	33	1,02884108
3,25	46,35	62,18	27.07.98	11:19:56	38,447445	37,888195	32,5	1,01476053
3,25	45,83	62,16	27.07.98	11:20:27	39,011564	37,9157	32,5	1,02890265
3,25	47,42	62,57	27.07.98	11:20:57	37,306305	37,353604	32,5	0,99873376
3,25	47,08	62,66	27.07.98	11:21:26	37,666095	37,23071	32,5	1,01169425
3,27	46,78	62,84	27.07.98	11:21:56	37,985721	36,985451	32,7	1,02704497
3,22	46,71	63,27	27.07.98	11:24:51	38,060596	36,402386	32,2	1,04555222
3,22	47,94	63,65	27.07.98	11:25:21	36,760998	35,890409	32,2	1,02425688
3,22	48,49	63,73	27.07.98	11:25:51	36,19063	35,783013	32,2	1,01139134
3,2	48,34	63,82	27.07.98	11:26:21	36,345541	35,662355	32	1,01915706
3,22	48,07	63,85	27.07.98	11:26:51	36,625595	35,622173	32,2	1,02816847
3,22	48,21	64,1	27.07.98	11:28:15	36,480186	35,288058	32,2	1,03378276
3,2	48,97	64,65	27.07.98	11:28:46	35,698116	34,557568	32	1,03300429
3,2	48,45	64,49	27.07.98	11:29:15	36,231892	34,769431	32	1,0420617
3,2	49,2	64,55	27.07.98	11:29:46	35,463828	34,689921	32	1,02230928
3,2	49,23	64,39	27.07.98	11:30:16	35,43335	34,902113	32	1,01522077
3,17	50,05	64,72	27.07.98	11:30:46	34,607384	34,465043	31,7	1,00413002
3,17	50,35	64,6	27.07.98	11:31:16	34,308578	34,623719	31,7	0,99089813

Druck [dbar]	Trübung 1 [%]	Trübung 2 [%]	Datum	Zeit	Att. 1 [1/m]	Att. 2 [1/m]	Druck [cbar]	Att. 1 / Att. 2 (korr.)
3,15	49,15	64,22	27.07.98	11:31:47	35,514667	35,128145	31,5	1,0110032
3,17	49,14	64,48	27.07.98	11:32:18	35,524841	34,78269	31,7	1,02133679
3,12	48,63	64,07	27.07.98	11:32:48	36,046478	35,328083	31,2	1,02033496
3,17	49,33	64,01	27.07.98	11:33:17	35,331889	35,408189	31,7	0,99784512
3,15	48,09	63,29	27.07.98	11:33:48	36,604797	36,375363	31,5	1,00630738
3,15	47,85	63,09	27.07.98	11:34:18	36,854953	36,645976	31,5	1,0057026
3,15	47,21	63,05	27.07.98	11:34:48	37,528223	36,700202	31,5	1,02256176
3,12	47,53	63,27	27.07.98	11:35:18	37,190455	36,402386	31,2	1,02164882
3,15	48,1	63,51	27.07.98	11:35:48	36,5944	36,078675	31,5	1,01429446
3,15	48,61	63,87	27.07.98	11:36:17	36,067046	35,595396	31,5	1,01325031
3,15	48,55	63,86	27.07.98	11:36:47	36,1288	35,608783	31,5	1,01460359
3,12	49,24	64,4	27.07.98	11:37:17	35,423194	34,888835	31,2	1,01531604
3,1	49	64,22	27.07.98	11:37:47	35,667494	35,128145	31	1,01535377
3,12	49,27	64,39	27.07.98	11:38:17	35,39274	34,902113	31,2	1,01405725
3,12	48,76	64,1	27.07.98	11:38:46	35,912994	35,288058	31,2	1,01770957
3,1	48,95	63,94	27.07.98	11:39:16	35,718541	35,501741	31	1,00610674
3,1	48,33	63,93	27.07.98	11:39:47	36,355885	35,515114	31	1,02367361
3,1	49,1	63,84	27.07.98	11:40:16	35,565558	35,635565	31	0,99803546
3,1	49,31	64,14	27.07.98	11:40:46	35,352164	35,23472	31	1,00333319
3,05	49,1	64,36	27.07.98	11:41:16	35,565558	34,941957	30,5	1,01784674
3,1	49,77	64,67	27.07.98	11:41:46	34,88789	34,531122	31	1,01033177
3,07	49,56	64,93	27.07.98	11:42:16	35,099306	34,188066	30,7	1,02665376
3,07	49,9	65,13	27.07.98	11:42:46	34,757459	33,92511	30,7	1,0245349
3,05	49,82	65,03	27.07.98	11:43:16	34,837684	34,056487	30,5	1,02293827
3,07	50,54	65,39	27.07.98	11:43:46	34,120254	33,584472	30,7	1,01595327
3,07	50,79	65,21	27.07.98	11:44:16	33,873535	33,820154	30,7	1,00157839
3,07	50,87	65,24	27.07.98	11:44:47	33,794841	33,780828	30,7	1,00041482
3,05	50,94	65,13	27.07.98	11:45:16	33,726086	33,92511	30,5	0,99413342
3,07	50,16	64,99	27.07.98	11:45:46	34,497614	34,109094	30,7	1,01139052
3,07	50,79	65,21	27.07.98	11:46:16	33,873535	33,820154	30,7	1,00157839
3,05	51,57	65,47	27.07.98	11:46:46	33,111504	33,479933	30,5	0,98899552
3,05	50,93	64,77	27.07.98	11:47:16	33,735902	34,399014	30,5	0,98072293
3,05	49,37	64,3	27.07.98	11:47:46	35,291362	35,021702	30,5	1,00769978
3,02	50,13	64,67	27.07.98	11:48:17	34,527528	34,531122	30,2	0,99989592
3,05	50,22	65,05	27.07.98	11:48:46	34,437842	34,030195	30,5	1,01197896
3,02	50,69	65,4	27.07.98	11:49:16	33,972077	33,571398	30,2	1,01193513
3,02	50,89	65,78	27.07.98	11:49:46	33,775187	33,076047	30,2	1,02113737
3	52,1	65,62	27.07.98	11:52:35	32,600262	33,284266	30	0,97944963
3	51,18	65,41	27.07.98	11:53:05	33,491068	33,558325	30	0,9979958
3	50,78	65,52	27.07.98	11:53:35	33,88338	33,414661	30	1,01402737
2,95	52,27	65,81	27.07.98	11:54:05	32,43738	33,037062	29,5	0,9818482
3	52,22	65,74	27.07.98	11:54:35	32,485231	33,128054	30	0,98059582
2,97	51,66	65,74	27.07.98	11:55:55	33,02432	33,128054	29,7	0,9968687
2,95	50,93	65,11	27.07.98	11:56:25	33,735902	33,951369	29,5	0,99365366
2,97	50,48	65,25	27.07.98	11:56:55	34,179648	33,767724	29,7	1,01219876
2,92	50,56	65,34	27.07.98	11:57:25	34,100472	33,649874	29,2	1,01339077
2,95	52,26	65,45	27.07.98	11:57:55	32,446946	33,506056	29,5	0,9683905
2,95	51,06	64,9	27.07.98	11:58:26	33,608439	34,227579	29,5	0,98191107
2,95	50,75	65,07	27.07.98	11:58:55	33,912928	34,003912	29,5	0,99732432
2,95	51,14	65,71	27.07.98	11:59:25	33,530161	33,16708	29,5	1,01094702
2,92	51,61	66,08	27.07.98	11:59:55	33,072737	32,686997	29,2	1,01180102
2,92	51,68	65,76	27.07.98	12:00:25	33,004966	33,102046	29,2	0,99706725
2,95	51,18	65,88	27.07.98	12:00:55	33,491068	32,946166	29,5	1,01653914
2,92	52,26	66,08	27.07.98	12:01:25	32,446946	32,686997	29,2	0,99265608
2,89	51,65	65,89	27.07.98	12:01:55	33,034	32,933189	28,9	1,00306105
2,92	52,04	66,25	27.07.98	12:02:24	32,657877	32,467319	29,2	1,00586922
2,92	52,11	66,56	27.07.98	12:02:55	32,590666	32,068176	29,2	1,01629309
2,92	52,34	66,26	27.07.98	12:03:25	32,370464	32,454414	29,2	0,99741331
2,92	53,24	66,86	27.07.98	12:03:55	31,51801	31,683676	29,2	0,99477125
2,87	53,36	66,96	27.07.98	12:04:25	31,405439	31,555892	28,7	0,99523218
2,92	52,81	67,02	27.07.98	12:04:55	31,923481	31,479313	29,2	1,01410982
2,84	53,73	67,36	27.07.98	12:05:25	31,059934	31,046659	28,4	1,00042759
2,89	53,1	67,19	27.07.98	12:05:56	31,649663	31,262712	28,9	1,01237738
2,89	52,58	66,72	27.07.98	12:06:26	32,141718	31,862894	28,9	1,00875075
2,84	52,96	67,07	27.07.98	12:06:56	31,781664	31,41555	28,4	1,01165389
2,89	53,5	67,18	27.07.98	12:07:26	31,274427	31,275438	28,9	0,99996765
2,89	53,69	67,45	27.07.98	12:07:56	31,097171	30,932498	28,9	1,00532362
2,84	55,03	67,69	27.07.98	12:08:26	29,864585	30,628813	28,4	0,97504872
2,89	53,56	67,17	27.07.98	12:08:56	31,218383	31,288166	28,9	0,99776966
2,84	53,73	67,5	27.07.98	12:09:26	31,059934	30,869141	28,4	1,0061807
2,89	53,73	67,22	27.07.98	12:09:56	31,059934	31,224546	28,9	0,99472814
2,82	53,59	66,79	27.07.98	12:10:27	31,190385	31,773238	28,2	0,98165586
2,84	53,2	66,7	27.07.98	12:10:57	31,555589	31,888527	28,4	0,98955932
2,82	54	66,99	27.07.98	12:11:26	30,809307	31,517594	28,2	0,97752725
2,77	52,89	66,51	27.07.98	12:11:57	31,847795	32,132428	27,7	0,99114187
2,84	52,18	66,63	27.07.98	12:12:27	32,523545	31,978305	28,4	1,01705033
2,82	51,77	66,4	27.07.98	12:12:57	32,917968	32,273953	28,2	1,01995464
2,82	51,93	66,48	27.07.98	12:13:26	32,763676	32,171003	28,2	1,01842261
2,84	52,14	66,69	27.07.98	12:13:57	32,561889	31,901347	28,4	1,02070577
2,79	52,59	66,94	27.07.98	12:14:27	32,13221	31,581433	27,9	1,01743988
2,84	53,2	67,15	27.07.98	12:14:56	31,555589	31,313628	28,4	1,00772703
2,82	52,97	66,85	27.07.98	12:15:26	31,772224	31,696464	28,2	1,00239014

Druck [dbar]	Trübung 1 [%]	Trübung 2 [%]	Datum	Zeit	Att. 1 [1/m]	Att. 2 [1/m]	Druck [cbar]	Att. 1 / Att. 2 (korr.)
2,79	54,18	67,64	27.07.98	12:15:56	30,642917	30,691992	27,9	0,99840108
2,84	53,47	67,2	27.07.98	12:16:26	31,302472	31,249988	28,4	1,00167948
2,79	54,36	67,9	27.07.98	12:16:56	30,47708	30,36397	27,9	1,00372514
2,77	53,98	67,69	27.07.98	12:17:26	30,827829	30,628813	27,7	1,00649768
2,82	53,55	67,5	27.07.98	12:17:55	31,227719	30,869141	28,2	1,01161607
2,74	51,87	65,62	27.07.98	12:20:46	32,82148	33,284266	27,4	0,98609596
2,77	52,57	66,82	27.07.98	12:21:16	32,151229	31,734843	27,7	1,01312078
2,77	52,38	66,57	27.07.98	12:21:46	32,332267	32,055332	27,7	1,0086393
2,74	51,67	66,55	27.07.98	12:22:16	33,014642	32,081023	27,4	1,02910192
2,74	52,51	67,27	27.07.98	12:22:46	32,208328	31,160972	27,4	1,03361114
2,72	54,33	68,01	27.07.98	12:24:08	30,504681	30,22557	27,2	1,00923429
2,74	54,89	68,21	27.07.98	12:24:38	29,99195	29,974505	27,4	1,000582
2,74	55,33	68,5	27.07.98	12:25:08	29,592746	29,611766	27,4	0,99935771
2,74	55,33	68,62	27.07.98	12:25:39	29,592746	29,462116	27,4	1,00443386
2,69	56,12	68,96	27.07.98	12:26:09	28,883897	29,039524	26,9	0,99464083
2,74	55,66	68,49	27.07.98	12:26:39	29,295421	29,624248	27,4	0,98890008
2,69	54,39	67,7	27.07.98	12:27:09	30,449494	30,616183	26,9	0,99455553
2,69	54,99	68,28	27.07.98	12:27:38	29,900942	29,886806	26,9	1,00047297
2,72	55,33	68,35	27.07.98	12:28:08	29,592746	29,799197	27,2	0,99307193
2,69	54,58	68,11	27.07.98	12:28:38	30,275134	30,099945	26,9	1,00582023
2,69	56,15	68,63	27.07.98	12:29:08	28,857175	29,449657	26,9	0,97988155
2,69	56,89	69	27.07.98	12:29:38	28,20253	28,989945	26,9	0,97283836
2,69	56,36	68,73	27.07.98	12:30:08	28,670525	29,325166	26,9	0,97767647
2,67	55,31	68,48	27.07.98	12:30:38	29,610823	29,636733	26,7	0,99912576
2,69	56,94	69,12	27.07.98	12:31:08	28,158605	28,841378	26,9	0,97632662
2,69	56,83	68,94	27.07.98	12:31:38	28,255292	29,064325	26,9	0,97216404
2,69	57,82	69,63	27.07.98	12:32:08	27,391772	28,212835	26,9	0,97089756
2,67	57,13	69,24	27.07.98	12:32:37	27,992041	28,693069	26,7	0,97556801
2,67	57,65	69,48	27.07.98	12:33:07	27,538997	28,397221	26,7	0,96977787
2,69	56,98	69,7	27.07.98	12:33:37	28,123493	28,126924	26,9	0,99987802
2,67	57,72	69,36	27.07.98	12:34:08	27,478323	28,545017	26,7	0,96263114
2,67	56,92	69,19	27.07.98	12:34:38	28,176171	28,754834	26,7	0,97987598
2,67	57,03	69,35	27.07.98	12:35:08	28,079637	28,557345	26,7	0,98327196
2,64	56,69	69,24	27.07.98	12:35:37	28,378618	28,693069	26,4	0,98904085
2,64	55,85	68,48	27.07.98	12:36:07	29,125033	29,636733	26,4	0,98273427
2,67	55,67	68,24	27.07.98	12:36:37	29,286439	29,936909	26,7	0,97827199
2,64	54,79	67,88	27.07.98	12:37:07	30,083125	30,389158	26,4	0,98992953
2,62	56,01	68,38	27.07.98	12:37:36	28,981997	29,761678	26,2	0,97380252
2,64	54,86	67,73	27.07.98	12:38:08	30,019285	30,578303	26,4	0,98171847
2,62	53,52	66,97	27.07.98	12:38:37	31,255739	31,543124	26,2	0,99088912
2,64	53,91	67,05	27.07.98	12:39:07	30,89271	31,44105	26,4	0,98255974
2,64	53,86	66,96	27.07.98	12:39:37	30,939105	31,555892	26,4	0,98045414
2,57	53,48	66,74	27.07.98	12:40:06	31,293122	31,837268	25,7	0,9829085
2,59	53,36	67,14	27.07.98	12:40:36	31,405439	31,326362	25,9	1,00252431
2,64	53,88	67,38	27.07.98	12:41:06	30,920542	31,021277	26,4	0,99675272
2,59	54,36	66,44	27.07.98	12:41:36	30,47708	32,222462	25,9	0,94583337
2,59	52,75	65,45	27.07.98	12:42:07	31,980321	33,506056	25,9	0,9544639
2,64	52,19	66,06	27.07.98	12:42:36	32,513964	32,712878	26,4	0,99391938
2,62	54,31	67,91	27.07.98	12:43:07	30,523091	30,351379	26,2	1,00565747
2,62	53,58	67,36	27.07.98	12:43:36	31,199716	31,046659	26,2	1,00492991
2,59	52,69	66,56	27.07.98	12:44:06	32,037225	32,068176	25,9	0,99903483
2,59	53,04	66,23	27.07.98	12:44:36	31,706192	32,493134	25,9	0,97578129
2,59	53,34	66,35	27.07.98	12:45:06	31,424183	32,338359	25,9	0,97173091
2,57	51,81	65,41	27.07.98	12:45:35	32,87935	33,558325	25,7	0,97976731
2,62	52,28	66,27	27.07.98	12:46:06	32,427815	32,441511	26,2	0,99957781
2,54	51,43	65,24	27.07.98	12:46:36	33,247426	33,780828	25,4	0,98420992
2,57	51,12	65,78	27.07.98	12:47:06	33,549719	33,076047	25,7	1,0143207
2,54	52,1	66,52	27.07.98	12:47:36	32,600262	32,119574	25,4	1,01496558
2,57	52,56	67,12	27.07.98	12:48:05	32,160741	31,351835	25,7	1,02580091
2,57	53,13	67,31	27.07.98	12:48:35	31,621422	31,110147	25,7	1,01643435
2,54	52,17	66,38	27.07.98	12:49:05	32,533128	32,299709	25,4	1,00722666
2,54	51,65	66,09	27.07.98	12:49:36	33,034	32,674059	25,4	1,0110161
2,59	51,1	66,13	27.07.98	12:50:06	33,569284	32,622327	25,9	1,02902789
2,54	51,47	66,21	27.07.98	12:50:36	33,208554	32,518957	25,4	1,02120599
2,52	51,99	66,57	27.07.98	12:51:06	32,70594	32,055332	25,2	1,0202964
2,54	52,26	66,75	27.07.98	12:51:36	32,446946	31,824458	25,4	1,01956004
2,54	52,21	66,03	27.07.98	12:54:23	32,494807	32,751716	25,4	0,99215587
2,46	54,48	68,6	27.07.98	12:54:53	30,366826	29,487039	24,6	1,0298364
2,46	54,95	69,03	27.07.98	12:55:23	29,937325	28,952779	24,6	1,03400524
2,49	56,49	69,45	27.07.98	12:55:53	28,555328	28,434146	24,9	1,00426182
2,52	57	69,82	27.07.98	12:56:24	28,105946	27,979848	25,2	1,00450674
2,49	57,33	70,28	27.07.98	12:56:54	27,817307	27,41839	24,9	1,01454925
2,49	57,51	69,58	27.07.98	12:57:48	27,660567	28,274253	24,9	0,97829524
2,49	58,17	70,67	27.07.98	12:58:19	27,090021	26,945242	24,9	1,00537309
2,46	57,9	70,82	27.07.98	12:58:50	27,32264	26,763957	24,6	1,02087445
2,49	58,47	71,1	27.07.98	12:59:19	26,832819	26,426584	24,9	1,01537223
2,49	58,37	70,84	27.07.98	12:59:49	26,918406	26,739815	24,9	1,00667886
2,49	58,72	71,19	27.07.98	13:00:19	26,61949	26,318424	24,9	1,01143936
2,46	58,79	71	27.07.98	13:00:49	26,559921	26,546921	24,6	1,00048967
2,44	59,21	71,1	27.07.98	13:01:19	26,203987	26,426584	24,4	0,99157679
2,44	58,89	70,9	27.07.98	13:01:49	26,474944	26,667429	24,4	0,99278204
2,46	58,85	71,01	27.07.98	13:02:20	26,508918	26,53488	24,6	0,99902157

Druck [dbar]	Trübung 1 [%]	Trübung 2 [%]	Datum	Zeit	Att. 1 [1/m]	Att. 2 [1/m]	Druck [cbar]	Att. 1 / Att. 2 (korr.)
2,46	58,56	71,11	27.07.98	13:02:49	26,755916	26,414559	24,6	1,01292305
2,46	58,8	71,47	27.07.98	13:03:19	26,551417	25,982801	24,6	1,02188432
2,44	58,98	71,31	27.07.98	13:03:49	26,398589	26,174424	24,4	1,00856428
2,46	58,97	71,21	27.07.98	13:04:20	26,407067	26,294407	24,6	1,00428456
2,46	58,82	71,05	27.07.98	13:04:50	26,534413	26,486731	24,6	1,0018002
2,46	58,76	71,05	27.07.98	13:05:20	26,585442	26,486731	24,6	1,00372679
2,44	58,65	70,93	27.07.98	13:05:50	26,679131	26,631259	24,4	1,00179758
2,44	58,86	71,34	27.07.98	13:06:20	26,500422	26,138462	24,4	1,0138478
2,44	58,42	71,13	27.07.98	13:06:50	26,875594	26,390515	24,4	1,01838082
2,44	58,51	71,02	27.07.98	13:07:20	26,798625	26,52284	24,4	1,01039802
2,44	58,47	71,13	27.07.98	13:07:50	26,832819	26,390515	24,4	1,01675996
2,44	58,12	70,93	27.07.98	13:08:19	27,133017	26,631259	24,4	1,01884096
2,44	58,21	70,99	27.07.98	13:08:49	27,055651	26,558965	24,4	1,01870128
2,41	58,08	71,03	27.07.98	13:09:20	27,167441	26,510802	24,1	1,02476871
2,41	58,1	71,03	27.07.98	13:09:49	27,150226	26,510802	24,1	1,02411937
2,41	58,24	70,88	27.07.98	13:10:20	27,029889	26,691551	24,1	1,01267586
2,41	57,99	70,86	27.07.98	13:10:51	27,24498	26,715679	24,1	1,01981237
2,41	57,76	70,87	27.07.98	13:11:20	27,443685	26,703614	24,1	1,02771424
2,41	57,67	70,84	27.07.98	13:11:51	27,521654	26,739815	24,1	1,02923876
2,41	57,16	70,35	27.07.98	13:12:22	27,965792	27,333273	24,1	1,02314098
2,41	57,38	70,45	27.07.98	13:12:52	27,773719	27,211824	24,1	1,02064892
2,39	56,86	70,24	27.07.98	13:13:22	28,228904	27,467066	23,9	1,02773641
2,39	55,98	69,94	27.07.98	13:13:51	29,008785	27,833025	23,9	1,04224335
2,39	56,21	70,14	27.07.98	13:14:21	28,803775	27,588878	23,9	1,04403575
2,39	56,49	70,39	27.07.98	13:14:51	28,555328	27,284673	23,9	1,04657029
2,39	57,31	70,72	27.07.98	13:15:21	27,834753	26,884771	23,9	1,03533531
2,39	57,37	70,78	27.07.98	13:15:51	27,782433	26,812262	23,9	1,03618386
2,39	57,59	71,19	27.07.98	13:16:21	27,591062	26,318424	23,9	1,0483554
2,36	58,08	71,54	27.07.98	13:16:51	27,167441	25,8991	23,6	1,04897238
2,36	58,24	71,6	27.07.98	13:17:21	27,029889	25,827422	23,6	1,04655776
2,36	58,73	71,7	27.07.98	13:17:51	26,610976	25,708092	23,6	1,03512061
2,34	59,15	71,96	27.07.98	13:18:21	26,25468	25,398611	23,4	1,03370534
2,39	58,94	71,98	27.07.98	13:18:50	26,43251	25,374851	23,9	1,0416814
2,39	59,56	72,31	27.07.98	13:19:21	25,909299	24,983763	23,9	1,0370455
2,36	59,67	72,28	27.07.98	13:19:51	25,81704	25,019243	23,6	1,03188736
2,34	60,06	72,3	27.07.98	13:20:21	25,491306	24,995588	23,4	1,01983223
2,36	60,23	72,56	27.07.98	13:20:50	25,349981	24,688671	23,6	1,02678599
2,36	60,3	72,62	27.07.98	13:21:20	25,291904	24,618	23,6	1,02737446
2,31	60,79	73,05	27.07.98	13:21:50	24,887244	24,113227	23,1	1,03209928
2,34	61,03	73,15	27.07.98	13:22:20	24,690232	23,996264	23,4	1,02891983
2,34	61,25	73,17	27.07.98	13:22:49	24,510317	23,972891	23,4	1,02241808
2,34	61,35	73,3	27.07.98	13:23:21	24,428751	23,821119	23,4	1,02550812
2,34	61,65	73,33	27.07.98	13:23:51	24,184848	23,786133	23,4	1,0167625
2,36	61,37	73,36	27.07.98	13:24:20	24,412453	23,751161	23,6	1,02784253
2,34	61,06	73,37	27.07.98	13:24:51	24,66566	23,739507	23,4	1,03901315
2,36	61,2	73,5	27.07.98	13:25:20	24,55115	23,588149	23,6	1,04082564
2,31	61,8	73,76	27.07.98	13:25:50	24,063341	23,286233	23,1	1,03337198
2,29	61,7	73,78	27.07.98	13:26:21	24,144313	23,263053	22,9	1,03788237
2,31	61,93	73,81	27.07.98	13:26:50	23,958274	23,228295	23,1	1,03142628
2,31	62,23	73,89	27.07.98	13:27:20	23,716649	23,135675	23,1	1,02511164
2,34	62,13	73,94	27.07.98	13:27:50	23,797061	23,077838	23,4	1,0311651
2,31	62,55	74,15	27.07.98	13:28:20	23,460197	22,83535	23,1	1,02736316
2,31	62,37	74,03	27.07.98	13:28:50	23,60429	22,97383	23,1	1,02744251
2,31	63,04	74,13	27.07.98	13:29:20	23,070037	22,858415	23,1	1,00925797
2,31	62,97	74,31	27.07.98	13:29:50	23,125588	22,651058	23,1	1,02094959
2,31	63,01	74,29	27.07.98	13:30:20	23,093837	22,674073	23,1	1,01851297
2,31	63,14	74,31	27.07.98	13:30:50	22,990785	22,651058	23,1	1,01499829
2,29	63,18	74,42	27.07.98	13:31:19	22,95912	22,524587	22,9	1,01929147
2,29	63,26	74,32	27.07.98	13:31:49	22,895848	22,639553	22,9	1,0113207
2,29	62,98	74,35	27.07.98	13:32:20	23,117649	22,605047	22,9	1,02267642
2,31	63,15	74,53	27.07.98	13:32:50	22,982867	22,398303	23,1	1,02609857
2,29	62,7	74,24	27.07.98	13:33:20	23,340437	22,731637	22,9	1,02678206
2,29	62,73	74,3	27.07.98	13:33:50	23,316519	22,662565	22,9	1,02885616
2,26	62,51	74,24	27.07.98	13:34:21	23,492182	22,731637	22,6	1,03345757
2,29	62,45	74,13	27.07.98	13:34:50	23,540197	22,858415	22,9	1,02982635
2,26	62,12	74,17	27.07.98	13:35:21	23,805109	22,812292	22,6	1,04352117
2,29	62,42	74,16	27.07.98	13:35:51	23,564222	22,82382	22,9	1,03243989
2,29	62,93	74,34	27.07.98	13:36:21	23,157359	22,616547	22,9	1,02391223
2,29	62,54	74,15	27.07.98	13:36:51	23,468192	22,83535	22,9	1,02771325
2,29	62,76	74,45	27.07.98	13:37:20	23,292613	22,490127	22,9	1,03568167
2,26	62,91	74,45	27.07.98	13:37:50	23,173253	22,490127	22,6	1,03037444
2,26	62,62	74,34	27.07.98	13:38:20	23,404274	22,616547	22,6	1,03482964
2,26	63,09	74,5	27.07.98	13:38:50	23,030395	22,432726	22,6	1,02664276
2,26	63,22	74,6	27.07.98	13:39:21	22,927474	22,318038	22,6	1,0273069
2,26	63,46	74,68	27.07.98	13:39:50	22,73802	22,226398	22,6	1,02301868
2,26	63,6	74,59	27.07.98	13:40:20	22,627836	22,329499	22,6	1,01336064
2,21	63,85	74,97	27.07.98	13:43:01	22,43168	21,895024	22,1	1,02451042
2,19	64,25	75,38	27.07.98	13:43:31	22,119423	21,428711	21,9	1,03223302
2,24	64,05	75,32	27.07.98	13:44:01	22,275308	21,496793	22,4	1,03621539
2,24	64,08	75,34	27.07.98	13:44:31	22,251894	21,474093	22,4	1,03622044
2,24	64,34	75,34	27.07.98	13:45:01	22,049433	21,474093	22,4	1,02679229
2,24	64,23	75,57	27.07.98	13:45:31	22,13499	21,213474	22,4	1,04344011

Druck [dbar]	Trübung 1 [%]	Trübung 2 [%]	Datum	Zeit	Att. 1 [1/m]	Att. 2 [1/m]	Druck [cbar]	Att. 1 / Att. 2 (korr.)
2,24	64,49	75,53	27.07.98	13:46:12	21,933001	21,258742	22,4	1,03171677
2,24	64,61	75,51	27.07.98	13:46:42	21,840049	21,281385	22,4	1,02625132
2,24	64,93	75,7	27.07.98	13:47:12	21,593021	21,066518	22,4	1,0249924
2,24	64,73	75,61	27.07.98	13:47:42	21,747271	21,16823	22,4	1,02735424
2,24	65,28	75,77	27.07.98	13:48:13	21,324224	20,987493	22,4	1,01604437
2,24	65,26	75,88	27.07.98	13:48:42	21,339545	20,863457	22,4	1,02281922
2,21	65,04	75,79	27.07.98	13:49:12	21,508386	20,964927	22,1	1,02592228
2,21	64,95	75,74	27.07.98	13:49:42	21,577622	21,021352	22,1	1,02646216
2,21	65,41	75,71	27.07.98	13:50:12	21,224752	21,055224	22,1	1,00805156
2,24	65,6	75,89	27.07.98	13:50:42	21,079725	20,85219	22,4	1,01091178
2,21	65,49	75,87	27.07.98	13:51:12	21,163636	20,874726	22,1	1,01384022
2,21	65,18	75,78	27.07.98	13:51:41	21,400876	20,976209	22,1	1,02024515
2,21	64,84	75,72	27.07.98	13:52:11	21,662374	21,043932	22,1	1,02938816
2,21	65,12	75,78	27.07.98	13:52:42	21,446923	20,976209	22,1	1,02244037
2,21	64,64	75,63	27.07.98	13:53:12	21,816839	21,145617	22,1	1,03174283
2,21	65,16	75,88	27.07.98	13:53:42	21,41622	20,863457	22,1	1,02649432
2,21	65,59	75,92	27.07.98	13:54:12	21,087347	20,818398	22,1	1,01291883
2,21	65,23	75,94	27.07.98	13:54:42	21,362535	20,795877	22,1	1,02724858
2,21	64,69	75,72	27.07.98	13:55:12	21,778178	21,043932	22,1	1,03489109
2,21	65,03	75,78	27.07.98	13:55:42	21,516074	20,976209	22,1	1,02573701
2,21	65,55	75,97	27.07.98	13:56:12	21,117849	20,762107	22,1	1,01713419
2,21	65,41	75,97	27.07.98	13:56:42	21,224752	20,762107	22,1	1,02228313
2,21	65,44	75,95	27.07.98	13:57:12	21,201825	20,784619	22,1	1,02007282
2,21	65,59	75,93	27.07.98	13:57:41	21,087347	20,807137	22,1	1,01346704
2,21	65,47	75,92	27.07.98	13:58:12	21,178908	20,818398	22,1	1,01731692
2,21	65,7	75,98	27.07.98	13:58:41	21,003563	20,750853	22,1	1,01217828
2,21	65,51	75,93	27.07.98	13:59:11	21,148369	20,807137	22,1	1,01639978
2,19	65,64	76,1	27.07.98	13:59:41	21,049246	20,615924	21,9	1,02101879
2,21	65,6	76,14	27.07.98	14:00:11	21,079725	20,570995	22,1	1,02473042
2,24	65,92	76,3	27.07.98	14:00:40	20,836415	20,391515	22,4	1,02181792
2,21	65,81	76,26	27.07.98	14:01:10	20,919919	20,436349	22,1	1,02366223
2,21	66,09	76,36	27.07.98	14:01:40	20,707637	20,324306	22,1	1,01886068
2,19	66,25	76,4	27.07.98	14:02:09	20,586736	20,27953	21,9	1,01514856
2,21	66,44	76,31	27.07.98	14:02:39	20,443545	20,38031	22,1	1,00310277
2,24	66,66	76,43	27.07.98	14:03:09	20,278256	20,245964	22,4	1,00159498
2,21	66,49	76,55	27.07.98	14:03:39	20,405931	20,111828	22,1	1,01462338
2,21	66,66	76,72	27.07.98	14:04:09	20,278256	19,922163	22,1	1,01787419
2,24	66,52	76,62	27.07.98	14:04:39	20,383377	20,03368	22,4	1,01745543
2,26	66,66	76,65	27.07.98	14:05:09	20,278256	20,00021	22,6	1,01390215
2,24	66,86	76,8	27.07.98	14:05:39	20,128465	19,833054	22,4	1,01489489
2,19	66,91	76,89	27.07.98	14:06:08	20,091088	19,732918	21,9	1,0181509
2,24	66,87	76,76	27.07.98	14:06:39	20,120987	19,877597	22,4	1,01224446
2,21	66,81	76,78	27.07.98	14:07:09	20,165871	19,855323	22,1	1,01564055
2,21	66,46	76,76	27.07.98	14:07:39	20,428496	19,877597	22,1	1,02771457
2,21	66,89	76,98	27.07.98	14:08:08	20,106035	19,632898	22,1	1,02409921
2,21	67,34	77,11	27.07.98	14:08:38	19,770789	19,488632	22,1	1,01447803
2,26	67,8	76,98	27.07.98	14:09:08	19,4304	19,632898	22,6	0,98968576
2,26	67,79	77,17	27.07.98	14:09:38	19,437775	19,422129	22,6	1,00080555
2,21	67,28	77,2	27.07.98	14:10:08	19,815359	19,388897	22,1	1,02199512
2,24	67,24	77,19	27.07.98	14:10:37	19,845094	19,399973	22,4	1,0229444
2,19	67,2	77,18	27.07.98	14:11:07	19,874847	19,41105	21,9	1,02389342
2,26	67,85	77,41	27.07.98	14:11:37	19,39354	19,156635	22,6	1,01236671
2,26	67,42	77,22	27.07.98	14:12:08	19,711424	19,36675	22,6	1,0177972
2,19	67,52	77,37	27.07.98	14:12:37	19,637317	19,200827	21,9	1,02273286
2,24	67,57	77,32	27.07.98	14:13:07	19,600304	19,256099	22,4	1,01787514
2,26	67,59	77,38	27.07.98	14:13:37	19,585507	19,189777	22,6	1,02062192
2,34	67,94	77,43	27.07.98	14:14:07	19,327261	19,134548	23,4	1,01007147
2,31	67,7	77,34	27.07.98	14:14:37	19,5042	19,233986	23,1	1,0140488
2,34	67,64	77,24	27.07.98	14:15:07	19,548533	19,344608	23,4	1,01054169
2,36	67,27	77	27.07.98	14:15:36	19,822791	19,610687	23,6	1,0108157
2,36	67,79	77,33	27.07.98	14:16:06	19,437775	19,245042	23,6	1,01001468
2,31	67,74	77,25	27.07.98	14:16:36	19,474667	19,33354	23,1	1,00729961
2,34	67,36	76,88	27.07.98	14:17:05	19,755941	19,744038	23,4	1,00060285
2,36	66,81	76,56	27.07.98	14:17:36	20,165871	20,10066	23,6	1,00324421
2,36	62,35	73,88	27.07.98	14:18:06	23,620326	23,147247	23,6	1,02043781
2,36	57	70,5	27.07.98	14:18:36	28,105946	27,151164	23,6	1,03516541
2,39	65,01	75,52	27.07.98	14:19:06	21,531454	21,270063	23,9	1,01228916
2,36	63,91	74,75	27.07.98	14:19:35	22,384717	22,146293	23,6	1,01076586
2,41	66,59	76,5	27.07.98	14:20:05	20,330788	20,167693	24,1	1,00808699
2,46	63,71	74,72	27.07.98	14:20:35	22,541432	22,180615	24,6	1,01626727
2,44	63,11	74,51	27.07.98	14:21:06	23,014548	22,42125	24,4	1,0264614
2,44	63,79	75,12	27.07.98	14:21:35	22,478687	21,724127	24,4	1,03473377
2,46	60,81	73,21	27.07.98	14:22:05	24,870797	23,926163	24,6	1,03948121
2,46	64,98	75,9	27.07.98	14:22:35	21,554533	20,840924	24,6	1,03424073
2,49	59,06	72,1	27.07.98	14:23:04	26,330815	25,23243	24,9	1,0435307
2,49	62,57	74,22	27.07.98	14:23:34	23,444213	22,754673	24,9	1,0303032
2,52	58,92	72,44	27.07.98	14:24:04	26,44948	24,830188	25,2	1,06521465
2,52	65,16	76,2	27.07.98	14:24:34	21,41622	20,503646	25,2	1,0445079
2,54	62,07	74,26	27.07.98	14:25:03	23,84537	22,708607	25,4	1,05005872
2,54	61,59	73,72	27.07.98	14:25:33	24,233533	23,332613	25,4	1,03861208
2,59	59,42	72,52	27.07.98	14:26:03	26,026966	24,735817	25,9	1,05219754
2,59	61,8	74,03	27.07.98	14:26:33	24,063341	22,97383	25,9	1,04742399

Druck [dbar]	Trübung 1 [%]	Trübung 2 [%]	Datum	Zeit	Att. 1 [1/m]	Att. 2 [1/m]	Druck [cbar]	Att. 1 / Att. 2 (korr.)
2,59	61,14	73,89	27.07.98	14:27:03	24,600193	23,135675	25,9	1,06330133
2,59	60,76	73,69	27.07.98	14:27:34	24,911925	23,367413	25,9	1,06609683
2,59	57,79	71,85	27.07.98	14:28:04	27,417722	25,529409	25,9	1,0739662
2,62	60,6	73,43	27.07.98	14:28:33	25,043765	23,669616	26,2	1,05805538
2,64	57,88	72,04	27.07.98	14:29:03	27,339914	25,303611	26,4	1,08047481
2,64	55,93	70,31	27.07.98	14:29:33	29,053464	27,381901	26,4	1,06104628
2,67	55,39	70,51	27.07.98	14:30:03	29,538556	27,139037	26,7	1,08841575
2,69	50,1	66,69	27.07.98	14:30:33	34,557459	31,901347	26,9	1,08326018
2,69	52,88	68,49	27.07.98	14:31:03	31,85725	29,624248	26,9	1,07537748
2,69	54,94	70,22	27.07.98	14:31:33	29,946425	27,491415	26,9	1,08930099
2,69	54,08	69,44	27.07.98	14:32:03	30,735288	28,446458	26,9	1,08046096
2,72	55,83	70,49	27.07.98	14:32:33	29,142941	27,163293	27,2	1,07287955
2,77	60,5	73,54	27.07.98	14:33:03	25,126341	23,541631	27,7	1,06731523
2,72	56,91	71,17	27.07.98	14:33:33	28,184956	26,342448	27,2	1,06994444
2,79	55,49	70,15	27.07.98	14:34:03	29,448368	27,576689	27,9	1,06787177
2,72	53,44	68,82	27.07.98	14:34:33	31,330533	29,21328	27,2	1,07247571
2,79	53,77	69,19	27.07.98	14:35:03	31,022725	28,754834	27,9	1,07886991
2,87	55,34	70,39	27.07.98	14:35:33	29,583711	27,284673	28,7	1,08426115
2,77	49,55	66,13	27.07.98	14:36:03	35,109396	32,622327	27,7	1,07623825
2,84	51,8	68,08	27.07.98	14:36:33	32,889002	30,137613	28,4	1,09129419
2,89	54,47	69,92	27.07.98	14:37:02	30,376005	27,857478	28,9	1,09040757
2,89	51,23	67,23	27.07.98	14:37:32	33,442244	31,211827	28,9	1,07146064
2,82	50,67	66,82	27.07.98	14:38:02	33,991808	31,734843	28,2	1,07111949
2,89	54,78	69,84	27.07.98	14:38:32	30,092251	27,95536	28,9	1,07643941
2,89	52,88	68,57	27.07.98	14:39:01	31,85725	29,524438	28,9	1,0790129
2,89	49,68	66,06	27.07.98	14:39:32	34,978387	32,712878	28,9	1,06925434
2,92	48,44	65,18	27.07.98	14:40:02	36,242213	33,859497	29,2	1,07037069
2,95	47,13	64,28	27.07.98	14:40:32	37,613022	35,048301	29,5	1,07317677
2,95	45,96	63,05	27.07.98	14:41:01	38,869937	36,700202	29,5	1,05912052
2,95	50,18	65,96	27.07.98	14:41:31	34,477682	32,842404	29,5	1,04979166
2,92	52,24	67,85	27.07.98	14:42:01	32,466085	30,426953	29,2	1,06701728
2,95	49,08	65,38	27.07.98	14:42:31	35,585928	33,597549	29,5	1,05918229
2,97	49,09	65,19	27.07.98	14:43:00	35,575742	33,846381	29,7	1,05109442
3	50,06	66,11	27.07.98	14:43:30	34,597395	32,648189	30	1,05970334
3,02	49,48	65,8	27.07.98	14:44:01	35,180082	33,050055	30,2	1,06444852
3,02	49,5	65,68	27.07.98	14:44:30	35,159876	33,206124	30,2	1,05883709
3,02	47,91	64,36	27.07.98	14:45:00	36,792297	34,941957	30,2	1,05295466
3,02	48,28	64,79	27.07.98	14:45:30	36,407639	34,372617	30,2	1,05920475
3,05	43,99	61,25	27.07.98	14:46:00	41,060393	39,176642	30,5	1,04808352
3,07	44,78	61,84	27.07.98	14:46:30	40,170429	38,356991	30,7	1,04727788
3,1	48,47	64,73	27.07.98	14:47:00	36,211257	34,451833	31	1,0510691
3,1	49,16	65,51	27.07.98	14:47:30	35,504495	33,427711	31	1,06212761
3,1	49	65,22	27.07.98	14:48:00	35,667494	33,807043	31	1,05503146
3,12	47,54	64,16	27.07.98	14:48:30	37,179936	35,208064	31,2	1,05600627
3,12	47,36	64,16	27.07.98	14:49:00	37,36961	35,208064	31,2	1,06139349
3,12	48,56	64,94	27.07.98	14:49:30	36,118502	34,174899	31,2	1,05687224
3,15	50,25	65,91	27.07.98	14:50:00	34,407982	32,907241	31,5	1,04560519
3,17	51,18	66,82	27.07.98	14:50:30	33,491068	31,734843	31,7	1,0553406
3,17	50,42	65,98	27.07.98	14:51:00	34,239113	32,816483	31,7	1,04335107
3,2	49,79	65,52	27.07.98	14:51:29	34,867801	33,414661	32	1,04348811
3,2	49,68	65,58	27.07.98	14:51:59	34,978387	33,3364	32	1,04925509
3,2	49,76	65,75	27.07.98	14:52:29	34,897937	33,115049	32	1,0538392
3,2	49,83	65,65	27.07.98	14:52:59	34,827649	33,245186	32	1,04759975
3,22	50,11	65,86	27.07.98	14:53:29	34,54748	32,972127	32,2	1,04777833
3,22	50,16	65,84	27.07.98	14:53:59	34,497614	32,998095	32,2	1,04544261
3,22	49,89	65,4	27.07.98	14:54:29	34,76748	33,571398	32,2	1,03562802
3,27	49,1	64,87	27.07.98	14:55:00	35,565558	34,267111	32,7	1,03789193
3,27	49,51	65,17	27.07.98	14:55:30	35,149776	33,872616	32,7	1,03770479
3,27	48,22	63,92	27.07.98	14:56:00	36,469816	35,528489	32,7	1,02649498
3,3	47,59	63,58	27.07.98	14:56:30	37,127377	35,98449	33	1,03176053
3,3	47,47	63,41	27.07.98	14:57:00	37,253613	36,213406	33	1,02872435
3,3	46,58	62,55	27.07.98	14:57:31	38,199946	37,380938	33	1,02190979
3,32	46,86	62,73	27.07.98	14:58:00	37,900288	37,135248	33,2	1,02060145
3,32	47,02	62,94	27.07.98	14:58:31	37,729857	36,849499	33,2	1,02389064
3,32	46,94	62,88	27.07.98	14:59:01	37,815	36,931044	33,2	1,0239353
3,35	47,71	63,5	27.07.98	14:59:30	37,001458	36,092139	33,5	1,02519439
3,35	47,56	63,5	27.07.98	15:00:00	37,158906	36,092139	33,5	1,02955676
3,35	47,29	63,1	27.07.98	15:00:30	37,443566	36,632425	33,5	1,02214272
3,38	48,5	64,01	27.07.98	15:00:59	36,180319	35,408189	33,8	1,02180655
3,38	49,28	64,62	27.07.98	15:01:29	35,382593	34,597252	33,8	1,02269952
3,35	50,09	65,16	27.07.98	15:01:59	34,56744	33,885736	33,5	1,02011771
3,35	51,11	66,26	27.07.98	15:02:29	33,559501	32,454414	33,5	1,03405043
3,43	50,64	65,79	27.07.98	15:02:58	34,02142	33,06305	34,3	1,02898616
3,43	51,14	66,13	27.07.98	15:03:28	33,530161	32,622327	34,3	1,0278286
3,4	51,63	66,77	27.07.98	15:03:58	33,053364	31,798844	34	1,03945175
3,45	51,57	66,56	27.07.98	15:04:28	33,111504	32,068176	34,5	1,03253467
3,45	51,44	66,55	27.07.98	15:04:58	33,237705	32,081023	34,5	1,03605504
3,45	51,51	66,57	27.07.98	15:05:28	33,169711	32,055332	34,5	1,03476425
3,48	52,06	66,94	27.07.98	15:05:57	32,638664	31,581433	34,8	1,03347634
3,45	52,51	67,33	27.07.98	15:06:28	32,208328	31,084746	34,5	1,03614576
3,48	52,76	67,61	27.07.98	15:06:58	31,970843	30,729921	34,8	1,04038154
3,48	52,81	67,62	27.07.98	15:07:28	31,923481	30,717276	34,8	1,03926796

Druck [dbar]	Trübung 1 [%]	Trübung 2 [%]	Datum	Zeit	Att. 1 [1/m]	Att. 2 [1/m]	Druck [cbar]	Att. 1 / Att. 2 (korr.)
3,5	53,1	67,78	27.07.98	15:07:58	31,649663	30,515208	35	1,0371767
3,5	53,83	68,26	27.07.98	15:08:28	30,966963	29,911854	35	1,03527394
3,5	53,85	68,23	27.07.98	15:08:57	30,948389	29,949439	35	1,03335456
3,53	53,8	68,28	27.07.98	15:09:27	30,994836	29,886806	35,3	1,03707421
3,53	54,06	68,55	27.07.98	15:09:57	30,753782	29,54938	35,3	1,04075898
3,53	53,87	68,45	27.07.98	15:10:27	30,929822	29,674197	35,3	1,04231371
3,53	53,49	68,05	27.07.98	15:10:57	31,283773	30,175298	35,3	1,03673454
3,53	53,88	68,31	27.07.98	15:11:27	30,920542	29,849248	35,3	1,03589012
3,55	53,09	67,61	27.07.98	15:11:56	31,65908	30,729921	35,5	1,03023628
3,55	52,61	67,29	27.07.98	15:12:26	32,113199	31,135556	35,5	1,03139955
3,55	52,63	67,22	27.07.98	15:12:56	32,094194	31,224546	35,5	1,02785145
3,58	53,17	67,64	27.07.98	15:13:26	31,583793	30,691992	35,8	1,02905648
3,58	53	67,37	27.07.98	15:13:55	31,743914	31,033967	35,8	1,02287645
3,58	53,25	67,67	27.07.98	15:14:25	31,508619	30,654079	35,8	1,02787689
3,6	52,5	67,28	27.07.98	15:14:55	32,217851	31,148263	36	1,0343386
3,6	50,78	65,7	27.07.98	15:15:25	33,88338	33,180093	36	1,02119607
3,6	50,87	65,91	27.07.98	15:15:55	33,794841	32,907241	36	1,0269728
3,63	50,35	65,46	27.07.98	15:16:25	34,308578	33,492993	36,3	1,02435091
3,6	50,05	65,15	27.07.98	15:16:55	34,607384	33,898859	36	1,02090115
3,63	49,42	64,48	27.07.98	15:17:24	35,240749	34,78269	36,3	1,01316917
3,63	49,22	64,27	27.07.98	15:17:54	35,443507	35,061603	36,3	1,01089238
3,65	49,31	64,28	27.07.98	15:18:24	35,352164	35,048301	36,5	1,00866985
3,65	48,65	63,59	27.07.98	15:18:54	36,025919	35,971044	36,5	1,00152554
3,65	49,24	64,25	27.07.98	15:19:23	35,423194	35,088214	36,5	1,00954682
3,63	48,95	64,31	27.07.98	15:19:54	35,718541	35,008406	36,3	1,02028468
3,63	48,8	63,63	27.07.98	15:20:23	35,871994	35,917279	36,3	0,99873919
3,65	48,34	63,37	27.07.98	15:20:54	36,345541	36,267358	36,5	1,00215573
3,73	48,51	63,48	27.07.98	15:21:24	36,170011	36,119072	37,3	1,0014103
3,68	48,73	63,79	27.07.98	15:21:54	35,943766	35,702555	36,8	1,00675613
3,63	48,52	63,88	27.07.98	15:22:24	36,159705	35,58201	36,3	1,01623559
3,75	48,72	63,48	27.07.98	15:22:53	35,954028	36,119072	37,5	0,99543055
3,7	48,72	63,79	27.07.98	15:23:23	35,954028	35,702555	37	1,00704355
3,68	48,91	63,9	27.07.98	15:23:53	35,759416	35,555246	36,8	1,00574233
3,73	49,24	64,27	27.07.98	15:24:23	35,423194	35,061603	37,3	1,01031303
3,73	49,3	64,24	27.07.98	15:24:53	35,362305	35,101522	37,3	1,0074294
3,7	49,44	64,21	27.07.98	15:25:23	35,220519	35,14146	37	1,00224974
3,73	49,43	64,3	27.07.98	15:25:53	35,230633	35,021702	37,3	1,00596574
3,75	49,63	64,41	27.07.98	15:26:24	35,028735	34,87556	37,5	1,00439204
3,75	49,02	64,22	27.07.98	15:26:54	35,64709	35,128145	37,5	1,01477292
3,73	49,32	64,64	27.07.98	15:27:24	35,342025	34,570794	37,3	1,02230876
3,75	49,3	64,37	27.07.98	15:27:54	35,362305	34,928674	37,5	1,01241477
3,75	49,46	64,51	27.07.98	15:28:24	35,200296	34,742919	37,5	1,0131646
3,75	49,39	64,39	27.07.98	15:28:53	35,271111	34,902113	37,5	1,01057236
3,78	49,23	64,34	27.07.98	15:29:23	35,43335	34,968531	37,8	1,01329249
3,75	49,12	64,32	27.07.98	15:29:53	35,545195	34,995112	37,5	1,01571884
3,78	49,34	64,25	27.07.98	15:30:23	35,321754	35,088214	37,8	1,0066558
3,81	49,07	64,11	27.07.98	15:30:52	35,596117	35,27472	38,1	1,00911124
3,81	48,91	64,11	27.07.98	15:31:22	35,759416	35,27472	38,1	1,01374058
3,73	48,88	64,15	27.07.98	15:31:52	35,790094	35,221391	37,3	1,01614651
3,78	49,27	64,1	27.07.98	15:32:23	35,39274	35,288058	37,8	1,00296652
3,88	49,28	64,22	27.07.98	15:32:52	35,382593	35,128145	38,8	1,00724343
3,75	49,16	64,21	27.07.98	15:33:22	35,504495	35,14146	37,5	1,01033069
3,78	48,9	64,22	27.07.98	15:33:52	35,769639	35,128145	37,8	1,01826155
3,88	48,93	64	27.07.98	15:34:23	35,738974	35,421547	38,8	1,0089614
3,86	49,35	64,36	27.07.98	15:34:53	35,311621	34,941957	38,6	1,01057936
3,75	49,32	64,48	27.07.98	15:35:23	35,342025	34,78269	37,5	1,01608085
3,83	49,26	64,36	27.07.98	15:35:52	35,40289	34,941957	38,3	1,01319137
3,86	49,82	64,29	27.07.98	15:36:22	34,837684	35,035001	38,6	0,99436801
3,83	49,6	64,06	27.07.98	15:36:52	35,058968	35,341429	38,3	0,99200765
3,86	49,77	64,11	27.07.98	15:37:23	34,88789	35,27472	38,6	0,98903377
3,86	49,24	63,96	27.07.98	15:37:53	35,423194	35,475001	38,6	0,99853961
3,83	49,65	64,22	27.07.98	15:38:22	35,00859	35,128145	38,3	0,9965966
3,86	49,48	64,11	27.07.98	15:38:53	35,180082	35,27472	38,6	0,99731711
3,88	49,72	64,19	27.07.98	15:39:22	34,938146	35,168095	38,8	0,99346143
3,86	49,63	64,51	27.07.98	15:39:52	35,028735	34,742919	38,6	1,00822658
3,88	50,01	64,53	27.07.98	15:40:22	34,64736	34,716416	38,8	0,99801085
3,88	49,96	64,3	27.07.98	15:40:52	34,697375	35,021702	38,8	0,99073925
3,88	49,51	63,9	27.07.98	15:41:22	35,149776	35,555246	38,8	0,98859607
3,88	49,68	64,17	27.07.98	15:41:52	34,978387	35,194739	38,8	0,99385273
3,88	50,36	64,83	27.07.98	15:42:22	34,298649	34,319848	38,8	0,99938232
3,91	50,73	65,32	27.07.98	15:42:52	33,932637	33,676049	39,1	1,00761929
3,91	50,86	65,49	27.07.98	15:43:22	33,804671	33,453818	39,1	1,01048769
3,91	50,61	65	27.07.98	15:43:52	34,05105	34,095939	39,1	0,99868344
3,93	50,55	64,96	27.07.98	15:44:22	34,110362	34,148571	39,3	0,9988811
3,93	50,31	64,89	27.07.98	15:44:53	34,348316	34,240754	39,3	1,00314134
3,88	50,31	65,01	27.07.98	15:45:24	34,348316	34,082786	38,8	1,00779072
3,93	50,52	65,27	27.07.98	15:45:53	34,140044	33,741521	39,3	1,01181107
3,96	48,61	64,23	27.07.98	15:46:23	36,067046	35,114832	39,6	1,02711712
3,91	50,48	65,05	27.07.98	15:46:53	34,179648	34,030195	39,1	1,00439178
3,96	50,85	65,57	27.07.98	15:47:22	33,814503	33,349438	39,6	1,0139452
3,96	50,38	65,03	27.07.98	15:47:52	34,278796	34,056487	39,6	1,00652765
3,93	50,91	65,55	27.07.98	15:48:22	33,755541	33,375521	39,3	1,01138617

Druck [dbar]	Trübung 1 [%]	Trübung 2 [%]	Datum	Zeit	Att. 1 [1/m]	Att. 2 [1/m]	Druck [cbar]	Att. 1 / Att. 2 (korr.)
3,96	51,49	65,78	27.07.98	15:48:52	33,189129	33,076047	39,6	1,00341885
3,96	51,46	66,04	27.07.98	15:49:22	33,218269	32,738768	39,6	1,01464627
3,96	51,51	65,97	27.07.98	15:49:52	33,169711	32,829443	39,6	1,01036473
3,96	50,98	65,71	27.07.98	15:50:22	33,686839	33,16708	39,6	1,01567094
3,98	51,03	65,72	27.07.98	15:50:51	33,637825	33,154069	39,8	1,01459113
3,93	51,91	66,53	27.07.98	15:51:21	32,782937	32,106722	39,3	1,02106148
3,98	52,04	66,3	27.07.98	15:51:51	32,657877	32,402815	39,8	1,0078716
4,01	52,64	66,58	27.07.98	15:52:21	32,084695	32,042489	40,1	1,00131719
3,96	52,81	66,82	27.07.98	15:52:50	31,923481	31,734843	39,6	1,00594421
4,03	52,72	66,85	27.07.98	15:53:20	32,008765	31,696464	40,3	1,00985284
3,98	52,98	66,86	27.07.98	15:53:50	31,762785	31,683676	39,8	1,00249685
3,98	52,95	66,96	27.07.98	15:54:21	31,791106	31,555892	39,8	1,00745388
4,03	53,02	66,98	27.07.98	15:54:51	31,725049	31,530358	40,3	1,00617472
4,01	53,18	67,04	27.07.98	15:55:21	31,57439	31,453802	40,1	1,0038338
4,01	53,3	67,07	27.07.98	15:55:51	31,461693	31,41555	40,1	1,00146878
4,03	53,74	67,28	27.07.98	15:56:20	31,050629	31,148263	40,3	0,99686551
4,01	53,73	67,28	27.07.98	15:56:50	31,059934	31,148263	40,1	0,99716424
4,03	53,91	67,37	27.07.98	15:57:20	30,89271	31,033967	40,3	0,99544831
4,03	53,92	67,51	27.07.98	15:57:50	30,883436	30,856476	40,3	1,00087374
4,03	54,05	67,67	27.07.98	15:58:20	30,763032	30,654079	40,3	1,00355429
4,01	54,44	67,64	27.07.98	15:58:50	30,40355	30,691992	40,1	0,99060207
4,06	54,66	68,05	27.07.98	15:59:19	30,2019	30,175298	40,6	1,00088161
4,06	54,41	67,79	27.07.98	15:59:50	30,431111	30,502595	40,6	0,99765648
4,03	55,18	68,41	27.07.98	16:00:20	29,728481	29,724175	40,3	1,00014485
4,06	55,31	68,52	27.07.98	16:00:50	29,610823	29,586806	40,6	1,00081176
4,08	55,09	68,3	27.07.98	16:01:19	29,810099	29,861766	40,8	0,99826979
4,06	55,45	68,69	27.07.98	16:01:49	29,484424	29,374941	40,6	1,00372709
4,08	55,25	68,59	27.07.98	16:02:19	29,665092	29,499504	40,8	1,00561327
4,08	55,24	68,65	27.07.98	16:02:49	29,674143	29,424744	40,8	1,00847582
4,08	55,33	68,69	27.07.98	16:03:20	29,592746	29,374941	40,8	1,00741468
4,08	55,22	68,49	27.07.98	16:03:49	29,692249	29,624248	40,8	1,00229544
4,11	55,08	68,54	27.07.98	16:04:20	29,819176	29,561853	41,1	1,00870454
4,11	55,26	68,75	27.07.98	16:04:49	29,656043	29,30029	41,1	1,01214163
4,11	54,55	68,32	27.07.98	16:05:20	30,302624	29,836733	41,1	1,01561467
4,11	54,44	68,1	27.07.98	16:05:49	30,40355	30,112499	41,1	1,00966546
4,11	53,82	67,94	27.07.98	16:06:19	30,976252	30,313617	41,1	1,02185933
4,11	53,22	67,53	27.07.98	16:06:49	31,536796	30,83115	41,1	1,02288745
4,11	52,14	66,71	27.07.98	16:07:19	32,561889	31,87571	41,1	1,02152671
4,11	52,15	66,73	27.07.98	16:07:49	32,5523	31,85008	41,1	1,02204767
4,13	51,44	66,11	27.07.98	16:08:19	33,237705	32,648189	41,3	1,01805663
4,13	50,93	65,76	27.07.98	16:08:49	33,735902	33,102046	41,3	1,01914855
4,13	50,54	65,28	27.07.98	16:09:19	34,120254	33,728423	41,3	1,01161725
4,13	50,9	65,51	27.07.98	16:09:48	33,765363	33,427711	41,3	1,01010096
4,13	50,95	65,75	27.07.98	16:10:18	33,716271	33,115049	41,3	1,01815556
4,16	50,62	65,47	27.07.98	16:10:48	34,041172	33,479933	41,6	1,01676343
4,18	51	65,54	27.07.98	16:11:18	33,667228	33,388566	41,8	1,00834602
4,16	50,84	65,44	27.07.98	16:11:47	33,824337	33,51912	41,6	1,00910575
4,16	50,76	65,36	27.07.98	16:12:17	33,903077	33,623707	41,6	1,00830871
4,21	50,53	65,33	27.07.98	16:12:47	34,130148	33,662961	42,1	1,01387839
4,16	50,45	65,37	27.07.98	16:13:17	34,209372	33,610627	41,6	1,01781416
4,18	50,88	65,43	27.07.98	16:13:47	33,785013	33,532187	41,8	1,00753982
4,24	50,84	65,36	27.07.98	16:14:17	33,824337	33,623707	42,4	1,00596691
4,18	50,79	65,61	27.07.98	16:14:48	33,873535	33,297296	41,8	1,01730587
4,21	50,67	65,37	27.07.98	16:15:18	33,991808	33,610627	42,1	1,0113411
4,21	50,79	65,39	27.07.98	16:15:48	33,873535	33,584472	42,1	1,00860704
4,21	50,74	65,29	27.07.98	16:16:18	33,922782	33,715326	42,1	1,00615315
4,21	50,62	64,99	27.07.98	16:16:48	34,041172	34,109094	42,1	0,99800866
4,24	50,37	64,89	27.07.98	16:17:18	34,288721	34,240754	42,4	1,00140088
4,24	49,93	64,63	27.07.98	16:17:48	34,727408	34,584022	42,4	1,00414602
4,24	49,71	64,37	27.07.98	16:18:18	34,948203	34,928674	42,4	1,00055913
4,26	49,13	64,05	27.07.98	16:18:48	35,535017	35,354776	42,6	1,00509805
4,24	49,11	63,63	27.07.98	16:19:17	35,555375	35,917279	42,4	0,98992398
4,24	49,14	63,92	27.07.98	16:19:47	35,524841	35,528489	42,4	0,99989732
4,26	49	64,1	27.07.98	16:20:17	35,667494	35,288058	42,6	1,01075255
4,24	49,24	64,03	27.07.98	16:20:47	35,423194	35,381479	42,4	1,00117903
4,24	49,47	64,33	27.07.98	16:21:18	35,190188	34,981821	42,4	1,00595645
4,29	49,77	64,59	27.07.98	16:21:48	34,88789	34,636955	42,9	1,00724471
4,29	49,22	64,38	27.07.98	16:22:19	35,443507	34,915392	42,9	1,01512556
4,26	49,46	64,46	27.07.98	16:22:48	35,200296	34,809214	42,6	1,01123502
4,26	49,5	64,43	27.07.98	16:23:18	35,159876	34,849015	42,6	1,00892021
4,29	49,4	64,15	27.07.98	16:23:48	35,260988	35,221391	42,9	1,00112423
4,29	49,43	64,05	27.07.98	16:24:19	35,230633	35,354776	42,9	0,99648863
4,29	48,89	63,96	27.07.98	16:24:48	35,779865	35,475001	42,9	1,00859377
4,29	48,78	63,61	27.07.98	16:25:18	35,89249	35,944157	42,9	0,99856257
4,31	48,91	63,88	27.07.98	16:25:48	35,759416	35,58201	43,1	1,00498581
4,31	48,86	63,54	27.07.98	16:26:18	35,810556	36,038298	43,1	0,99368057
4,31	48,41	63,66	27.07.98	16:26:47	36,273189	35,876977	43,1	1,01104364
4,31	48,5	63,61	27.07.98	16:27:17	36,180319	35,944157	43,1	1,00657026
4,31	48,91	63,86	27.07.98	16:27:48	35,759416	35,608783	43,1	1,0042302
4,34	48,13	63,86	27.07.98	16:28:17	36,563225	35,608783	43,4	1,02680355
4,34	49,44	64,47	27.07.98	16:28:48	35,220519	34,795951	43,4	1,01220164
4,34	48,33	63,86	27.07.98	16:29:18	36,355885	35,608783	43,4	1,02098082

Druck [dbar]	Trübung 1 [%]	Trübung 2 [%]	Datum	Zeit	Att. 1 [1/m]	Att. 2 [1/m]	Druck [cbar]	Att. 1 / Att. 2 (korr.)
4,34	47,61	63,72	27.07.98	16:29:47	37,106368	35,79643	43,4	1,03659409
4,34	48,51	63,62	27.07.98	16:30:17	36,170011	35,930717	43,4	1,00665989
4,36	48,7	63,52	27.07.98	16:30:47	35,974558	36,065214	43,6	0,99748632
4,36	48,31	63,19	27.07.98	16:31:18	36,37658	36,510563	43,6	0,99633031
4,36	47,99	63,19	27.07.98	16:31:48	36,708877	36,510563	43,6	1,00543168
4,36	47,94	63,06	27.07.98	16:32:18	36,760998	36,686642	43,6	1,00202678
4,36	47,88	63,22	27.07.98	16:32:48	36,823615	36,46998	43,6	1,0096966
4,36	47,87	62,97	27.07.98	16:33:18	36,834059	36,808756	43,6	1,00068743
4,36	48,14	63,1	27.07.98	16:33:49	36,552838	36,632425	43,6	0,9978274
4,39	47,76	62,84	27.07.98	16:34:19	36,949086	36,985451	43,9	0,99901678
4,39	47,51	62,88	27.07.98	16:34:48	37,211499	36,931044	43,9	1,007594
4,39	48,3	62,99	27.07.98	16:35:19	36,386931	36,781604	43,9	0,98926983
4,39	48,23	62,72	27.07.98	16:35:48	36,459448	37,148879	43,9	0,9814414
4,39	48,42	63,14	27.07.98	16:36:18	36,262862	36,578243	43,9	0,99137791
4,41	48,03	63,01	27.07.98	16:36:48	36,667219	36,754461	44,1	0,99762633
4,41	48,61	63,1	27.07.98	16:37:18	36,067046	36,632425	44,1	0,98456615
4,41	48,16	62,98	27.07.98	16:37:48	36,532069	36,795179	44,1	0,99284934
4,41	48,9	63,3	27.07.98	16:38:18	35,769639	36,361855	44,1	0,98371327
4,41	48,92	63,24	27.07.98	16:38:47	35,749194	36,442936	44,1	0,98096359
4,44	49	63,51	27.07.98	16:39:18	35,667494	36,078675	44,4	0,98860321
4,44	48,96	63,68	27.07.98	16:39:48	35,708327	35,85012	44,4	0,99604486
4,44	49,61	63,87	27.07.98	16:40:17	35,048888	35,595396	44,4	0,98464667
4,44	49,81	64,08	27.07.98	16:40:47	34,847721	35,314739	44,4	0,98677555
4,44	50,04	64,29	27.07.98	16:41:17	34,617375	35,035001	44,4	0,98807976
4,44	50,25	64,07	27.07.98	16:41:48	34,407982	35,328083	44,4	0,97395554
4,46	50,94	64,54	27.07.98	16:42:18	33,726086	34,703167	44,6	0,9718446
4,46	51,6	65,21	27.07.98	16:42:48	33,082426	33,820154	44,6	0,97818673
4,46	52,23	65,96	27.07.98	16:43:18	32,475657	32,842404	44,6	0,98883312
4,46	52,21	66,18	27.07.98	16:43:47	32,494807	32,557706	44,6	0,99806807
4,46	52,2	66,2	27.07.98	16:44:17	32,504385	32,531871	44,6	0,99915508
4,46	52,05	65,91	27.07.98	16:44:48	32,64827	32,907241	44,6	0,99213026
4,46	51,89	65,9	27.07.98	16:45:17	32,802205	32,920214	44,6	0,99641529
4,49	50,61	65,04	27.07.98	16:45:47	34,05105	34,04334	44,9	1,00022647
4,49	49,88	64,47	27.07.98	16:46:17	34,777503	34,795951	44,9	0,99946983
4,51	49,9	64,22	27.07.98	16:46:47	34,757459	35,128145	45,1	0,98944761
4,49	49,66	64,15	27.07.98	16:47:17	34,99852	35,221391	44,9	0,99367229
4,49	50,21	64,37	27.07.98	16:47:47	34,447799	34,928674	44,9	0,98623266
4,49	50,36	64,68	27.07.98	16:48:17	34,298649	34,517902	44,9	0,99364813
4,51	49,95	64,64	27.07.98	16:48:47	34,707384	34,570794	45,1	1,00395102
4,49	50,79	64,83	27.07.98	16:49:17	33,873535	34,319848	44,9	0,9869955
4,51	50,79	64,83	27.07.98	16:49:46	33,873535	34,319848	45,1	0,9869955
4,54	51,07	64,88	27.07.98	16:50:16	33,598647	34,253931	45,4	0,98086981
4,51	50,94	65,11	27.07.98	16:50:46	33,726086	33,951369	45,1	0,99336452
4,54	51,51	65,29	27.07.98	16:51:16	33,169711	33,715326	45,4	0,983817
4,54	51,53	65,12	27.07.98	16:51:46	33,150301	33,938239	45,4	0,97678319
4,54	52,04	65,78	27.07.98	16:52:15	32,657877	33,076047	45,4	0,98735732
4,54	51,66	65,76	27.07.98	16:52:45	33,02432	33,102046	45,4	0,99765192
4,54	51,67	65,62	27.07.98	16:53:15	33,014642	33,284266	45,4	0,99189937
4,54	51,19	64,8	27.07.98	16:53:45	33,481299	34,359422	45,4	0,97444304
4,56	50,46	64,77	27.07.98	16:54:15	34,199462	34,399014	45,6	0,9941989
4,56	50,88	64,89	27.07.98	16:54:44	33,785013	34,240754	45,6	0,9866901
4,56	51,02	65,07	27.07.98	16:55:14	33,647624	34,003912	45,6	0,98952214
4,59	50,69	64,46	27.07.98	16:55:45	33,972077	34,809214	45,9	0,9759507
4,49	51,27	64,96	27.07.98	16:56:15	33,40322	34,148571	44,9	0,97817329
4,61	51,18	64,85	27.07.98	16:56:44	33,491068	34,293475	46,1	0,97660175
4,59	51,21	64,97	27.07.98	16:57:14	33,461768	34,13541	45,9	0,9802656
4,54	51,01	64,93	27.07.98	16:57:45	33,657425	34,188066	45,4	0,98447876
4,61	50,42	64,7	27.07.98	16:58:15	34,239113	34,491468	46,1	0,99268355
4,61	50,16	64,22	27.07.98	16:58:45	34,497614	35,128145	46,1	0,98205056
4,56	50,42	64,4	27.07.98	16:59:15	34,239113	34,888835	45,6	0,98137736
4,64	50,71	64,54	27.07.98	16:59:44	33,952353	34,703167	46,4	0,97836467
4,61	50,37	64,71	27.07.98	17:00:15	34,288721	34,478254	46,1	0,99450282
4,59	50,55	64,79	27.07.98	17:00:46	34,110362	34,372617	45,9	0,99237023
4,61	51,13	65,03	27.07.98	17:01:16	33,539939	34,056487	46,1	0,98483261
4,61	51,03	65,12	27.07.98	17:01:45	33,637825	33,938239	46,1	0,99114821
4,61	51,53	65,27	27.07.98	17:02:15	33,150301	33,741521	46,1	0,98247797
4,64	50,64	64,66	27.07.98	17:02:45	34,02142	34,544344	46,4	0,98486226
4,67	49,58	63,82	27.07.98	17:03:15	35,079133	35,662355	46,7	0,98364601
4,64	49,65	64,14	27.07.98	17:03:45	35,00859	35,23472	46,4	0,99358217
4,64	49,33	63,84	27.07.98	17:04:15	35,331889	35,635565	46,4	0,99147828
4,64	49,58	63,51	27.07.98	17:04:44	35,079133	36,078675	46,4	0,97229548
4,67	49,66	63,94	27.07.98	17:05:14	34,99852	35,501741	46,7	0,98582546
4,67	49,62	63,67	27.07.98	17:05:44	35,03881	35,863547	46,7	0,97700348
4,67	49,39	63,95	27.07.98	17:06:14	35,271111	35,48837	46,7	0,993878
4,67	49,37	63,67	27.07.98	17:06:44	35,291362	35,863547	46,7	0,98404549
4,67	49,58	63,45	27.07.98	17:07:14	35,079133	36,159488	46,7	0,97012249
4,69	49,82	63,86	27.07.98	17:07:44	34,837684	35,608783	46,9	0,97834524
4,69	49,96	63,66	27.07.98	17:08:13	34,697375	35,876977	46,9	0,96712093
4,69	50,03	63,75	27.07.98	17:08:44	34,627368	35,756186	46,9	0,96843014
4,67	49,8	63,34	27.07.98	17:09:14	34,85776	36,307844	46,7	0,96006142
4,72	50,35	64	27.07.98	17:09:44	34,308578	35,421547	47,2	0,96857932
4,69	50,77	64,23	27.07.98	17:10:14	33,893228	35,114832	46,9	0,96521115

Druck [dbar]	Trübung 1 [%]	Trübung 2 [%]	Datum	Zeit	Att. 1 [1/m]	Att. 2 [1/m]	Druck [cbar]	Att. 1 / Att. 2 (korr.)
4,69	50,53	63,99	27.07.98	17:10:44	34,130148	35,434908	46,9	0,9631787
4,74	50,11	63,9	27.07.98	17:11:14	34,54748	35,555246	47,4	0,97165634
4,72	50,41	64,11	27.07.98	17:11:44	34,249031	35,27472	47,2	0,97092282
4,72	50,92	64,5	27.07.98	17:12:13	33,745721	34,756174	47,2	0,97092736
4,72	51,39	65,01	27.07.98	17:12:44	33,286329	34,082786	47,2	0,97663169
4,72	51,58	65,2	27.07.98	17:13:13	33,101809	33,833266	47,2	0,97838054
4,74	51,37	65,34	27.07.98	17:13:43	33,305792	33,649874	47,4	0,98977464
4,74	51,56	65,26	27.07.98	17:14:13	33,1212	33,754622	47,4	0,98123454
4,74	51,42	65,38	27.07.98	17:14:43	33,257149	33,597549	47,4	0,98986833
4,77	51,1	64,91	27.07.98	17:15:14	33,569284	34,214406	47,7	0,98114474
4,74	50,88	65,01	27.07.98	17:15:44	33,785013	34,082786	47,4	0,99126324
4,77	50,03	64,58	27.07.98	17:16:13	34,627368	34,650193	47,7	0,99934126
4,77	49,33	64,37	27.07.98	17:16:43	35,331889	34,928674	47,7	1,01154395
4,77	49,79	64,16	27.07.98	17:17:13	34,867801	35,208064	47,7	0,99033566
4,77	50,09	64,33	27.07.98	17:17:44	34,56744	34,981821	47,7	0,9881544
4,77	49,17	63,4	27.07.98	17:18:15	35,494325	36,226891	47,7	0,9797784
4,79	48,92	63,31	27.07.98	17:18:45	35,749194	36,348349	47,9	0,9835163
4,77	48,67	62,98	27.07.98	17:19:15	36,005368	36,795179	47,7	0,97853494
4,79	48,85	63,3	27.07.98	17:19:45	35,82079	36,361855	47,9	0,98511999
4,79	49,18	63,23	27.07.98	17:20:15	35,484157	36,456457	47,9	0,97332983
4,82	49,42	63,67	27.07.98	17:20:45	35,240749	35,863547	48,2	0,98263424
4,79	49,67	63,59	27.07.98	17:21:15	34,988453	35,971044	47,9	0,97268384
4,82	49,03	63,66	27.07.98	17:21:45	35,636892	35,876977	48,2	0,9933081
4,82	49,81	63,75	27.07.98	17:22:14	34,847721	35,756186	48,2	0,9745928
4,82	49,74	63,7	27.07.98	17:22:44	34,918037	35,823271	48,2	0,97473058
4,82	49,86	63,99	27.07.98	17:23:14	34,797555	35,434908	48,2	0,98201343
4,82	50,03	64,11	27.07.98	17:23:44	34,627368	35,27472	48,2	0,98164827
4,84	49,81	63,85	27.07.98	17:24:13	34,847721	35,622173	48,4	0,97825927
4,84	49,44	63,7	27.07.98	17:24:43	35,220519	35,823271	48,4	0,98317428
4,84	48,97	63,23	27.07.98	17:25:13	35,698116	36,456457	48,4	0,97919871
4,84	49,07	63,2	27.07.98	17:25:42	35,596117	36,497033	48,4	0,97531535
4,87	49,33	63,36	27.07.98	17:26:12	35,331889	36,280851	48,7	0,97384399
4,87	49,43	63,51	27.07.98	17:26:42	35,230633	36,078675	48,7	0,97649463
4,87	49,27	63,35	27.07.98	17:27:12	35,39274	36,294346	48,7	0,9751585
4,87	49,3	63,38	27.07.98	17:27:41	35,362305	36,253867	48,7	0,97540783
4,87	48,99	63,33	27.07.98	17:28:11	35,6777	36,321344	48,7	0,98227918
4,87	48,39	63,31	27.07.98	17:28:41	36,29385	36,348349	48,7	0,99850065
4,87	48,53	63,38	27.07.98	17:29:11	36,149401	36,253867	48,7	0,9971185
4,89	49,48	63,71	27.07.98	17:29:41	35,180082	35,80985	48,9	0,98241356
4,89	49,26	63,65	27.07.98	17:30:11	35,40289	35,890409	48,9	0,98641646
4,89	49,13	63,55	27.07.98	17:30:41	35,535017	36,024843	48,9	0,98640312
4,89	49,3	63,67	27.07.98	17:31:11	35,362305	35,863547	48,9	0,98602364
4,89	48,59	63,52	27.07.98	17:31:41	36,087622	36,065214	48,9	1,00062131
4,92	49,1	63,68	27.07.98	17:32:11	35,565558	35,85012	49,2	0,99206245
4,92	49,21	63,82	27.07.98	17:32:41	35,453667	35,662355	49,2	0,99414822
4,92	48,1	63,27	27.07.98	17:33:11	36,5944	36,402386	49,2	1,00527477
4,92	48,07	62,69	27.07.98	17:33:41	36,625595	37,189785	49,2	0,98482945
4,94	48,46	62,9	27.07.98	17:34:11	36,221574	36,903854	49,4	0,98151195
4,94	47,17	62,16	27.07.98	17:34:41	37,570604	37,9157	49,4	0,99089835
4,94	46,55	61,79	27.07.98	17:35:12	38,232159	38,426149	49,4	0,99495161
4,92	48,06	62,48	27.07.98	17:35:41	36,635998	37,476675	49,2	0,977568
4,94	49,16	63,2	27.07.98	17:36:11	35,504495	36,497033	49,4	0,97280497
4,94	47,43	62,18	27.07.98	17:36:42	37,295762	37,888195	49,4	0,98436367
4,97	47,21	62,15	27.07.98	17:37:12	37,528223	37,929456	49,7	0,98942159
4,94	47,72	62,33	27.07.98	17:37:42	36,990979	37,682187	49,4	0,98165691
4,89	48,33	62,6	27.07.98	17:38:12	36,355885	37,31262	48,9	0,97435895
4,99	48,53	62,45	27.07.98	17:38:41	36,149401	37,517738	49,9	0,96352828
4,99	48,3	62,35	27.07.98	17:39:11	36,386931	37,654757	49,9	0,96633027
4,87	48,42	62,47	27.07.98	17:39:41	36,262862	37,49036	48,7	0,96725829
4,92	48,11	62,37	27.07.98	17:40:11	36,584007	37,627336	49,2	0,97227205
4,99	47,81	62,34	27.07.98	17:40:41	36,896768	37,668471	49,9	0,9795133
4,89	48,41	62,2	27.07.98	17:41:11	36,273189	37,860698	48,9	0,95806973
4,97	48,06	62	27.07.98	17:41:40	36,635998	38,136061	49,7	0,96066549
4,99	47,78	61,51	27.07.98	17:42:10	36,928152	38,814471	49,9	0,95140166
4,94	48,39	62,46	27.07.98	17:42:40	36,29385	37,504048	49,4	0,96773155
4,99	48,88	62,91	27.07.98	17:43:10	35,790094	36,890262	49,9	0,97017727
4,99	48,14	62,48	27.07.98	17:43:40	36,552838	37,476675	49,9	0,97534901
5,02	48,46	62,34	27.07.98	17:44:10	36,221574	37,668471	50,2	0,96158863
5,04	49,12	62,76	27.07.98	17:44:40	35,545195	37,094368	50,4	0,95823698
4,99	48,82	62,44	27.07.98	17:45:10	35,851506	37,53143	49,9	0,95523955
4,99	48,4	62,19	27.07.98	17:45:40	36,283519	37,874446	49,9	0,95799471
5,02	48,64	62,49	27.07.98	17:46:11	36,036197	37,462991	50,2	0,96191457
5,02	48,28	62,5	27.07.98	17:46:41	36,407639	37,44931	50,2	0,97218451
4,94	48,26	62,46	27.07.98	17:47:10	36,428356	37,504048	49,4	0,97131799
5,04	48,43	62,53	27.07.98	17:47:40	36,252536	37,40828	50,4	0,9691046
4,99	48,29	62,41	27.07.98	17:48:10	36,397284	37,572519	49,9	0,9687209
5,1	48,41	62,11	27.07.98	17:48:40	36,273189	37,984502	51	0,95494708
5,04	48,49	62,38	27.07.98	17:49:10	36,19063	37,613628	50,4	0,96216801
5,02	48,69	62,66	27.07.98	17:49:40	35,984826	37,23071	50,2	0,96653611
5,07	48,53	62,27	27.07.98	17:50:10	36,149401	37,764531	50,7	0,95723157
5,07	48,55	62,42	27.07.98	17:50:39	36,1288	37,55882	50,7	0,96192583
5,07	49,06	62,6	27.07.98	17:51:09	35,606307	37,31262	50,7	0,95426983

Druck [dbar]	Trübung 1 [%]	Trübung 2 [%]	Datum	Zeit	Att. 1 [1/m]	Att. 2 [1/m]	Druck [cbar]	Att. 1 / Att. 2 (korr.)
5,1	49,05	62,91	27.07.98	17:51:39	35,6165	36,890262	51	0,96547159
5,07	49,14	63,1	27.07.98	17:52:10	35,524841	36,632425	50,7	0,96976492
5,12	48,93	62,84	27.07.98	17:52:40	35,738974	36,985451	51,2	0,96629818
5,07	49,02	62,79	27.07.98	17:53:09	35,64709	37,053508	50,7	0,96204361
5,07	48,74	62,85	27.07.98	17:53:39	35,933507	36,971846	50,7	0,97191541
5,12	49,32	62,9	27.07.98	17:54:10	35,342025	36,903854	51,2	0,95767844
5,07	49,07	62,9	27.07.98	17:54:39	35,596117	36,903854	50,7	0,96456367
5,12	49,07	62,61	27.07.98	17:55:09	35,596117	37,298963	51,2	0,95434603
5,12	48,44	62,58	27.07.98	17:55:40	36,242213	37,33994	51,2	0,9706018
5,1	49,25	62,69	27.07.98	17:56:10	35,413041	37,189785	51	0,95222495
5,12	48,32	62,74	27.07.98	17:56:40	36,366232	37,121619	51,2	0,97965101
5,1	49,12	62,75	27.07.98	17:57:10	35,545195	37,107992	51	0,95788515
5,12	49,42	62,71	27.07.98	17:57:39	35,240749	37,162512	51,2	0,9482876
5,15	49,69	63,07	27.07.98	17:58:09	34,968324	36,673085	51,5	0,95351467
5,12	49,74	63,02	27.07.98	17:58:40	34,918037	36,740893	51,2	0,95038619
5,12	50,26	63,51	27.07.98	17:59:10	34,398033	36,078675	51,2	0,95341728
5,12	49,99	63,42	27.07.98	17:59:40	34,66736	36,199923	51,2	0,95766391
5,12	49,29	63,12	27.07.98	18:00:09	35,372448	36,60533	51,2	0,96631962
5,12	49,77	63,43	27.07.98	18:00:39	34,88789	36,186443	51,2	0,96411492
5,15	48,92	63,51	27.07.98	18:01:10	35,749194	36,078675	51,5	0,99086769
5,17	49,67	63,36	27.07.98	18:01:39	34,988453	36,280851	51,7	0,96437795
5,17	49,51	63,48	27.07.98	18:02:10	35,149776	36,119072	51,7	0,97316386
5,15	49,35	63,37	27.07.98	18:02:40	35,311621	36,267358	51,5	0,97364747
5,17	49,52	63	27.07.98	18:03:10	35,139678	36,768032	51,7	0,95571278
5,17	49	63,05	27.07.98	18:03:40	35,667494	36,700202	51,7	0,97186099
5,17	49,92	63,22	27.07.98	18:04:10	34,737423	36,46998	51,7	0,9524936
5,17	49,64	63,34	27.07.98	18:04:40	35,018661	36,307844	51,7	0,964493
5,17	49,53	63,36	27.07.98	18:05:10	35,129582	36,280851	51,7	0,96826786
5,17	49,99	63,57	27.07.98	18:05:41	34,66736	35,997939	51,7	0,96303736
5,15	50,09	63,32	27.07.98	18:06:11	34,56744	36,334845	51,5	0,95135784
5,17	49,84	63,39	27.07.98	18:06:40	34,817616	36,240378	51,7	0,96074097
5,17	50,1	63,15	27.07.98	18:07:10	34,557459	36,564702	51,7	0,94510434
5,22	50,03	63,24	27.07.98	18:07:41	34,627368	36,442936	52,2	0,95018051
5,2	50,38	63,6	27.07.98	18:08:11	34,278796	35,957599	52	0,95331158
5,2	50,47	63,59	27.07.98	18:08:40	34,189554	35,971044	52	0,95047435
5,2	51,01	64,05	27.07.98	18:09:10	33,657425	35,354776	52	0,95199088
5,2	50,89	63,64	27.07.98	18:09:40	33,775187	35,903843	52	0,94071233
5,2	51,23	64,09	27.07.98	18:10:10	33,442244	35,301397	52	0,94733486
5,2	51,4	63,99	27.07.98	18:10:40	33,276601	35,434908	52	0,93909094
5,2	51,58	64,15	27.07.98	18:11:11	33,101809	35,221391	52	0,93982118
5,22	51,92	64,3	27.07.98	18:11:40	32,773306	35,021702	52,2	0,9357999
5,22	51,95	64,44	27.07.98	18:12:10	32,744423	34,835746	52,2	0,93996618
5,22	52,72	65,34	27.07.98	18:12:40	32,008765	33,649874	52,2	0,95122985
5,25	52,61	65,21	27.07.98	18:13:10	32,113199	33,820154	52,5	0,94952846
5,22	52,7	64,81	27.07.98	18:13:41	32,027737	34,346228	52,2	0,93249646
5,22	53,25	65,63	27.07.98	18:14:11	31,508619	33,271237	52,2	0,94702276
5,25	53,98	66,13	27.07.98	18:14:41	30,827829	32,622327	52,5	0,94499172
5,22	51,58	64,1	27.07.98	18:15:11	33,101809	35,288058	52,2	0,93804565
5,25	53,77	65,93	27.07.98	18:15:41	31,022725	32,8813	52,5	0,94347621
5,25	54,04	66,12	27.07.98	18:16:12	30,772284	32,635257	52,5	0,94291531
5,25	53,97	66,61	27.07.98	18:16:42	30,837092	32,003973	52,5	0,96353952
5,25	51,45	63,85	27.07.98	18:17:12	33,227986	35,622173	52,5	0,93278942
5,27	52,25	64,46	27.07.98	18:17:42	32,456515	34,809214	52,7	0,9324116
5,27	53,07	65,43	27.07.98	18:18:12	31,677919	33,532187	52,7	0,94470187
5,27	52,9	65,4	27.07.98	18:18:41	31,838342	33,571398	52,7	0,94837702
5,27	52,8	65,32	27.07.98	18:19:11	31,93295	33,676049	52,7	0,9482392
5,27	53,1	65,37	27.07.98	18:19:42	31,649663	33,610627	52,7	0,94165643
5,27	54,46	66,34	27.07.98	18:20:12	30,385185	32,351247	52,7	0,93922764
5,27	54,52	66,7	27.07.98	18:20:42	30,330129	31,888527	52,7	0,95112981
5,27	54,15	66,35	27.07.98	18:21:12	30,670611	32,338359	52,7	0,94842816
5,27	54,72	66,64	27.07.98	18:21:42	30,147046	31,965474	52,7	0,94311275
5,3	54,89	66,8	27.07.98	18:22:12	29,99195	31,760438	53	0,94431792
5,27	56,19	68,22	27.07.98	18:22:42	28,821569	29,961971	52,7	0,96193835
5,27	56,34	68,3	27.07.98	18:23:12	28,688271	29,861766	52,7	0,96070244
5,3	56,65	68,66	27.07.98	18:23:42	28,41391	29,412291	53	0,96605567
5,3	56,83	68,69	27.07.98	18:24:12	28,255292	29,374941	53	0,96188421
5,3	56,16	68,16	27.07.98	18:24:41	28,848271	30,037202	53	0,96041806
5,3	55,23	67,58	27.07.98	18:25:11	29,683195	30,767868	53	0,96474657
5,3	54,98	67,38	27.07.98	18:25:41	29,910035	31,021277	53	0,96417809
5,3	54,88	67,3	27.07.98	18:26:11	30,00106	31,122851	53	0,96395605
5,3	54,75	66,88	27.07.98	18:26:41	30,119641	31,658104	53	0,95140383
5,3	54,42	66,67	27.07.98	18:27:11	30,421923	31,926992	53	0,95285903
5,32	54,04	66,91	27.07.98	18:27:41	30,772284	31,61976	53,2	0,97319789
5,32	54,18	66,97	27.07.98	18:28:10	30,642917	31,543124	53,2	0,97146108
5,32	54,85	67,2	27.07.98	18:28:40	30,0284	31,249988	53,2	0,96090916
5,32	55,28	67,38	27.07.98	18:29:10	29,63795	31,021277	53,2	0,95540718
5,3	55,63	67,67	27.07.98	18:29:40	29,322378	30,654079	53	0,95655715
5,32	55,46	67,27	27.07.98	18:30:10	29,475407	31,160972	53,2	0,94590782
5,32	55,12	67,17	27.07.98	18:30:40	29,782878	31,288166	53,2	0,95188953
5,32	55,58	67,44	27.07.98	18:31:10	29,367338	30,945175	53,2	0,94901186
5,32	55,67	67,48	27.07.98	18:31:40	29,286439	30,894478	53,2	0,9479506
5,32	56,02	67,62	27.07.98	18:32:10	28,973071	30,717276	53,2	0,94321745

Druck [dbar]	Trübung 1 [%]	Trübung 2 [%]	Datum	Zeit	Att. 1 [1/m]	Att. 2 [1/m]	Druck [cbar]	Att. 1 / Att. 2 (korr.)
5,32	55,93	67,64	27.07.98	18:32:40	29,053464	30,691992	53,2	0,94661383
5,32	55,53	67,41	27.07.98	18:33:11	29,412339	30,983217	53,2	0,94929904
5,35	55,74	67,46	27.07.98	18:33:41	29,223608	30,919823	53,5	0,94514151
5,35	56,13	67,69	27.07.98	18:34:11	28,874988	30,628813	53,5	0,94273938
5,35	55,67	67,66	27.07.98	18:34:41	29,286439	30,666714	53,5	0,95499109
5,35	56,1	68,11	27.07.98	18:35:11	28,901719	30,099945	53,5	0,96019174
5,35	56,71	68,28	27.07.98	18:35:40	28,360981	29,886806	53,5	0,94894654
5,35	56,97	68,48	27.07.98	18:36:11	28,132269	29,636733	53,5	0,9492365
5,35	57,11	68,56	27.07.98	18:36:40	28,009548	29,536908	53,5	0,94828977
5,35	57,26	68,47	27.07.98	18:37:10	27,878394	29,649219	53,5	0,94027415
5,35	56,29	68,45	27.07.98	18:37:40	28,732664	29,674197	53,5	0,96827099
5,35	57,01	68,68	27.07.98	18:38:10	28,097175	29,387389	53,5	0,95609633
5,35	57,19	68,73	27.07.98	18:38:39	27,939556	29,325166	53,5	0,95275014
5,37	57,72	68,99	27.07.98	18:39:10	27,478323	29,002337	53,7	0,94745202
5,37	57,14	68,69	27.07.98	18:39:40	27,983289	29,374941	53,7	0,95262454
5,35	57,51	68,87	27.07.98	18:40:10	27,660567	29,151184	53,5	0,948866
5,37	57,46	68,92	27.07.98	18:40:39	27,704057	29,089133	53,7	0,9523851
5,37	57,35	68,92	27.07.98	18:41:09	27,799867	29,089133	53,7	0,95567879
5,37	57,5	68,87	27.07.98	18:41:39	27,669262	29,151184	53,7	0,94916427
5,37	57,36	68,7	27.07.98	18:42:08	27,791149	29,362494	53,7	0,94648463
5,37	57,07	68,52	27.07.98	18:42:38	28,04458	29,586806	53,7	0,94787454
5,37	57,38	68,75	27.07.98	18:43:08	27,773719	29,30029	53,7	0,94789911
5,37	57,43	68,62	27.07.98	18:43:38	27,730169	29,462116	53,7	0,94121443
5,37	57,51	68,91	27.07.98	18:44:08	27,660567	29,101539	53,7	0,95048467
5,37	57,74	68,93	27.07.98	18:44:38	27,461001	29,076728	53,7	0,94443229
5,37	57,53	69,23	27.07.98	18:45:08	27,643182	28,705419	53,7	0,96299525
5,4	58,36	69,41	27.07.98	18:45:38	26,926973	28,483405	54	0,94535655
5,4	57,98	69,32	27.07.98	18:46:09	27,253603	28,59434	54	0,95311182
5,4	58,33	69,17	27.07.98	18:46:39	26,952682	28,779552	54	0,93652196
5,4	58,12	69,14	27.07.98	18:47:09	27,133017	28,816642	54	0,94157456
5,4	58,43	69,5	27.07.98	18:47:39	26,867036	28,372614	54	0,94693555
5,4	57,9	69	27.07.98	18:48:09	27,32264	28,989945	54	0,94248679
5,4	58,21	69,1	27.07.98	18:48:39	27,055651	28,866121	54	0,93728045
5,4	58,29	69,39	27.07.98	18:49:10	26,986982	28,508045	54	0,94664444
5,4	58,48	69,17	27.07.98	18:49:39	26,824269	28,779552	54	0,93205999
5,4	58,23	69,24	27.07.98	18:50:09	27,038475	28,693069	54	0,9423347
5,4	58,47	69,2	27.07.98	18:50:39	26,832819	28,742477	54	0,93355973
5,4	57,83	68,78	27.07.98	18:51:09	27,383126	29,262989	54	0,9357597
5,4	57,57	68,79	27.07.98	18:51:38	27,608429	29,250559	54	0,94385989
5,4	57,67	68,96	27.07.98	18:52:08	27,521654	29,039524	54	0,94773088
5,4	58,22	68,88	27.07.98	18:52:38	27,047062	29,13877	54	0,92821566
5,4	58,33	69,16	27.07.98	18:53:08	26,952682	28,791913	54	0,93611987
5,4	58,05	69,07	27.07.98	18:53:37	27,193274	28,90325	54	0,94083794
5,42	58,47	69,22	27.07.98	18:54:07	26,832819	28,71777	54,2	0,93436292
5,42	59,14	69,32	27.07.98	18:54:37	26,263134	28,59434	54,2	0,91847316
5,42	59,17	69,65	27.07.98	18:55:07	26,237776	28,18828	54,2	0,93080445
5,4	58,73	69,1	27.07.98	18:55:37	26,610976	28,866121	54	0,9218757
5,42	59,31	69,75	27.07.98	18:56:07	26,119613	28,065611	54,2	0,93066253
5,42	59,17	69,42	27.07.98	18:56:37	26,237776	28,471088	54,2	0,92155863
5,42	59,48	69,8	27.07.98	18:57:06	25,976503	28,004343	54,2	0,92758838
5,42	59,24	69,47	27.07.98	18:57:36	26,17866	28,409528	54,2	0,92147465
5,42	59,92	70,1	27.07.98	18:58:06	25,607992	27,637652	54,2	0,92656179
5,42	60,18	70,27	27.07.98	18:58:36	25,391506	27,430556	54,2	0,92566499
5,42	60,38	70,57	27.07.98	18:59:07	25,225613	27,066313	54,2	0,93199297
5,42	60,14	70,02	27.07.98	18:59:37	25,42475	27,735283	54,2	0,9166934
5,42	60,02	70,69	27.07.98	19:00:07	25,524617	26,921049	54,2	0,94812864
5,42	61,17	70,9	27.07.98	19:00:37	24,575666	26,667429	54,2	0,92156112
5,45	60,62	70,82	27.07.98	19:01:07	25,027266	26,763957	54,5	0,93511081
5,45	60,17	70,2	27.07.98	19:01:37	25,399815	27,51577	54,5	0,92310026
5,45	60,18	70,18	27.07.98	19:02:07	25,391506	27,540133	54,5	0,92198197
5,45	61,03	70,92	27.07.98	19:02:39	24,690232	26,643314	54,5	0,92669524
5,42	61,01	70,86	27.07.98	19:03:08	24,70662	26,715679	54,2	0,92479849
5,45	61,09	70,58	27.07.98	19:03:39	24,6411	27,054198	54,5	0,91080504
5,45	61,44	71,02	27.07.98	19:04:09	24,355455	26,52284	54,5	0,9182823
5,42	61,46	71,21	27.07.98	19:04:40	24,339181	26,294407	54,2	0,925641
5,45	62,04	71,63	27.07.98	19:05:10	23,869542	25,791606	54,5	0,92547718
5,45	61,86	71,6	27.07.98	19:05:40	24,014821	25,827422	54,5	0,92981874
5,45	62,33	71,88	27.07.98	19:06:10	23,636367	25,493717	54,5	0,9271448
5,45	62,49	71,7	27.07.98	19:06:39	23,508182	25,708092	54,5	0,91442734
5,45	61,97	71,3	27.07.98	19:07:09	23,925989	26,186415	54,5	0,91367946
5,45	61,36	71,11	27.07.98	19:07:39	24,420601	26,414559	54,5	0,92451293
5,45	62,53	71,74	27.07.98	19:08:08	23,476187	25,660407	54,5	0,91487979
5,45	62,35	71,82	27.07.98	19:08:39	23,620326	25,565115	54,5	0,92392799
5,45	62,12	71,48	27.07.98	19:09:09	23,805109	25,970838	54,5	0,9166092
5,45	61,96	71,34	27.07.98	19:09:39	23,934059	26,138462	54,5	0,91566438
5,45	62,05	71,42	27.07.98	19:10:09	23,861484	26,042637	54,5	0,91624684
5,45	63,36	72,31	27.07.98	19:10:39	22,816872	24,983763	54,5	0,91326803
5,45	63,57	72,48	27.07.98	19:11:09	22,651426	24,782989	54,5	0,91399088
5,45	63,17	72,19	27.07.98	19:11:39	22,967034	25,12577	54,5	0,9140828
5,45	63,54	72,74	27.07.98	19:12:09	22,675028	24,476833	54,5	0,92638733
5,45	63,06	72,07	27.07.98	19:12:39	23,054177	25,268013	54,5	0,91238581
5,45	62,31	71,35	27.07.98	19:13:09	23,652413	26,126478	54,5	0,9053043

Druck [dbar]	Trübung 1 [%]	Trübung 2 [%]	Datum	Zeit	Att. 1 [1/m]	Att. 2 [1/m]	Druck [cbar]	Att. 1 / Att. 2 (korr.)
5,45	62,9	71,96	27.07.98	19:13:40	23,181201	25,398611	54,5	0,91269563
5,45	62,83	72	27.07.98	19:14:10	23,236876	25,351098	54,5	0,91660236
5,45	62,46	71,78	27.07.98	19:14:40	23,532192	25,612748	54,5	0,91876873
5,45	62,92	72,23	27.07.98	19:15:09	23,165305	25,078408	54,5	0,92371515
5,45	62,99	72,14	27.07.98	19:15:40	23,10971	25,185009	54,5	0,91759784
5,45	62,63	71,88	27.07.98	19:16:10	23,396289	25,493717	54,5	0,91772768
5,45	62,91	71,86	27.07.98	19:16:40	23,173253	25,51751	54,5	0,90813144
5,45	62,34	71,14	27.07.98	19:17:10	23,628346	26,378496	54,5	0,89574272
5,45	63,49	72,28	27.07.98	19:17:40	22,714389	25,019243	54,5	0,90787675
5,45	63,98	72,71	27.07.98	19:18:10	22,329983	24,512103	54,5	0,91097785
5,45	64,82	73,24	27.07.98	19:18:40	21,677799	23,891134	54,5	0,9073575
5,45	65,03	73,38	27.07.98	19:19:10	21,516074	23,727855	54,5	0,90678549
5,5	64,37	73,13	27.07.98	19:19:40	22,026125	24,019644	55	0,91700465
5,42	64,33	72,67	27.07.98	19:20:10	22,057205	24,559152	54,2	0,89812569
5,47	63,79	72,28	27.07.98	19:20:39	22,478687	25,019243	54,7	0,89845595
5,4	64,92	73,43	27.07.98	19:21:09	21,600722	23,669616	54	0,91259284
5,42	64,93	73,43	27.07.98	19:21:39	21,593021	23,669616	54,2	0,91226748
5,37	65,94	74	27.07.98	19:22:09	20,821247	23,008485	53,7	0,90493777
5,47	66,38	74,28	27.07.98	19:22:38	20,488719	22,685582	54,7	0,90316037
5,42	65,85	73,84	27.07.98	19:23:08	20,889538	23,19355	54,2	0,9006615
5,5	65,41	73,33	27.07.98	19:23:38	21,224752	23,786133	55	0,8923162
5,42	65,84	73,81	27.07.98	19:24:08	20,897131	23,228295	54,2	0,89964122
5,45	66,12	73,97	27.07.98	19:24:38	20,684946	23,043155	54,5	0,89766119
5,45	66,08	73,97	27.07.98	19:25:08	20,715203	23,043155	54,5	0,89897426
5,42	65,71	73,59	27.07.98	19:25:39	20,995953	23,483519	54,2	0,89407186
5,47	65,49	73,68	27.07.98	19:26:08	21,163636	23,379017	54,7	0,90524065
5,45	65,7	73,46	27.07.98	19:26:38	21,003563	23,634692	54,5	0,88867513
5,45	66,57	74,37	27.07.98	19:27:08	20,345808	22,582051	54,5	0,90097256
5,47	66,57	74,59	27.07.98	19:27:38	20,345808	22,329499	54,7	0,91116275
5,4	66,91	74,61	27.07.98	19:28:07	20,091088	22,306577	54	0,90067999
5,45	67,37	74,9	27.07.98	19:28:37	19,748519	21,974893	54,5	0,89868553
5,45	67,88	75,56	27.07.98	19:29:07	19,371437	21,224789	54,5	0,91267986
5,45	67,27	74,86	27.07.98	19:29:37	19,822791	22,020566	54,5	0,90019441
5,45	67,33	74,97	27.07.98	19:30:09	19,778214	21,895024	54,5	0,90332005
5,45	66,8	74,08	27.07.98	19:30:39	20,173355	22,916103	54,5	0,88031352
5,45	67,29	74,99	27.07.98	19:31:09	19,807927	21,872218	54,5	0,90562043
5,45	67,26	75,09	27.07.98	19:31:39	19,830224	21,758279	54,5	0,91138753
5,47	66,35	74,11	27.07.98	19:32:09	20,511321	22,881485	54,7	0,89641564
5,45	66,74	74,44	27.07.98	19:32:39	20,218286	22,501612	54,5	0,89852608
5,42	66,9	74,45	27.07.98	19:33:09	20,098561	22,490127	54,2	0,89366149
5,42	65,95	73,73	27.07.98	19:33:38	20,813665	23,321015	54,2	0,89248538
5,42	66,31	74,09	27.07.98	19:34:08	20,541474	22,904562	54,2	0,89682891
5,42	66,29	73,87	27.07.98	19:34:38	20,556556	23,15882	54,2	0,88763401
5,42	66,31	73,85	27.07.98	19:35:08	20,541474	23,181972	54,2	0,8860969
5,42	66,85	74,24	27.07.98	19:35:37	20,135944	22,731637	54,2	0,88581145
5,42	66,9	74,87	27.07.98	19:36:07	20,098561	22,009146	54,2	0,91319132
5,42	67,04	74,7	27.07.98	19:36:39	19,994036	22,203503	54,2	0,90049018
5,42	67,35	74,66	27.07.98	19:37:09	19,763364	22,249298	54,2	0,88826909
5,42	67,59	74,59	27.07.98	19:37:39	19,585507	22,329499	54,2	0,87711358
5,45	68,75	76,23	27.07.98	19:38:09	18,734672	20,469991	54,5	0,91522622
5,4	69,57	76,71	27.07.98	19:38:39	18,141837	19,933308	54	0,91012676
5,42	69,38	76,46	27.07.98	19:39:09	18,278577	20,21241	54,2	0,90432448
5,42	68,82	75,64	27.07.98	19:39:39	18,683789	21,134313	54,2	0,88405001
5,4	68,75	75,6	27.07.98	19:40:09	18,734672	21,179539	54	0,88456471
5,42	69,65	76,24	27.07.98	19:40:39	18,084374	20,458776	54,2	0,88394215
5,42	70,36	76,89	27.07.98	19:41:09	17,577263	19,732918	54,2	0,89075846
5,42	69,53	76,26	27.07.98	19:41:39	18,170594	20,436349	54,2	0,88913108
5,4	68,42	75,52	27.07.98	19:42:09	18,97525	21,270063	54	0,89211069
5,4	69,19	76,24	27.07.98	19:42:39	18,415692	20,458776	54	0,90013657
5,42	68,13	75,13	27.07.98	19:43:09	19,187627	21,712745	54,2	0,8837034
5,4	68,5	75,12	27.07.98	19:43:40	18,916822	21,724127	54	0,87077481
5,37	70,01	76,59	27.07.98	19:44:10	17,826605	20,067163	53,7	0,88834702
5,42	70,01	76,61	27.07.98	19:44:40	17,826605	20,04484	54,2	0,88933636
5,37	68,39	75,29	27.07.98	19:45:10	18,997179	21,530855	53,7	0,88232347
5,37	68,02	74,84	27.07.98	19:45:40	19,26842	22,043412	53,7	0,87411242
5,4	68,37	74,98	27.07.98	19:46:09	19,011803	21,88362	54	0,86876863
5,37	69,02	75,54	27.07.98	19:46:40	18,538693	21,247423	53,7	0,87251492
5,4	69,07	75,96	27.07.98	19:47:09	18,502485	20,773362	54	0,89068322
5,4	68,66	75,43	27.07.98	19:47:39	18,80017	21,372017	54	0,87966287
5,37	67,83	74,9	27.07.98	19:48:09	19,408281	21,974893	53,7	0,88320249
5,4	67,61	74,5	27.07.98	19:48:39	19,570714	22,432726	54	0,87241803
5,35	68,62	75,71	27.07.98	19:49:08	18,829307	21,055224	53,5	0,89428197
5,37	69,34	75,91	27.07.98	19:49:38	18,307412	20,82966	53,7	0,87891075
5,37	68,73	75,43	27.07.98	19:50:08	18,74922	21,372017	53,7	0,87727892
5,37	68,5	75,62	27.07.98	19:50:38	18,916822	21,156923	53,7	0,89411973
5,37	67,4	74,18	27.07.98	19:51:08	19,726258	22,800765	53,7	0,86515774
5,37	67,84	75,02	27.07.98	19:51:38	19,40091	21,83802	53,7	0,88840057
5,37	68,94	75,44	27.07.98	19:52:08	18,596681	21,360683	53,7	0,87060331
5,37	68,9	75,7	27.07.98	19:52:38	18,6257	21,066518	53,7	0,88413758
5,35	69,46	76,2	27.07.98	19:53:08	18,220957	20,503646	53,5	0,88866912
5,35	69,12	75,83	27.07.98	19:53:38	18,466303	20,919815	53,5	0,8827183
5,35	69,41	76,01	27.07.98	19:54:08	18,256962	20,717101	53,5	0,8812508

Druck [dbar]	Trübung 1 [%]	Trübung 2 [%]	Datum	Zeit	Att. 1 [1/m]	Att. 2 [1/m]	Druck [cbar]	Att. 1 / Att. 2 (korr.)
5,35	68,66	75,09	27.07.98	19:54:38	18,80017	21,758279	53,5	0,86404675
5,35	69,78	76,02	27.07.98	19:55:07	17,991138	20,705853	53,5	0,86889138
5,32	70,59	76,81	27.07.98	19:55:38	17,414085	19,821922	53,2	0,87852655
5,35	70,48	77,01	27.07.98	19:56:08	17,49206	19,599584	53,5	0,89247099
5,35	69,74	76,73	27.07.98	19:56:38	18,019807	19,911019	53,5	0,90501681
5,3	68,98	75,86	27.07.98	19:57:08	18,567679	20,885996	53	0,88900138
5,35	69,34	75,99	27.07.98	19:57:39	18,307412	20,739601	53,5	0,88272731
5,3	70,66	76,91	27.07.98	19:58:09	17,364527	19,710681	53	0,88097044
5,35	70,6	77,11	27.07.98	19:58:38	17,407002	19,488632	53,5	0,8931875
5,32	70,37	76,91	27.07.98	19:59:08	17,570158	19,710681	53,2	0,89140287
5,3	70,95	77,33	27.07.98	19:59:38	17,159739	19,245042	53	0,89164468
5,35	70,67	76,94	27.07.98	20:00:07	17,357452	19,677337	53,5	0,8821037
5,32	70,85	77,04	27.07.98	20:00:37	17,230261	19,566283	53,2	0,88060981
5,32	71,43	77,59	27.07.98	20:01:07	16,822612	18,958055	53,2	0,8873596
5,32	72,04	78,07	27.07.98	20:01:37	16,397433	18,43075	53,2	0,88967803
5,32	72,23	78,05	27.07.98	20:02:07	16,265736	18,452656	53,2	0,88148479
5,3	72,25	78,18	27.07.98	20:02:37	16,251893	18,310366	53	0,88757882
5,25	72,6	78,52	27.07.98	20:03:07	16,010263	17,939338	52,5	0,89246679
5,25	72,51	78,65	27.07.98	20:03:37	16,072285	17,797899	52,5	0,90304398
5,27	72,65	78,52	27.07.98	20:04:06	15,97584	17,939338	52,7	0,89054791
5,3	73,32	78,89	27.07.98	20:04:37	15,516838	17,537393	53	0,8847859
5,32	73,19	78,94	27.07.98	20:05:06	15,605569	17,483221	53,2	0,89260265
5,3	72,91	78,82	27.07.98	20:05:36	15,797219	17,613292	53	0,89689191
5,27	72,87	78,69	27.07.98	20:06:06	15,824658	17,754426	52,7	0,89130777
5,27	72,94	78,87	27.07.98	20:06:37	15,77665	17,559072	52,7	0,89848999
5,25	73	78,96	27.07.98	20:07:06	15,735537	17,461562	52,5	0,90115292
5,22	72,83	78,73	27.07.98	20:07:36	15,852111	17,710975	52,2	0,89504453
5,27	73,26	79,08	27.07.98	20:08:06	15,557771	17,331721	52,7	0,89764723
5,25	73,29	79,15	27.07.98	20:08:36	15,537301	17,256072	52,5	0,90039616
5,2	72,45	78,39	27.07.98	20:09:06	16,113676	18,081011	52	0,89119328
5,3	73,19	78,86	27.07.98	20:09:36	15,605569	17,569913	53	0,88819844
5,22	72,19	77,99	27.07.98	20:10:06	16,293433	18,518408	52,2	0,87985059
5,22	72,23	78,16	27.07.98	20:10:36	16,265736	18,332241	52,2	0,8872748
5,3	70,25	77,25	27.07.98	20:11:06	17,655494	19,33354	53	0,91320546
5,2	71,27	77,61	27.07.98	20:11:36	16,934735	18,936019	52	0,89431341
5,25	69,19	76,35	27.07.98	20:12:06	18,415692	20,335504	52,5	0,90559309
5,22	69,55	76,62	27.07.98	20:12:36	18,156213	20,03368	52,2	0,90628449
5,22	70,44	77,03	27.07.98	20:13:06	17,520445	19,577382	52,2	0,89493299
5,25	65,94	75,16	27.07.98	20:13:37	20,821247	21,678611	52,5	0,96045115
5,2	67,21	75,15	27.07.98	20:14:07	19,867407	21,689988	52	0,91597132
5,22	66,32	74,94	27.07.98	20:14:37	20,533934	21,929245	52,2	0,93637214
5,22	68,33	75,7	27.07.98	20:15:07	19,041064	21,066518	52,2	0,90385434
5,2	66,37	74,57	27.07.98	20:15:37	20,496252	22,352428	52	0,91695865
5,2	63,09	72,66	27.07.98	20:16:07	23,030395	24,570918	52	0,937303
5,2	64,37	73,27	27.07.98	20:16:36	22,026125	23,856119	52	0,92329037
5,15	63,79	73,17	27.07.98	20:17:07	22,478687	23,972891	51,5	0,93767113
5,2	64,65	73,58	27.07.98	20:17:37	21,809104	23,495138	52	0,92823902
5,2	64,72	73,72	27.07.98	20:18:07	21,754996	23,332613	52	0,93238576
5,17	64,13	73,06	27.07.98	20:18:37	22,212896	24,101524	51,7	0,92163865
5,17	63,4	73,03	27.07.98	20:19:07	22,785316	24,136639	51,7	0,94401363
5,15	64,88	73,92	27.07.98	20:19:37	21,631539	23,100968	51,5	0,93639102
5,15	66,94	75,2	27.07.98	20:20:06	20,068675	21,633121	51,5	0,92768283
5,17	65,31	74,54	27.07.98	20:20:36	21,301251	22,386832	51,7	0,95150806
5,15	66,08	75,28	27.07.98	20:21:07	20,715203	21,542212	51,5	0,96160985
5,1	67,29	75,66	27.07.98	20:21:37	19,807927	21,111708	51	0,9382437
5,15	67,73	75,56	27.07.98	20:22:07	19,482049	21,224789	51,5	0,91789129
5,15	64,78	74,57	27.07.98	20:22:36	21,708664	22,352428	51,5	0,97119936
5,1	66,76	75,57	27.07.98	20:23:07	20,203304	21,213474	51	0,95238075
5,12	65,54	74,88	27.07.98	20:23:37	21,125477	21,997727	51,2	0,96034819
5,12	66,49	75,11	27.07.98	20:24:08	20,405931	21,735509	51,2	0,93882923
5,12	64,56	74,3	27.07.98	20:24:38	21,878758	22,662565	51,2	0,96541405
5,1	65,56	74,66	27.07.98	20:25:07	21,110222	22,249298	51	0,94880392
5,12	62,38	73,28	27.07.98	20:25:38	23,596274	23,844451	51,2	0,98959183
5,1	63,68	73,54	27.07.98	20:26:07	22,564982	23,541631	51	0,95851398
5,12	61,65	72,11	27.07.98	20:26:37	24,184848	25,220572	51,2	0,95893334
5,07	59,48	70,61	27.07.98	20:27:07	25,976503	27,017864	50,7	0,96145659
5,07	56,5	69,06	27.07.98	20:27:37	28,546477	28,915629	50,7	0,98723348
5,1	55,89	68,91	27.07.98	20:28:07	29,089236	29,101539	51	0,99957722
5,04	57,8	69,95	27.07.98	20:28:37	27,409071	27,820801	50,4	0,98520063
5,07	59,7	70,68	27.07.98	20:29:06	25,791908	26,933145	50,7	0,95762707
5,07	58,82	70,1	27.07.98	20:29:36	26,534413	27,637652	50,7	0,96008202
5,04	58,79	70,05	27.07.98	20:30:06	26,559921	27,698658	50,4	0,95888835
5,04	59,29	70,49	27.07.98	20:30:35	26,136476	27,163293	50,4	0,96219839
5,04	59,29	70,7	27.07.98	20:31:06	26,136476	26,908954	50,4	0,9712929
5,07	60,81	71,47	27.07.98	20:31:36	24,870797	25,982801	50,7	0,95720231
5,04	61,34	71,73	27.07.98	20:32:06	24,436901	25,672325	50,4	0,95187721
5,02	61,26	71,9	27.07.98	20:32:36	24,502154	25,46993	50,2	0,96200319
5,04	60,36	71,71	27.07.98	20:33:05	25,242178	25,696168	50,4	0,98233236
5,02	60,16	71,76	27.07.98	20:33:35	25,408125	25,636574	50,2	0,99108896
5,04	61,31	71,84	27.07.98	20:34:06	24,461361	25,541309	50,4	0,9577176
5,02	61,73	72,27	27.07.98	20:34:35	24,120007	25,031072	50,2	0,96360264
5,02	61,39	72,11	27.07.98	20:35:06	24,396162	25,220572	50,2	0,96731197

Druck [dbar]	Trübung 1 [%]	Trübung 2 [%]	Datum	Zeit	Att. 1 [1/m]	Att. 2 [1/m]	Druck [cbar]	Att. 1 / Att. 2 (korr.)
5,02	59,99	71,58	27.07.98	20:35:37	25,549615	25,851308	50,2	0,98832969
4,99	60,2	71,62	27.07.98	20:36:07	25,374892	25,803543	49,9	0,9833879
4,99	60,17	71,58	27.07.98	20:36:37	25,399815	25,851308	49,9	0,98253499
5,02	61,64	72,22	27.07.98	20:37:08	24,192959	25,090246	50,2	0,96423761
4,97	61,71	72,22	27.07.98	20:37:38	24,13621	25,090246	49,7	0,96197581
4,99	60,44	71,78	27.07.98	20:38:08	25,175952	25,612748	49,9	0,98294618
4,97	59,84	71,51	27.07.98	20:38:38	25,674793	25,934962	49,7	0,9899684
4,97	59,98	71,42	27.07.98	20:39:08	25,557951	26,042637	49,7	0,98138874
4,99	58,52	71,27	27.07.98	20:39:38	26,79008	26,222397	49,9	1,02164879
4,97	59,69	71,76	27.07.98	20:40:08	25,800284	25,636574	49,7	1,00638581
4,97	60,56	71,92	27.07.98	20:40:38	25,076779	25,446151	49,7	0,98548418
4,97	60,24	71,87	27.07.98	20:41:08	25,34168	25,505612	49,7	0,9935727
4,94	58,47	70,85	27.07.98	20:41:37	26,832819	26,727746	49,4	1,00393123
4,94	59,41	71,09	27.07.98	20:42:07	26,035381	26,43861	49,4	0,9847485
4,92	59,02	71,04	27.07.98	20:42:37	26,364691	26,498766	49,2	0,99494033
4,94	59,04	71,23	27.07.98	20:43:07	26,34775	26,270397	49,4	1,00294449
4,92	60,32	71,64	27.07.98	20:43:36	25,275323	25,77967	49,2	0,98043625
4,94	60,09	71,26	27.07.98	20:44:06	25,466337	26,234395	49,4	0,97072327
4,94	57,77	70,26	27.07.98	20:44:36	27,435029	27,442725	49,4	0,99971957
4,94	58,28	70,49	27.07.98	20:45:06	26,99556	27,163293	49,4	0,99382503
4,92	58,55	70,01	27.07.98	20:45:35	26,764455	27,747494	49,2	0,96457195
4,89	56,33	69,24	27.07.98	20:46:05	28,697147	28,693069	48,9	1,0001421
4,92	56,25	69,06	27.07.98	20:46:35	28,768207	28,915629	49,2	0,99490165
4,92	57,62	69,9	27.07.98	20:47:05	27,565023	27,881938	49,2	0,98863368
4,89	55,93	69,22	27.07.98	20:47:35	29,053464	28,71777	48,9	1,01168942
4,87	55,92	69,02	27.07.98	20:48:04	29,062404	28,965166	48,7	1,00335709
4,87	56,27	69,1	27.07.98	20:48:35	28,750433	28,866121	48,7	0,99599223
4,89	54,72	68,61	27.07.98	20:49:05	30,147046	29,474577	48,9	1,02281523
4,89	56,46	68,92	27.07.98	20:49:35	28,581888	29,089133	48,9	0,9825624
4,87	56,59	68,94	27.07.98	20:50:05	28,466895	29,064325	48,7	0,97944455
4,89	56,78	68,87	27.07.98	20:50:35	28,299302	29,151184	48,9	0,97077711
4,89	55,12	67,62	27.07.98	20:51:05	29,782878	30,717276	48,9	0,96958069
4,87	54,17	67,06	27.07.98	20:51:35	30,652147	31,428299	48,7	0,97530403
4,87	54,45	67,38	27.07.98	20:52:05	30,394367	31,021277	48,7	0,97979098
4,87	53,82	67,21	27.07.98	20:52:35	30,976252	31,237266	48,7	0,99164415
4,84	54,01	67,49	27.07.98	20:53:05	30,800049	30,881809	48,4	0,99735248
4,84	54,24	67,38	27.07.98	20:53:34	30,587577	31,021277	48,4	0,98601929
4,84	54,66	67,65	27.07.98	20:54:04	30,2019	30,679352	48,4	0,98443736
4,84	54,45	67,83	27.07.98	20:54:34	30,394367	30,45216	48,4	0,99810217
4,82	54,93	67,82	27.07.98	20:55:04	29,955527	30,464766	48,2	0,98328434
4,82	54,19	67,86	27.07.98	20:55:34	30,63369	30,414353	48,2	1,00721162
4,84	54,68	67,73	27.07.98	20:56:03	30,183609	30,578303	48,4	0,98709234
4,82	54,26	67,8	27.07.98	20:56:33	30,569144	30,489983	48,2	1,00259629
4,82	54,7	67,93	27.07.98	20:57:03	30,165324	30,326202	48,2	0,99469507
4,82	54,88	68,05	27.07.98	20:57:32	30,00106	30,175298	48,2	0,99422583
4,79	54,7	68,18	27.07.98	20:58:02	30,165324	30,012118	47,9	1,00510481
4,82	54,14	67,98	27.07.98	20:58:32	30,679845	30,263293	48,2	1,01376427
4,79	54,63	67,92	27.07.98	20:59:02	30,22935	30,33879	47,9	0,99639276
4,79	54,48	68,12	27.07.98	20:59:32	30,366826	30,087393	47,9	1,00928739
4,79	54,98	68,29	27.07.98	21:00:02	29,910035	29,874285	47,9	1,00119668
4,74	54,09	68,14	27.07.98	21:02:39	30,726043	30,062294	47,4	1,02207913
4,74	54,24	68,29	27.07.98	21:03:09	30,587577	29,874285	47,4	1,02387646
4,74	54,52	68,31	27.07.98	21:03:38	30,330129	29,849248	47,4	1,0161103
4,77	56,19	68,51	27.07.98	21:04:08	28,821569	29,599285	47,7	0,97372518
4,77	55,66	68,49	27.07.98	21:04:39	29,295421	29,624248	47,7	0,98890008
4,74	55,09	67,83	27.07.98	21:05:11	29,810099	30,45216	47,4	0,97891575
4,74	55,12	68,44	27.07.98	21:05:40	29,782878	29,686689	47,4	1,00324014
4,74	56,16	68,92	27.07.98	21:06:10	28,848271	29,089133	47,4	0,99171988
4,72	56,57	68,95	27.07.98	21:06:40	28,484569	29,051924	47,2	0,980471
4,72	56,46	69,09	27.07.98	21:07:09	28,581888	28,878496	47,2	0,98972912
4,72	56,38	69,16	27.07.98	21:07:41	28,652785	28,791913	47,2	0,9951678
4,69	56,42	69,41	27.07.98	21:08:11	28,617324	28,483405	46,9	1,00470166
4,72	55,27	69,03	27.07.98	21:08:40	29,646996	28,952779	47,2	1,02397756
4,72	55,37	68,98	27.07.98	21:09:10	29,556613	29,014731	47,2	1,01867609
4,72	55,1	69,05	27.07.98	21:09:40	29,801023	28,928011	47,2	1,03017881
4,72	57,14	69,3	27.07.98	21:10:10	27,983289	28,619011	47,2	0,97778673
4,72	55,73	69,2	27.07.98	21:10:40	29,232579	28,742477	47,2	1,01705149
4,69	57,1	69,31	27.07.98	21:11:10	28,018303	28,606675	46,9	0,97943238
4,69	55,66	69,09	27.07.98	21:11:41	29,295421	28,878496	46,9	1,01443724
4,69	55,78	68,79	27.07.98	21:12:11	29,18774	29,250559	46,9	0,99785239
4,64	54,7	68,61	27.07.98	21:12:40	30,165324	29,474577	46,4	1,02343536
4,67	55,08	68,9	27.07.98	21:13:10	29,819176	29,113948	46,7	1,02422303
4,61	55,91	68,94	27.07.98	21:13:40	29,071347	29,064325	46,1	1,00024159
4,59	55,79	69,02	27.07.98	21:14:11	29,178777	28,965166	45,9	1,00737477
4,67	56,43	68,96	27.07.98	21:14:41	28,608463	29,039524	46,7	0,98515604
4,67	56,87	69,26	27.07.98	21:15:11	28,220111	28,668376	46,7	0,98436378
4,64	56,2	69,14	27.07.98	21:15:41	28,812671	28,816642	46,4	0,9998622
4,64	56,77	69,17	27.07.98	21:16:11	28,308108	28,779552	46,4	0,98361881
4,64	56,02	68,91	27.07.98	21:16:41	28,973071	29,101539	46,4	0,99558551
4,64	56,14	68,69	27.07.98	21:17:11	28,866081	29,374941	46,4	0,98267707
4,64	56,06	69,06	27.07.98	21:17:41	28,937382	28,915629	46,4	1,00075228
4,64	56,08	69,31	27.07.98	21:18:10	28,919547	28,606675	46,4	1,01093705

Druck [dbar]	Trübung 1 [%]	Trübung 2 [%]	Datum	Zeit	Att. 1 [1/m]	Att. 2 [1/m]	Druck [cbar]	Att. 1 / Att. 2 (korr.)
4,61	56,69	69,37	27.07.98	21:18:41	28,378618	28,532691	46,1	0,99460011
4,61	56,15	69,14	27.07.98	21:19:10	28,857175	28,816642	46,1	1,00140658
4,61	56,93	69,19	27.07.98	21:19:40	28,167387	28,754834	46,1	0,97957052
4,61	55,79	68,64	27.07.98	21:20:10	29,178777	29,437199	46,1	0,99122123
4,61	56,26	69,04	27.07.98	21:20:40	28,759319	28,940394	46,1	0,99374318
4,61	56,1	69,15	27.07.98	21:21:09	28,901719	28,804277	46,1	1,00338289
4,59	56,4	69,5	27.07.98	21:21:39	28,635051	28,372614	45,9	1,00924969
4,59	55,85	68,94	27.07.98	21:22:09	29,125033	29,064325	45,9	1,00208875
4,56	55,84	68,95	27.07.98	21:22:39	29,133986	29,051924	45,6	1,00282469
4,59	55,21	68,8	27.07.98	21:23:09	29,701304	29,238131	45,9	1,01584143
4,51	55,57	69,31	27.07.98	21:23:38	29,376335	28,606675	45,1	1,02690492
4,56	56,15	69,39	27.07.98	21:24:09	28,857175	28,508045	45,6	1,01224674
4,56	57,25	69,6	27.07.98	21:24:39	27,887127	28,24968	45,6	0,98716611
4,54	56,07	69,45	27.07.98	21:25:09	28,928464	28,434146	45,4	1,01738464
4,56	56,25	69,56	27.07.98	21:25:40	28,768207	28,298832	45,6	1,01658637
4,56	56,83	69,87	27.07.98	21:26:10	28,255292	27,918641	45,6	1,01205827
4,54	57,45	70,03	27.07.98	21:26:40	27,712759	27,723073	45,4	0,99962798
4,54	57,41	69,98	27.07.98	21:27:09	27,747584	27,78414	45,4	0,9986843
4,54	57,07	69,74	27.07.98	21:27:39	28,04458	28,07787	45,4	0,99881436
4,54	57,41	70,01	27.07.98	21:28:09	27,747584	27,747494	45,4	1,00000324
4,51	57,65	69,93	27.07.98	21:28:39	27,538997	27,84525	45,1	0,98900159
4,54	57,52	70,04	27.07.98	21:29:08	27,651874	27,710865	45,4	0,9978712
4,54	57,6	70,04	27.07.98	21:29:38	27,582381	27,710865	45,4	0,99536342
4,54	57,97	70,21	27.07.98	21:30:08	27,262228	27,503592	45,4	0,99122427
4,51	57,64	70,09	27.07.98	21:30:38	27,547671	27,64985	45,1	0,99630454
4,51	57,4	69,86	27.07.98	21:31:08	27,756294	27,930879	45,1	0,9937494
4,51	57,5	69,88	27.07.98	21:31:38	27,669262	27,906405	45,1	0,9915022
4,49	56,99	69,74	27.07.98	21:32:08	28,114719	28,07787	44,9	1,00131236
4,51	56,03	69,41	27.07.98	21:32:38	28,964146	28,483405	45,1	1,01687795
4,51	56,59	69,71	27.07.98	21:33:07	28,466895	28,114658	45,1	1,01252859
4,49	56,73	69,74	27.07.98	21:33:37	28,343351	28,07787	44,9	1,00945515
4,51	56,5	69,7	27.07.98	21:34:07	28,546477	28,126924	45,1	1,01491644
4,46	56,95	69,96	27.07.98	21:34:37	28,149825	27,808579	44,6	1,01227125
4,49	57,22	69,85	27.07.98	21:35:06	27,913335	27,943119	44,9	0,99893413
4,49	56,2	69,48	27.07.98	21:35:36	28,812671	28,397221	44,9	1,01462995
4,49	57,32	69,84	27.07.98	21:36:07	27,826029	27,95536	44,9	0,99537367
4,46	55,31	68,95	27.07.98	21:36:37	29,610823	29,051924	44,6	1,01923795
4,44	55,39	68,96	27.07.98	21:37:07	29,538556	29,039524	44,4	1,01718456
4,44	57,77	70,18	27.07.98	21:37:37	27,435029	27,540133	44,4	0,99618361
4,46	56,45	69,08	27.07.98	21:38:07	28,590745	28,890872	44,6	0,9896117
4,46	55,4	68,44	27.07.98	21:38:37	29,52953	29,686689	44,6	0,99470607
4,46	54,11	68,04	27.07.98	21:39:06	30,707559	30,187863	44,6	1,01721539
4,44	54,46	67,81	27.07.98	21:39:37	30,385185	30,477374	44,4	0,99697518
4,41	54,4	67,75	27.07.98	21:40:07	30,440302	30,55306	44,1	0,99630944
4,41	55,35	68,07	27.07.98	21:40:37	29,574676	30,150173	44,1	0,98091234
4,41	54,39	67,65	27.07.98	21:41:07	30,449494	30,679352	44,1	0,99250771
4,39	52,86	66,64	27.07.98	21:41:37	31,876164	31,965474	43,9	0,99720606
4,44	52,77	66,75	27.07.98	21:42:07	31,961367	31,824458	44,4	1,00430199
4,41	52,9	66,63	27.07.98	21:42:37	31,838342	31,978305	44,1	0,99562321
4,39	51,61	65,94	27.07.98	21:43:06	33,072737	32,868333	43,9	1,00621886
4,41	51,42	65,77	27.07.98	21:43:36	33,257149	33,089045	44,1	1,00508035
4,39	50,92	65,55	27.07.98	21:44:06	33,745721	33,375521	43,9	1,01109194
4,36	50,6	65,73	27.07.98	21:44:37	34,06093	33,141061	43,6	1,0277562
4,41	51,27	65,83	27.07.98	21:45:07	33,40322	33,011082	44,1	1,01187899
4,36	50,63	65,65	27.07.98	21:45:37	34,031295	33,245186	43,6	1,0236458
4,39	50,03	65,42	27.07.98	21:46:08	34,627368	33,545255	43,9	1,0322583
4,39	49,89	65,18	27.07.98	21:46:38	34,76748	33,859497	43,9	1,02681619
4,36	49,72	64,94	27.07.98	21:47:08	34,938146	34,174899	43,6	1,02233356
4,39	50,78	65,03	27.07.98	21:47:38	33,88338	34,056487	43,9	0,99491708
4,39	49,6	65,06	27.07.98	21:48:08	35,058968	34,017053	43,9	1,0306292
4,41	50,37	65,48	27.07.98	21:48:38	34,288721	33,466875	44,1	1,02455702
4,36	52,53	66,23	27.07.98	21:49:08	32,189288	32,493134	43,6	0,99064891
4,34	52,27	66,14	27.07.98	21:49:38	32,43738	32,609399	43,4	0,99472486
4,24	49,78	64,1	27.07.98	21:52:22	34,877844	35,288058	42,4	0,98837529
4,39	49,88	64,68	27.07.98	21:52:52	34,777503	34,517902	43,9	1,00752077
4,41	50,12	65,07	27.07.98	21:53:21	34,537503	34,003912	44,1	1,01569204
4,26	49,58	64,46	27.07.98	21:53:51	35,079133	34,809214	42,6	1,00775424
4,31	48,22	63,75	27.07.98	21:54:22	36,469816	35,756186	43,1	1,01995822
4,26	47,33	63,74	27.07.98	21:54:52	37,401292	35,769598	42,6	1,04561677
4,36	49	63,96	27.07.98	21:55:38	35,667494	35,475001	43,6	1,00542616
4,36	48,02	63,92	27.07.98	21:56:09	36,67763	35,528489	43,6	1,0323442
4,21	48,74	64,07	27.07.98	21:56:39	35,933507	35,328083	42,1	1,01713719
4,24	47,95	63,68	27.07.98	21:57:11	36,750569	35,85012	42,4	1,02511706
4,31	49,68	64,72	27.07.98	21:57:41	34,978387	34,465043	43,1	1,01489465
4,26	49,98	64,64	27.07.98	21:58:11	34,677363	34,570794	42,6	1,00308263
4,21	50,16	64,17	27.07.98	21:58:41	34,497614	35,194739	42,1	0,98019237
4,29	48,96	63,48	27.07.98	21:59:10	35,708327	36,119072	42,9	0,98862803
4,21	49,02	63,6	27.07.98	21:59:40	35,64709	35,957599	42,1	0,99136458
4,29	48,34	62,89	27.07.98	22:00:10	36,345541	36,917448	42,9	0,98450848
4,29	47,39	62,62	27.07.98	22:00:40	37,337948	37,285308	42,9	1,00141181
4,29	46,81	62,54	27.07.98	22:01:09	37,953667	37,394608	42,9	1,01495025
4,24	46,19	62,43	27.07.98	22:01:39	38,620343	37,545124	42,4	1,02863805

Druck [dbar]	Trübung 1 [%]	Trübung 2 [%]	Datum	Zeit	Att. 1 [1/m]	Att. 2 [1/m]	Druck [cbar]	Att. 1 / Att. 2 (korr.)
4,26	47,6	62,73	27.07.98	22:02:09	37,116871	37,135248	42,6	0,99950514
4,24	47,5	62,45	27.07.98	22:02:38	37,222024	37,517738	42,4	0,99211802
4,26	46,77	62,31	27.07.98	22:03:08	37,996411	37,709626	42,6	1,00760507
4,24	47,13	62,4	27.07.98	22:03:38	37,613022	37,58622	42,4	1,00071309
4,18	46,91	61,97	27.07.98	22:04:08	37,846966	38,177442	41,8	0,99134368
4,21	44,67	61,32	27.07.98	22:04:38	40,293403	39,078983	42,1	1,03107602
4,18	45,34	61,44	27.07.98	22:05:08	39,549027	38,911828	41,8	1,01637546
4,24	45,69	61,37	27.07.98	22:05:38	39,164537	39,009295	42,4	1,00397959
4,26	45,55	60,88	27.07.98	22:06:08	39,317978	39,694698	42,6	0,99050957
4,18	44,11	60,44	27.07.98	22:06:38	40,924184	40,314879	41,8	1,01511365
4,21	44,71	60,77	27.07.98	22:07:07	40,24865	39,849322	42,1	1,01002095
4,21	44,66	60,68	27.07.98	22:07:38	40,304597	39,976041	42,1	1,00821883
4,21	43,96	60,64	27.07.98	22:08:08	41,094503	40,032421	42,1	1,02653055
4,18	47,38	61,54	27.07.98	22:08:38	37,348499	38,772781	41,8	0,96326595
4,18	46,45	60,99	27.07.98	22:09:08	38,339686	39,540353	41,8	0,96963439
4,16	45,23	60,84	27.07.98	22:09:38	39,67048	39,750892	41,6	0,99797709
4,21	45,82	60,99	27.07.98	22:10:08	39,022475	39,540353	42,1	0,98690255
4,21	43,78	60,35	27.07.98	22:10:38	41,299655	40,44229	42,1	1,02119971
4,21	43,95	60,32	27.07.98	22:11:08	41,105878	40,484803	42,1	1,01534096
4,16	44,1	60,47	27.07.98	22:11:38	40,93552	40,27245	41,6	1,0164646
4,13	43,89	60,24	27.07.98	22:12:08	41,174184	40,598273	41,3	1,01418561
4,18	44,11	60,51	27.07.98	22:12:38	40,924184	40,215912	41,8	1,01761172
4,16	43,13	59,69	27.07.98	22:13:08	42,047569	41,382486	41,6	1,0160716
4,13	42	59,49	27.07.98	22:13:38	43,375028	41,669447	41,3	1,04093122
4,13	44,05	60,05	27.07.98	22:14:08	40,992242	40,868371	41,3	1,00303098
4,16	42,86	59,3	27.07.98	22:14:38	42,36156	41,942955	41,6	1,00998033
4,11	42,75	58,93	27.07.98	22:15:07	42,49005	42,4781	41,1	1,0002813
4,13	43,17	59,22	27.07.98	22:15:38	42,001219	42,058379	41,3	0,99864094
4,11	41,99	59	27.07.98	22:16:08	43,386935	42,376599	41,1	1,02384182
4,13	42,92	59,22	27.07.98	22:16:38	42,291613	42,058379	41,3	1,0055455
4,16	42,18	59,28	27.07.98	22:17:07	43,161201	41,971797	41,6	1,02833817
4,11	43,23	59,59	27.07.98	22:17:37	41,931774	41,525846	41,1	1,00977531
4,13	42,39	59,21	27.07.98	22:18:08	42,912885	42,072818	41,3	1,01996698
4,11	41,39	59,11	27.07.98	22:18:37	44,106544	42,217341	41,1	1,04474945
4,11	42,85	59,39	27.07.98	22:19:08	42,373227	41,81329	41,1	1,01339137
4,11	44,46	59,39	27.07.98	22:19:38	40,529014	41,81329	41,1	0,96928546
4,11	43,83	59,2	27.07.98	22:20:08	41,242584	42,087259	41,1	0,97993038
4,13	43	58,91	27.07.98	22:20:38	42,198504	42,507123	41,3	0,99273959
4,11	41,98	58,87	27.07.98	22:21:10	43,398844	42,565197	41,1	1,01958517
4,08	41,38	58,68	27.07.98	22:21:40	44,118626	42,84159	40,8	1,02980831
4,11	41,57	58,48	27.07.98	22:22:10	43,889572	43,133499	41,1	1,01752866
4,06	41,72	58,5	27.07.98	22:22:41	43,709478	43,104263	40,6	1,01404071
4,08	44,24	59,06	27.07.98	22:23:10	40,777041	42,289694	40,8	0,96423117
4,06	43,27	58,43	27.07.98	22:23:40	41,885532	43,206632	40,6	0,96942366
4,08	40,19	57,64	27.07.98	22:24:10	45,577599	44,370517	40,8	1,02720459
4,08	40,28	57,91	27.07.98	22:24:40	45,465756	43,970949	40,8	1,03399533
4,03	40,3	57,78	27.07.98	22:25:10	45,440936	44,1631	40,3	1,02893446
4,03	40,29	57,93	27.07.98	22:25:39	45,453344	43,941425	40,3	1,0344076
4,06	41,54	58,04	27.07.98	22:26:10	43,925668	43,779228	40,6	1,00334497
4,06	41,17	57,87	27.07.98	22:26:40	44,373018	44,030027	40,6	1,00778993
4,03	39,95	57,32	27.07.98	22:27:10	45,877076	44,84651	40,3	1,02297984
4,06	40,9	57,61	27.07.98	22:27:40	44,702006	44,415029	40,6	1,00646126
4,06	41,53	57,55	27.07.98	22:28:10	43,937706	44,504122	40,6	0,98727273
4,06	39,76	56,86	27.07.98	22:28:39	46,11544	45,535426	40,6	1,01273765
4,03	39,67	57,05	27.07.98	22:29:09	46,228748	45,2502	40,3	1,02162526
4,03	40,33	56,8	27.07.98	22:29:39	45,403729	45,625695	40,3	0,99513506
4,01	41,06	56,77	27.07.98	22:30:09	44,506789	45,670865	40,1	0,97451161
4,01	39,17	56,62	27.07.98	22:30:39	46,862952	45,897076	40,1	1,02104439
4,03	38,71	56,9	27.07.98	22:31:08	47,453611	45,475299	40,3	1,043503
4,03	41	56,76	27.07.98	22:31:38	44,579906	45,685928	40,3	0,97579076
4,01	40,03	56,5	27.07.98	22:32:08	45,777051	46,078476	40,1	0,99345843
4,01	38,9	55,97	27.07.98	22:32:38	47,208797	46,884297	40,1	1,00692128
3,98	38,51	55,78	27.07.98	22:33:08	47,712612	47,175036	39,8	1,01139535
3,96	39,54	55,92	27.07.98	22:35:56	46,392868	46,960712	39,6	0,98790812
3,98	39,14	55,69	27.07.98	22:36:26	46,901261	47,3131	39,8	0,99129546
3,96	38,75	56,11	27.07.98	22:36:57	47,401972	46,6707	39,6	1,01566876
3,96	38,92	56,29	27.07.98	22:37:26	47,183096	46,396856	39,6	1,01694599
3,98	39,41	55,98	27.07.98	22:37:56	46,55753	46,869023	39,8	0,99335397
3,96	38,25	55,43	27.07.98	22:38:44	48,051331	47,713209	39,6	1,00708657
3,96	38,09	55,33	27.07.98	22:39:14	48,26092	47,867596	39,6	1,00821691
3,93	38,38	55,2	27.07.98	22:39:44	47,881685	48,068718	39,3	0,99610904
3,93	38,67	55,54	27.07.98	22:40:14	47,505304	47,543703	39,3	0,99919234
3,91	38,79	55,11	27.07.98	22:40:43	47,350385	48,208234	39,1	0,98220534
3,93	38,65	55,42	27.07.98	22:41:14	47,531171	47,728635	39,3	0,99586277
3,93	38,35	55,66	27.07.98	22:41:44	47,920783	47,359171	39,3	1,01185857
3,91	39,19	55,47	27.07.98	22:42:14	46,837429	47,651531	39,1	0,9829155
3,91	39,85	55,15	27.07.98	22:42:44	46,002389	48,146199	39,1	0,95547291
3,91	39,49	54,87	27.07.98	22:43:13	46,456136	48,581394	39,1	0,95625366
3,88	36,78	54,81	27.07.98	22:43:43	50,010798	48,674939	38,8	1,02744451
3,91	38,11	54,59	27.07.98	22:44:13	48,234674	49,018815	39,1	0,98400326
3,93	38,69	54,97	27.07.98	22:44:43	47,479451	48,425713	39,3	0,98045952
3,88	37,58	54,63	27.07.98	22:45:13	48,93491	48,956189	38,8	0,99956534

Druck [dbar]	Trübung 1 [%]	Trübung 2 [%]	Datum	Zeit	Att. 1 [1/m]	Att. 2 [1/m]	Druck [cbar]	Att. 1 / Att. 2 (korr.)
3,88	37,57	55,54	27.07.98	22:45:43	48,948216	47,543703	38,8	1,02954152
3,91	38,9	56,5	27.07.98	22:46:14	47,208797	46,078476	39,1	1,02453033
3,86	39,83	56,45	27.07.98	22:46:43	46,027489	46,154174	38,6	0,9972552
3,86	39,32	56,18	27.07.98	22:47:14	46,671845	46,564101	38,6	1,00231388
3,91	39,05	56,73	27.07.98	22:47:44	47,016365	45,731113	39,1	1,02810418
3,88	39,69	56,96	27.07.98	22:48:14	46,203546	45,385189	38,8	1,01803138
3,86	41,81	57,09	27.07.98	22:48:43	43,601732	45,190274	38,6	0,9648477
3,86	39,6	56,79	27.07.98	22:49:14	46,317053	45,640749	38,6	1,01481799
3,86	39,3	57,01	27.07.98	22:49:43	46,697283	45,310169	38,6	1,03061376
3,83	38,71	56,49	27.07.98	22:50:13	47,453611	46,09361	38,3	1,02950519
3,86	37,96	55,99	27.07.98	22:50:43	48,431861	46,853751	38,6	1,03368162
3,83	41,54	56,95	27.07.98	22:51:13	43,925668	45,4002	38,3	0,96752146
3,83	39,78	55,94	27.07.98	22:51:43	46,090296	46,930138	38,3	0,98210442
3,83	39,83	55,92	27.07.98	22:52:13	46,027489	46,960712	38,3	0,9801276
3,83	40,31	56,07	27.07.98	22:52:43	45,42853	46,731673	38,3	0,97211436
3,81	40,76	56,29	27.07.98	22:53:13	44,873449	46,396856	38,1	0,96716573
3,83	38,67	55,82	27.07.98	22:53:43	47,505304	47,113745	38,3	1,00831092
3,81	38,5	56,2	27.07.98	22:54:13	47,725597	46,533668	38,1	1,02561434
3,81	40,98	56,53	27.07.98	22:54:43	44,604302	46,03309	38,1	0,96896172
3,81	40,37	56,68	27.07.98	22:55:12	45,354163	45,80652	38,1	0,99012461
3,81	40	56,83	27.07.98	22:55:42	45,814537	45,580549	38,1	1,00513351
3,78	40,09	57,31	27.07.98	22:56:12	45,702163	44,861427	37,8	1,01874072
3,78	40,74	57,76	27.07.98	22:56:42	44,897989	44,192701	37,8	1,01595938
3,81	40,95	57,59	27.07.98	22:57:13	44,640919	44,444716	38,1	1,00441453
3,78	42,48	57,4	27.07.98	22:57:43	42,80684	44,727263	37,8	0,95706371
3,78	40,4	57,3	27.07.98	22:58:13	45,31702	44,876348	37,8	1,0098197
3,78	40,56	57,86	27.07.98	22:58:43	45,119391	44,044802	37,8	1,02439764
3,75	41,04	58,14	27.07.98	22:59:13	44,531149	43,632043	37,5	1,02060656
3,75	42,37	58,51	27.07.98	22:59:43	42,936481	43,089649	37,5	0,99644536
3,75	41,39	58,22	27.07.98	23:00:13	44,106544	43,514477	37,5	1,01360622
3,73	40,81	57,98	27.07.98	23:00:43	44,812152	43,867661	37,3	1,02153045
3,75	40,54	57,72	27.07.98	23:01:12	45,144052	44,251932	37,5	1,02016004
3,75	40,69	57,99	27.07.98	23:01:42	44,959391	43,852916	37,5	1,0252315
3,73	42,01	58,23	27.07.98	23:02:12	43,363125	43,499792	37,3	0,99685821
3,7	39,95	57,78	27.07.98	23:02:42	45,877076	44,1631	37	1,03881012
3,73	41,92	58,52	27.07.98	23:03:12	43,470357	43,075038	37,3	1,00917747
3,73	41,55	58,51	27.07.98	23:03:42	43,913633	43,089649	37,3	1,01912255
3,73	41,82	58,72	27.07.98	23:04:12	43,589775	42,783328	37,3	1,01884955
3,73	41,66	58,94	27.07.98	23:04:42	43,781438	42,463593	37,3	1,0310347
3,73	41,88	59,05	27.07.98	23:05:11	43,51809	42,304173	37,3	1,02869498
3,73	42,69	59,65	27.07.98	23:05:41	42,560274	41,439801	37,3	1,02703857
3,68	43,11	59,65	27.07.98	23:06:11	42,07076	41,439801	36,8	1,01522591
3,7	42,87	59,37	27.07.98	23:06:41	42,349895	41,842087	37	1,0121363
3,7	42,19	59,54	27.07.98	23:07:10	43,149348	41,597616	37	1,03730338
3,7	42,88	59,92	27.07.98	23:07:40	42,338233	41,053667	37	1,03128993
3,7	42,65	59,65	27.07.98	23:08:10	42,607146	41,439801	37	1,02816964
3,68	42,88	59,7	27.07.98	23:08:40	42,338233	41,368163	36,8	1,02344968
3,68	43,58	60,08	27.07.98	23:09:10	41,528593	40,825667	36,8	1,01721775
3,68	43,63	60	27.07.98	23:09:40	41,47126	40,939591	36,8	1,01298667
3,68	42,47	59,54	27.07.98	23:10:10	42,818612	41,597616	36,8	1,02935254
3,68	43,51	59,8	27.07.98	23:10:41	41,608969	41,225067	36,8	1,00931236
3,65	42,83	59,77	27.07.98	23:11:11	42,39657	41,267971	36,5	1,02734806
3,65	43,73	60,17	27.07.98	23:11:40	41,356791	40,697683	36,5	1,01619521
3,63	44,3	60,53	27.07.98	23:14:34	40,709275	40,187657	36,3	1,01297957
3,63	43,92	60,77	27.07.98	23:15:04	41,140019	39,849322	36,3	1,03238945
3,63	44,49	60,72	27.07.98	23:15:34	40,495287	39,919698	36,3	1,01441867
3,63	44,69	60,86	27.07.98	23:16:04	40,271021	39,722791	36,3	1,01380141
3,63	44,51	60,81	27.07.98	23:16:34	40,472815	39,793063	36,3	1,01708219
3,63	44,06	60,94	27.07.98	23:17:04	40,980892	39,610475	36,3	1,03459734
3,55	44,89	61,3	27.07.98	23:18:09	40,047757	39,106874	35,5	1,02405926
3,6	45,47	61,68	27.07.98	23:18:39	39,405871	38,578494	36	1,02144658
3,55	44,77	61,36	27.07.98	23:19:09	40,181596	39,023228	35,5	1,02968404
3,6	44,94	61,42	27.07.98	23:19:39	39,992096	38,939664	36	1,02702724
3,58	45,8	61,86	27.07.98	23:20:08	39,044305	38,329344	35,8	1,0186531
3,58	45,64	61,8	27.07.98	23:20:38	39,219283	38,412313	35,8	1,0210081
3,58	45,91	61,86	27.07.98	23:21:08	38,924361	38,329344	35,8	1,01552381
3,58	45,92	61,85	27.07.98	23:21:39	38,913472	38,343166	35,8	1,01487371
3,55	46,42	62,08	27.07.98	23:22:09	38,371989	38,02581	35,5	1,00910381
3,58	45,91	62,06	27.07.98	23:22:39	38,924361	38,053359	35,8	1,02288897
3,5	45,48	61,85	27.07.98	23:23:09	39,394876	38,343166	35	1,02742886
3,55	46,54	62,21	27.07.98	23:23:38	38,242901	37,846954	35,5	1,01046182
3,55	46,67	62,57	27.07.98	23:24:08	38,103431	37,353604	35,5	1,02007376
3,55	47,04	62,96	27.07.98	23:24:38	37,708594	36,822335	35,5	1,02406853
3,55	48,09	63,41	27.07.98	23:25:08	36,604797	36,213406	35,5	1,01080789
3,48	47,23	63,47	27.07.98	23:25:37	37,507045	36,132542	34,8	1,03804058
3,48	48,24	63,35	27.07.98	23:26:08	36,449082	36,294346	34,8	1,00426334
3,53	46,76	63,15	27.07.98	23:26:38	38,007102	36,564702	35,3	1,03944788
3,53	48,31	63,66	27.07.98	23:27:08	36,37658	35,876977	35,3	1,01392546
3,53	47,72	63,71	27.07.98	23:27:38	36,990979	35,80985	35,3	1,03298338
3,5	48,6	63,88	27.07.98	23:28:08	36,077333	35,58201	35	1,01392059
3,53	48,37	63,68	27.07.98	23:28:38	36,31452	35,85012	35,3	1,01295394
3,5	48,47	63,62	27.07.98	23:29:07	36,211257	35,930717	35	1,00780781

Druck [dbar]	Trübung 1 [%]	Trübung 2 [%]	Datum	Zeit	Att. 1 [1/m]	Att. 2 [1/m]	Druck [cbar]	Att. 1 / Att. 2 (korr.)
3,5	48,62	63,99	27.07.98	23:29:37	36,056761	35,434908	35	1,01754917
3,48	48,58	64,16	27.07.98	23:30:08	36,097913	35,208064	34,8	1,02527401
3,5	49	64,18	27.07.98	23:30:37	35,667494	35,181416	35	1,01381634
3,48	49,54	64,45	27.07.98	23:31:07	35,119488	34,822479	34,8	1,00852923
3,5	49,61	64,6	27.07.98	23:31:37	35,048888	34,623719	35	1,01227971
3,43	48,85	64,64	27.07.98	23:32:08	35,82079	34,570794	34,3	1,03615758
3,48	49,22	64,76	27.07.98	23:32:37	35,443507	34,412216	34,8	1,02996875
3,48	49,3	64,65	27.07.98	23:33:07	35,362305	34,557568	34,8	1,02328686
3,43	49,55	64,67	27.07.98	23:33:37	35,109396	34,531122	34,3	1,01674647
3,45	49,45	64,57	27.07.98	23:34:07	35,210406	34,663434	34,5	1,01577952
3,48	49,05	64,42	27.07.98	23:34:36	35,6165	34,862287	34,8	1,02163408
3,48	49,2	64,5	27.07.98	23:35:06	35,463828	34,756174	34,8	1,02036052
3,45	48,97	64,31	27.07.98	23:35:37	35,698116	35,008406	34,5	1,01970126
3,45	48,55	64,25	27.07.98	23:36:07	36,1288	35,088214	34,5	1,02965628
3,43	48,21	64,06	27.07.98	23:36:37	36,480186	35,341429	34,3	1,0322216
3,45	48,68	64,18	27.07.98	23:37:08	35,995096	35,181416	34,5	1,02312812
3,43	48,81	64,41	27.07.98	23:37:37	35,861749	34,87556	34,3	1,02827736
3,43	48,92	64,47	27.07.98	23:38:07	35,749194	34,795951	34,3	1,02739522
3,43	49,16	64,52	27.07.98	23:38:37	35,504495	34,729667	34,3	1,02231027
3,43	49,58	64,64	27.07.98	23:39:07	35,079133	34,570794	34,3	1,01470429
3,43	49,08	64,72	27.07.98	23:39:36	35,585928	34,465043	34,3	1,03252239
3,4	49,88	65	27.07.98	23:40:06	34,777503	34,095939	34	1,01998959
3,38	50,59	64,79	27.07.98	23:40:37	34,070813	34,372617	33,8	0,99121963
3,4	50,4	64,03	27.07.98	23:41:07	34,258951	35,381479	34	0,96827357
3,4	49,07	64,14	27.07.98	23:41:37	35,596117	35,23472	34	1,01025683
3,4	49,01	63,93	27.07.98	23:42:07	35,657291	35,515114	34	1,00400329
3,4	48,33	63,48	27.07.98	23:42:37	36,355885	36,119072	34	1,00655644
3,38	48,88	63,84	27.07.98	23:43:07	35,790094	35,635565	33,8	1,00433636
3,38	48,96	63,82	27.07.98	23:43:37	35,708327	35,662355	33,8	1,00128911
3,4	48,78	63,57	27.07.98	23:44:07	35,89249	35,997939	34	0,99707069
3,38	48,05	63,29	27.07.98	23:44:37	36,646403	36,375363	33,8	1,00745117
3,38	48,87	64,07	27.07.98	23:45:07	35,800324	35,328083	33,8	1,0133673
3,38	50,54	64,53	27.07.98	23:45:37	34,120254	34,716416	33,8	0,98282767
3,35	49,23	64,14	27.07.98	23:46:07	35,43335	35,23472	33,5	1,00563732
3,35	48,8	64,16	27.07.98	23:46:37	35,871994	35,208064	33,5	1,01885732
3,35	49,69	64,41	27.07.98	23:47:06	34,968324	34,87556	33,5	1,00265986
3,35	49,8	64,41	27.07.98	23:47:36	34,85776	34,87556	33,5	0,99948962
3,35	49,64	64,35	27.07.98	23:48:07	35,018661	34,955243	33,5	1,00181427
3,32	50,34	63,88	27.07.98	23:50:56	34,31851	35,58201	33,2	0,96449047
3,3	50,75	64,82	27.07.98	23:51:25	33,912928	34,333037	33	0,98776372
3,3	50,23	65,33	27.07.98	23:51:55	34,427886	33,662961	33	1,02272307
3,3	51,03	65,82	27.07.98	23:52:25	33,637825	33,024071	33	1,01858504
3,3	51,58	65,71	27.07.98	23:52:55	33,101809	33,16708	33	0,99803206
3,27	50,64	65,09	27.07.98	23:54:14	34,02142	33,977637	32,7	1,00128861
3,27	50,46	64,78	27.07.98	23:54:44	34,199462	34,385815	32,7	0,99458054
3,27	49,96	64,73	27.07.98	23:55:14	34,697375	34,451833	32,7	1,00712712
3,27	50,4	64,53	27.07.98	23:55:45	34,258951	34,716416	32,7	0,98682279
3,27	50,14	64,71	27.07.98	23:56:16	34,517555	34,478254	32,7	1,00113986
3,27	50,75	64,77	27.07.98	23:56:46	33,912928	34,399014	32,7	0,98586919
3,27	50,89	65,02	27.07.98	23:57:15	33,775187	34,069636	32,7	0,99135745
3,27	49,97	64,73	27.07.98	23:57:46	34,687368	34,451833	32,7	1,00683665
3,25	51,06	65,02	27.07.98	23:58:16	33,608439	34,069636	32,5	0,98646311
3,25	50,85	65,29	27.07.98	23:58:46	33,814503	33,715326	32,5	1,0029416
3,25	51,65	65,82	27.07.98	23:59:17	33,034	33,024071	32,5	1,00030065
3,25	51,38	65,58	27.07.98	23:59:47	33,29606	33,3364	32,5	0,9987899
3,25	50,6	65,33	27.07.98	23:59:47	34,06093	33,662961	32,5	1,01182219
3,25	51,51	65,43	28.07.98	00:00:16	33,169711	33,532187	32,5	0,98919022
3,22	51,46	65,73	28.07.98	00:00:46	33,218269	33,141061	32,2	1,00232969
3,22	53,1	66,15	28.07.98	00:01:16	31,649663	32,596473	32,2	0,97095361
3,22	52,38	65,6	28.07.98	00:01:46	32,332267	33,310329	32,2	0,97063789
3,22	51,12	65,46	28.07.98	00:02:16	33,549719	33,492993	32,2	1,00169365
3,22	51,7	65,74	28.07.98	00:02:46	32,98562	33,128054	32,2	0,99570051
3,2	50,89	65,6	28.07.98	00:03:16	33,775187	33,310329	32	1,01395538
3,17	50,79	65,73	28.07.98	00:03:46	33,873535	33,141061	31,7	1,02210172
3,2	52,59	66,24	28.07.98	00:04:17	32,13221	32,480225	32	0,98928532
3,2	51,89	65,86	28.07.98	00:04:47	32,802205	32,972127	32	0,99484649
3,17	52,11	66,03	28.07.98	00:05:17	32,590666	32,751716	31,7	0,99508271
3,15	52,29	66,28	28.07.98	00:05:48	32,418252	32,42861	31,5	0,99968057
3,2	52,24	66,64	28.07.98	00:06:17	32,466085	31,965474	32	1,01566101
3,17	52,93	67,02	28.07.98	00:06:47	31,809995	31,479313	31,7	1,01050473
3,17	52,54	66,76	28.07.98	00:07:17	32,17977	31,81165	31,7	1,01157185
3,2	53,88	67,15	28.07.98	00:07:46	30,920542	31,313628	32	0,9874468
3,17	53,96	67,59	28.07.98	00:08:16	30,846358	30,755217	31,7	1,00296342
3,15	53,36	67,18	28.07.98	00:08:47	31,405439	31,275438	31,5	1,00415664
3,17	53,57	67,12	28.07.98	00:09:17	31,209049	31,351835	31,7	0,9954457
3,15	53,66	67,32	28.07.98	00:09:46	31,125117	31,097446	31,5	1,00088982
3,17	53,85	67,4	28.07.98	00:10:16	30,948389	30,995902	31,7	0,99846713
3,12	53,88	67,64	28.07.98	00:10:46	30,920542	30,691992	31,2	1,00744657
3,17	53,76	67,68	28.07.98	00:11:16	31,032024	30,641445	31,7	1,01274678
3,12	54,42	67,76	28.07.98	00:11:46	30,421923	30,540441	31,2	0,99611931
3,12	53,53	67,61	28.07.98	00:12:16	31,246397	30,729921	31,2	1,01680693
3,07	54,23	67,91	28.07.98	00:12:46	30,596796	30,351379	30,7	1,00808587

Druck [dbar]	Trübung 1 [%]	Trübung 2 [%]	Datum	Zeit	Att. 1 [1/m]	Att. 2 [1/m]	Druck [cbar]	Att. 1 / Att. 2 (korr.)
3,17	54,86	68,07	28.07.98	00:13:15	30,019285	30,150173	31,7	0,99565881
3,1	54,27	68,25	28.07.98	00:13:45	30,55993	29,92438	31	1,02123852
3,05	54,43	68,23	28.07.98	00:14:15	30,412736	29,949439	30,5	1,0154693
3,17	54,77	68,31	28.07.98	00:14:45	30,101379	29,849248	31,7	1,00844681
3,1	55,28	68,35	28.07.98	00:15:15	29,63795	29,799197	31	0,99458888
3,07	54,78	67,89	28.07.98	00:15:45	30,092251	30,376563	30,7	0,99064042
3,15	53,73	67,75	28.07.98	00:16:15	31,059934	30,55306	31,5	1,01658997
3,07	54,25	68,15	28.07.98	00:16:45	30,57836	30,049747	30,7	1,01759126
3,07	55,07	68,31	28.07.98	00:17:15	29,828254	29,849248	30,7	0,99929665
3,1	53,48	67,92	28.07.98	00:17:45	31,293122	30,33879	31	1,03145584
3,1	53,96	68,14	28.07.98	00:18:15	30,846358	30,062294	31	1,02608131
3,07	54,85	68,1	28.07.98	00:18:45	30,0284	30,112499	30,7	0,99720717
3,07	52,74	67,22	28.07.98	00:19:15	31,9898	31,224546	30,7	1,02450811
3,07	54,1	67,68	28.07.98	00:19:45	30,7168	30,641445	30,7	1,00245926
3,07	54,59	67,98	28.07.98	00:20:15	30,265974	30,263293	30,7	1,00008858
3,05	53,29	67,58	28.07.98	00:20:45	31,471074	30,767868	30,5	1,02285522
3,02	53,37	66,89	28.07.98	00:23:37	31,39607	31,64532	30,2	0,99212362
3,02	54,11	67,42	28.07.98	00:24:06	30,707559	30,970535	30,2	0,99150883
3,02	53,54	67,51	28.07.98	00:24:36	31,237057	30,856476	30,2	1,01233394
3,02	53,81	67,46	28.07.98	00:25:06	30,985543	30,919823	30,2	1,0021255
3,02	53,75	67,35	28.07.98	00:25:36	31,041326	31,059353	30,2	0,9994196
3,02	53,73	67,55	28.07.98	00:26:06	31,059934	30,805831	30,2	1,00824852
3	55,16	68,18	28.07.98	00:27:39	29,746607	30,012118	30	0,99115321
3,02	54,95	68,01	28.07.98	00:28:09	29,937325	30,22557	30,2	0,99046356
3	54,87	68,13	28.07.98	00:28:38	30,010172	30,074842	30	0,99784968
2,97	54,23	67,69	28.07.98	00:29:09	30,596796	30,628813	29,7	0,9989547
2,97	54,59	67,84	28.07.98	00:29:39	30,265974	30,439556	29,7	0,99429748
3	55,08	68,3	28.07.98	00:30:08	29,819176	29,861766	30	0,99857375
2,95	54,2	67,71	28.07.98	00:30:38	30,624464	30,603554	29,5	1,00068324
2,97	54,38	67,71	28.07.98	00:31:08	30,458687	30,603554	29,7	0,99526634
2,97	54,59	67,9	28.07.98	00:31:38	30,265974	30,36397	29,7	0,99677261
2,97	53,82	67,48	28.07.98	00:32:08	30,976252	30,894478	29,7	1,00264687
2,95	54,52	67,77	28.07.98	00:32:38	30,330129	30,527823	29,5	0,99352412
2,97	55,15	68,03	28.07.98	00:33:08	29,755672	30,20043	29,7	0,98527313
2,97	53,86	67,27	28.07.98	00:33:39	30,939105	31,160972	29,7	0,99287997
2,89	54,12	67,4	28.07.98	00:34:08	30,698319	30,995902	28,9	0,99039929
2,95	54,32	67,66	28.07.98	00:34:39	30,513885	30,666714	29,5	0,99501644
2,95	54,56	67,35	28.07.98	00:35:08	30,293459	31,059353	29,5	0,97534095
2,92	53,23	67,09	28.07.98	00:35:39	31,527402	31,390058	29,2	1,00437539
2,92	52,98	67,31	28.07.98	00:36:09	31,762785	31,110147	29,2	1,02097829
2,95	55,02	67,67	28.07.98	00:36:39	29,873672	30,654079	29,5	0,97454149
2,89	53,87	67,2	28.07.98	00:37:09	30,929822	31,249988	28,9	0,98975469
2,92	53,5	66,99	28.07.98	00:37:39	31,274427	31,517594	29,2	0,99228471
2,92	54,04	67,45	28.07.98	00:38:09	30,772284	30,932498	29,2	0,99482051
2,89	54,94	67,79	28.07.98	00:38:40	29,946425	30,502595	28,9	0,98176649
2,92	54,15	67,66	28.07.98	00:39:10	30,670611	30,666714	29,2	1,00012705
2,92	54,76	68	28.07.98	00:39:39	30,110509	30,238142	29,2	0,99577908
2,89	54,27	67,82	28.07.98	00:40:09	30,55993	30,464766	28,9	1,00312375
2,89	55	67,89	28.07.98	00:40:39	29,89185	30,376563	28,9	0,9840432
2,89	55,83	68,52	28.07.98	00:41:08	29,142941	29,586806	28,9	0,98499789
2,87	55,34	68,61	28.07.98	00:41:39	29,583711	29,474577	28,7	1,00370265
2,87	55,18	68,57	28.07.98	00:42:09	29,728481	29,524438	28,7	1,00691098
2,89	55,76	69,01	28.07.98	00:42:39	29,205671	28,977554	28,9	1,00787218
2,89	55,92	69,12	28.07.98	00:43:08	29,062404	28,841378	28,9	1,00766351
2,87	56,96	69,5	28.07.98	00:43:38	28,141046	28,372614	28,7	0,99183834
2,87	56,52	69,6	28.07.98	00:44:08	28,528781	28,24968	28,7	1,00987979
2,87	57,34	69,84	28.07.98	00:44:38	27,808586	27,95536	28,7	0,99474971
2,84	56,31	69,29	28.07.98	00:45:08	28,714902	28,63135	28,4	1,00291821
2,87	57,57	69,87	28.07.98	00:45:38	27,608429	27,918641	28,7	0,98888873
2,84	56,8	69,49	28.07.98	00:46:08	28,281693	28,384917	28,4	0,99636344
2,84	56,57	69,16	28.07.98	00:46:38	28,484569	28,791913	28,4	0,98932532
2,84	56,72	69,4	28.07.98	00:47:08	28,352165	28,495724	28,4	0,9949621
2,82	56,94	69,93	28.07.98	00:47:39	28,158605	27,84525	28,2	1,01125344
2,82	57,67	70,03	28.07.98	00:48:09	27,521654	27,723073	28,2	0,99273462
2,84	56,85	69,68	28.07.98	00:48:38	28,237698	28,151461	28,4	1,00306333
2,82	57,18	69,94	28.07.98	00:49:08	27,9483	27,833025	28,2	1,00414167
2,82	56,85	69,89	28.07.98	00:49:38	28,237698	27,894171	28,2	1,0123154
2,84	56,74	69,49	28.07.98	00:50:08	28,334538	28,384917	28,4	0,99822516
2,77	56,82	69,39	28.07.98	00:50:39	28,26409	28,508045	27,7	0,99144263
2,74	56,13	69,11	28.07.98	00:51:09	28,874988	28,853749	27,4	1,00073609
2,82	55,24	68,54	28.07.98	00:51:39	29,674143	29,561853	28,2	1,00379846
2,82	55,55	68,65	28.07.98	00:52:09	29,394333	29,424744	28,2	0,9989665
2,79	55,26	68,63	28.07.98	00:52:38	29,656043	29,449657	27,9	1,00700812
2,77	55,59	68,93	28.07.98	00:55:20	29,358343	29,076728	27,7	1,00968523
2,77	55,84	68,93	28.07.98	00:55:51	29,133986	29,076728	27,7	1,00196922
2,77	56,24	69,38	28.07.98	00:56:21	28,777097	28,520367	27,7	1,00900163
2,74	57,02	69,74	28.07.98	00:56:51	28,088405	28,07787	27,4	1,0003752
2,74	56,67	69,71	28.07.98	00:57:21	28,396261	28,114658	27,4	1,01001624
2,74	56,39	69,55	28.07.98	00:58:45	28,643917	28,311125	27,4	1,01175483
2,74	58,02	70,52	28.07.98	00:59:14	27,21912	27,126912	27,4	1,00339913
2,69	58,1	70,76	28.07.98	00:59:44	27,150226	26,836425	26,9	1,0116931
2,74	58,36	70,7	28.07.98	01:00:14	26,926973	26,908954	27,4	1,00066962

Druck [dbar]	Trübung 1 [%]	Trübung 2 [%]	Datum	Zeit	Att. 1 [1/m]	Att. 2 [1/m]	Druck [cbar]	Att. 1 / Att. 2 (korr.)
2,69	58,38	71,08	28.07.98	01:00:44	26,909841	26,450638	26,9	1,01736077
2,72	59,33	71,31	28.07.98	01:01:14	26,102755	26,174424	27,2	0,99726187
2,72	59,11	71,21	28.07.98	01:01:44	26,288504	26,294407	27,2	0,99977547
2,74	59,13	71,3	28.07.98	01:02:14	26,271589	26,186415	27,4	1,0032526
2,72	59,39	71,14	28.07.98	01:02:43	26,052216	26,378496	27,2	0,98763085
2,72	58,8	71,12	28.07.98	01:03:14	26,551417	26,402536	27,2	1,00563886
2,72	58,75	71,29	28.07.98	01:03:44	26,593952	26,198407	27,2	1,01509803
2,69	58,99	71,24	28.07.98	01:04:15	26,390112	26,258395	26,9	1,00501621
2,69	58,99	71,52	28.07.98	01:04:45	26,390112	25,923006	26,9	1,01801898
2,72	59,68	71,36	28.07.98	01:05:15	25,808662	26,114496	27,2	0,98828872
2,69	59,58	71,45	28.07.98	01:05:45	25,892512	26,00673	26,9	0,99560813
2,69	59,45	71,41	28.07.98	01:06:15	26,001728	26,054609	26,9	0,99797038
2,69	59,69	71,74	28.07.98	01:06:46	25,800284	25,660407	26,9	1,00545111
2,69	59,39	71,24	28.07.98	01:07:16	26,052216	26,258395	26,9	0,99214809
2,67	59,71	71,64	28.07.98	01:07:45	25,783534	25,77967	26,7	1,00014987
2,69	58,3	70,59	28.07.98	01:08:15	26,978405	27,042085	26,9	0,99764514
2,69	57,46	70,46	28.07.98	01:08:45	27,704057	27,199689	26,9	1,01854315
2,67	57,6	70,24	28.07.98	01:09:15	27,582381	27,467066	26,7	1,00419829
2,69	57,5	70,24	28.07.98	01:09:44	27,669262	27,467066	26,9	1,00736139
2,72	56,77	69,78	28.07.98	01:10:14	28,308108	28,028845	27,2	1,00996342
2,54	56,35	69,76	28.07.98	01:10:44	28,679397	28,053354	25,4	1,02231616
2,59	56,54	69,89	28.07.98	01:11:14	28,511092	27,894171	25,9	1,02211649
2,72	56,88	69,66	28.07.98	01:11:44	28,21132	28,176005	27,2	1,00125336
2,57	54,8	68,75	28.07.98	01:12:13	30,074	29,30029	25,7	1,02640621
2,54	56,5	69,62	28.07.98	01:12:44	28,546477	28,225115	25,4	1,01138569
2,69	55,28	68,88	28.07.98	01:13:14	29,63795	29,13877	26,9	1,01713114
2,64	55,15	69,02	28.07.98	01:13:45	29,755672	28,965166	26,4	1,02729162
2,64	55,1	68,89	28.07.98	01:14:14	29,801023	29,126358	26,4	1,0231634
2,57	54,76	68,62	28.07.98	01:14:44	30,110509	29,462116	25,7	1,02200771
2,67	54,22	68,41	28.07.98	01:15:14	30,606017	29,724175	26,7	1,02966749
2,62	55,85	69,51	28.07.98	01:15:45	29,125033	28,360312	26,2	1,02696447
2,62	56,16	69,78	28.07.98	01:16:15	28,848271	28,028845	26,2	1,0292351
2,64	56,71	69,93	28.07.98	01:16:45	28,360981	27,84525	26,4	1,01852132
2,62	56,2	69,58	28.07.98	01:17:15	28,812671	28,274253	26,2	1,01
2,59	54,49	68,73	28.07.98	01:17:46	30,357649	29,325166	25,9	1,03
2,62	52,69	67,4	28.07.98	01:18:15	32,037225	30,995902	26,2	1,03
2,59	53,51	68,09	28.07.98	01:18:45	31,265082	30,125055	25,9	1,03
2,57	51,45	66,81	28.07.98	01:19:15	33,227986	31,747639	25,7	1,04
2,59	51,61	66,63	28.07.98	01:19:45	33,072737	31,978305	25,9	1,0
2,59	49	64,67	28.07.98	01:20:14	35,667494	34,531122	25,9	1,03
2,59	42	59,6	28.07.98	01:20:45	43,375028	41,511499	25,9	1,04
2,59	38,11	56,8	28.07.98	01:21:14	48,234674	45,625695	25,9	1,05
2,59	39,05	57,35	28.07.98	01:21:44	47,016365	44,801773	25,9	1,04
2,57	40,67	59,08	28.07.98	01:24:28	44,983973	42,260746	25,7	1,0
2,57	52,98	67,45	28.07.98	01:24:58	31,762785	30,932498	25,7	1,0
2,57	53,41	67,71	28.07.98	01:25:29	31,35861	30,603554	25,7	1,02
2,54	52,91	67,63	28.07.98	01:25:59	31,828891	30,704633	25,4	1,03
2,57	53,34	67,93	28.07.98	01:26:29	31,424183	30,326202	25,7	1,03
2,57	55,46	69,13	28.07.98	01:26:59	29,475407	28,829009	25,7	1,03
2,52	55,49	68,71	28.07.98	01:28:25	29,448368	29,35005	25,2	1,02242179
2,52	56,4	69,88	28.07.98	01:28:55	28,635051	27,906405	25,2	1,00334985
2,52	57,48	70,63	28.07.98	01:29:25	27,686656	26,99365	25,2	1,02611037
2,54	58,49	71,03	28.07.98	01:29:56	26,815719	26,510802	25,4	1,02567294
2,54	59,5	71,65	28.07.98	01:30:26	25,959694	25,767736	25,4	1,01150162
2,52	59,61	71,89	28.07.98	01:30:56	25,867342	25,481823	25,2	1,00744953
2,52	59,82	72,02	28.07.98	01:31:25	25,691507	25,327351	25,2	1,01512919
2,49	59,7	71,94	28.07.98	01:31:55	25,791908	25,422377	24,9	1,01437796
2,49	59,76	72,01	28.07.98	01:32:25	25,741682	25,339224	24,9	1,01453565
2,49	60,4	72,39	28.07.98	01:32:55	25,209054	24,889223	24,9	1,01588284
2,49	60,39	72,37	28.07.98	01:33:25	25,217333	24,912848	24,9	1,0128502
2,41	59,96	72,65	28.07.98	01:33:55	25,574626	24,582686	24,1	1,01222201
2,41	60,08	72,41	28.07.98	01:34:25	25,474659	24,865604	24,1	1,04035115
2,49	59,92	72,31	28.07.98	01:34:55	25,607992	24,983763	24,9	1,02449388
2,41	59,83	72,11	28.07.98	01:35:24	25,683149	25,220572	24,1	1,0249854
2,52	59,79	72,11	28.07.98	01:35:54	25,716588	25,220572	25,2	1,01834124
2,49	59,52	72,02	28.07.98	01:36:24	25,94289	25,327351	24,9	1,01966711
2,46	58,64	71,75	28.07.98	01:36:54	26,687656	25,648489	24,6	1,02430332
2,46	58,71	71,44	28.07.98	01:37:23	26,628006	26,018697	24,6	1,04051572
2,49	59,02	71,51	28.07.98	01:37:53	26,364691	25,934962	24,9	1,0234181
2,46	58,16	71,18	28.07.98	01:38:24	27,098618	26,330435	24,6	1,01656949
2,49	56,8	70,36	28.07.98	01:38:54	28,281693	27,32112	24,9	1,0291747
2,49	56,82	70,28	28.07.98	01:39:24	28,26409	27,41839	24,9	1,03515862
2,44	56,37	69,66	28.07.98	01:39:54	28,661654	28,176005	24,4	1,03084428
2,46	55,73	69,67	28.07.98	01:40:24	29,232579	28,163732	24,6	1,01723626
2,46	55,32	69,19	28.07.98	01:40:54	29,601784	28,754834	24,6	1,03795118
2,46	54,68	69,11	28.07.98	01:41:25	30,183609	28,853749	24,6	1,02945419
2,46	55,6	69,4	28.07.98	01:41:55	29,349349	28,495724	24,6	1,04608967
2,44	55,05	68,96	28.07.98	01:42:25	29,846416	29,039524	24,4	1,02995627
2,44	54,73	68,94	28.07.98	01:42:55	30,137909	29,064325	24,4	1,02778599
2,44	55,21	69,1	28.07.98	01:43:25	29,701304	28,866121	24,4	1,03693821
2,41	54,95	69,19	28.07.98	01:43:55	29,937325	28,754834	24,1	1,02893299
2,44	55,3	69,41	28.07.98	01:44:24	29,619864	28,483405	24,4	1,04112323
								1,03989899

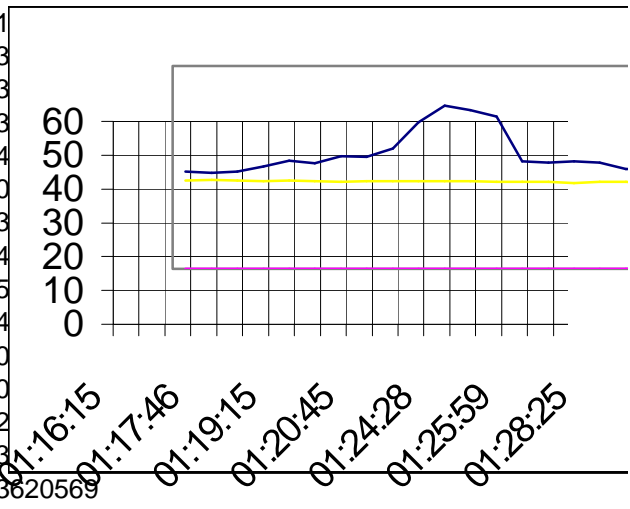

Druck [dbar]	Trübung 1 [%]	Trübung 2 [%]	Datum	Zeit	Att. 1 [1/m]	Att. 2 [1/m]	Druck [cbar]	Att. 1 / Att. 2 (korr.)
2,46	55,39	69,36	28.07.98	01:44:54	29,538556	28,545017	24,6	1,03480601
2,44	55,44	69,44	28.07.98	01:45:24	29,493442	28,446458	24,4	1,0368054
2,41	55,8	69,41	28.07.98	01:45:55	29,169816	28,483405	24,1	1,02409863
2,41	55,79	69,56	28.07.98	01:46:25	29,178777	28,298832	24,1	1,03109474
2,41	56,05	69,84	28.07.98	01:46:55	28,946302	27,95536	24,1	1,03544729
2,44	56,91	69,88	28.07.98	01:47:24	28,184956	27,906405	24,4	1,00998161
2,41	57,01	70,13	28.07.98	01:47:55	28,097175	27,601069	24,1	1,01797414
2,41	57,11	70,32	28.07.98	01:48:25	28,009548	27,369741	24,1	1,02337641
2,41	57,45	70,62	28.07.98	01:48:55	27,712759	27,005756	24,1	1,02617972
2,39	57,29	70,47	28.07.98	01:49:25	27,852205	27,187555	23,9	1,02444685
2,39	57,59	70,76	28.07.98	01:49:55	27,591062	26,836425	23,9	1,02811988
2,44	57,65	70,9	28.07.98	01:50:25	27,538997	26,667429	24,4	1,03268287
2,36	59,31	71,02	28.07.98	01:53:12	26,119613	26,52284	23,6	0,98479698
2,39	60,53	72,72	28.07.98	01:53:44	25,101554	24,500344	23,9	1,02453881
2,36	60,03	72,42	28.07.98	01:54:14	25,516287	24,853797	23,6	1,02665551
2,39	61,77	73,37	28.07.98	01:54:44	24,087619	23,739507	23,9	1,01466382
2,39	61,93	73,29	28.07.98	01:55:14	23,958274	23,832784	23,9	1,00526542
2,36	62,86	74,06	28.07.98	01:56:54	23,213008	22,939189	23,6	1,01193671
2,34	63,2	74,08	28.07.98	01:57:24	22,943294	22,916103	23,4	1,00118656
2,36	63,22	74,13	28.07.98	01:57:54	22,927474	22,858415	23,6	1,00302118
2,36	62,77	74,08	28.07.98	01:58:24	23,284647	22,916103	23,6	1,0160823
2,36	62,91	73,97	28.07.98	01:58:54	23,173253	23,043155	23,6	1,00564584
2,36	62,78	74,03	28.07.98	01:59:23	23,276682	22,97383	23,6	1,01318245
2,39	63,34	74,1	28.07.98	01:59:53	22,832657	22,893023	23,9	0,99736314
2,36	63,19	74,04	28.07.98	02:00:24	22,951206	22,962282	23,6	0,99951767
2,34	62,86	73,78	28.07.98	02:00:53	23,213008	23,263053	23,4	0,99784871
2,34	63,09	73,57	28.07.98	02:01:23	23,030395	23,506759	23,4	0,97973504
2,34	63,06	73,57	28.07.98	02:01:53	23,054177	23,506759	23,4	0,98074672
2,34	62,55	73,51	28.07.98	02:02:23	23,460197	23,576517	23,4	0,9950663
2,34	62,28	73,42	28.07.98	02:02:54	23,676492	23,681261	23,4	0,99979863
2,34	62,34	73,35	28.07.98	02:03:24	23,628346	23,762817	23,4	0,99434111
2,34	61,8	73,27	28.07.98	02:03:54	24,063341	23,856119	23,4	1,00868632
2,34	61,81	73,1	28.07.98	02:04:24	24,055251	24,054726	23,4	1,00002185
2,34	61,29	72,93	28.07.98	02:04:55	24,477674	24,253794	23,4	1,00923073
2,34	61,61	73,03	28.07.98	02:05:24	24,2173	24,136639	23,4	1,00334183
2,31	61,65	72,91	28.07.98	02:05:55	24,184848	24,277245	23,1	0,9961941
2,31	61,35	72,85	28.07.98	02:06:25	24,428751	24,347634	23,1	1,00333159
2,31	61,15	72,72	28.07.98	02:06:54	24,592016	24,500344	23,1	1,00374165
2,31	60,68	72,62	28.07.98	02:07:24	24,977802	24,618	23,1	1,0146154
2,31	60,73	72,62	28.07.98	02:07:55	24,936619	24,618	23,1	1,01294253
2,31	60,28	72,43	28.07.98	02:08:24	25,308491	24,841991	23,1	1,01877865
2,29	60,47	72,24	28.07.98	02:08:54	25,151141	25,066572	22,9	1,00337377
2,29	60,98	72,73	28.07.98	02:09:25	24,731212	24,488588	22,9	1,00990765
2,29	61,36	72,99	28.07.98	02:09:55	24,420601	24,183482	22,9	1,00980502
2,31	61,19	72,8	28.07.98	02:10:25	24,55932	24,406337	23,1	1,0062682
2,31	61,39	72,9	28.07.98	02:10:55	24,396162	24,288972	23,1	1,00441308
2,29	60,72	72,91	28.07.98	02:11:25	24,944853	24,277245	22,9	1,02749933
2,29	61,2	73,06	28.07.98	02:11:56	24,55115	24,101524	22,9	1,01865551
2,29	61,04	72,96	28.07.98	02:12:26	24,68204	24,218631	22,9	1,01913441
2,29	60,99	73,25	28.07.98	02:12:55	24,723013	23,879461	22,9	1,03532545
2,29	61,02	73,14	28.07.98	02:13:25	24,698425	24,007953	22,9	1,02876015
2,29	61,5	73,38	28.07.98	02:13:56	24,306651	23,727855	22,9	1,0243931
2,29	61,24	73,33	28.07.98	02:14:26	24,518481	23,786133	22,9	1,03078886
2,29	61,63	73,46	28.07.98	02:14:57	24,201071	23,634692	22,9	1,02396389
2,29	62,18	73,9	28.07.98	02:15:27	23,756839	23,124104	22,9	1,02736257
2,29	61,98	73,69	28.07.98	02:15:57	23,917922	23,367413	22,9	1,0235588
2,29	62,15	73,88	28.07.98	02:16:27	23,780968	23,147247	22,9	1,02737785
2,29	62,66	74,23	28.07.98	02:16:57	23,372345	22,743154	22,9	1,02766506
2,26	62,87	74,3	28.07.98	02:17:27	23,205054	22,662565	22,6	1,0239377
2,26	63,85	74,46	28.07.98	02:17:57	22,43168	22,478644	22,6	0,99791073
2,26	63,51	74,41	28.07.98	02:18:26	22,698641	22,536077	22,6	1,0072135
2,29	63,17	74,5	28.07.98	02:18:56	22,967034	22,432726	22,9	1,02381825
2,26	63,43	74,74	28.07.98	02:19:26	22,761663	22,157732	22,6	1,02725597
2,29	64,33	75,03	28.07.98	02:19:56	22,057205	21,826624	22,9	1,01056421
2,24	64,66	75,19	28.07.98	02:22:45	21,801371	21,644491	22,4	1,00724801
2,26	64,69	75,15	28.07.98	02:23:15	21,778178	21,689988	22,6	1,00406592
2,26	65,22	75,52	28.07.98	02:23:44	21,370201	21,270063	22,6	1,00470793
2,29	64,97	75,29	28.07.98	02:24:15	21,562228	21,530855	22,9	1,00145713
2,26	65,12	75,47	28.07.98	02:24:44	21,446923	21,326689	22,6	1,00563773
2,26	65,14	74,53	28.07.98	02:26:11	21,431569	22,398303	22,6	0,95683897
2,26	65,4	75,39	28.07.98	02:26:41	21,232396	21,417369	22,6	0,99136342
2,26	65,68	75,48	28.07.98	02:27:11	21,018786	21,315361	22,6	0,98608634
2,26	65,89	75,53	28.07.98	02:27:40	20,859175	21,258742	22,6	0,98120458
2,26	65,77	75,66	28.07.98	02:28:10	20,950319	21,111708	22,6	0,99235545
2,29	65,69	75,75	28.07.98	02:28:40	21,011174	21,010064	22,9	1,00005283
2,26	66,44	76,12	28.07.98	02:29:10	20,443545	20,593457	22,6	0,99272042
2,26	66,08	76,14	28.07.98	02:29:39	20,715203	20,570995	22,6	1,00701024
2,26	66,5	76,33	28.07.98	02:30:09	20,398412	20,357904	22,6	1,00198979
2,26	66,5	76,15	28.07.98	02:30:39	20,398412	20,559767	22,6	0,99215192
2,26	66,33	76,07	28.07.98	02:31:08	20,526395	20,649637	22,6	0,99403179
2,26	66,27	76,29	28.07.98	02:31:39	20,571644	20,402721	22,6	1,00827943
2,26	66,78	76,16	28.07.98	02:32:09	20,188328	20,54854	22,6	0,98247019

Druck [dbar]	Trübung 1 [%]	Trübung 2 [%]	Datum	Zeit	Att. 1 [1/m]	Att. 2 [1/m]	Druck [cbar]	Att. 1 / Att. 2 (korr.)
2,26	66,72	76,37	28.07.98	02:32:38	20,233271	20,31311	22,6	0,99606959
2,26	67,05	76,68	28.07.98	02:33:08	19,986579	19,966752	22,6	1,00099297
2,26	67,31	76,62	28.07.98	02:33:38	19,793069	20,03368	22,6	0,98798966
2,26	66,91	76,49	28.07.98	02:34:08	20,091088	20,17887	22,6	0,9956498
2,29	67,3	76,6	28.07.98	02:34:39	19,800497	20,056001	22,9	0,9872605
2,26	66,79	76,41	28.07.98	02:35:08	20,180841	20,26834	22,6	0,99568296
2,31	67,53	76,79	28.07.98	02:35:39	19,629912	19,844188	23,1	0,9892021
2,26	67,15	76,68	28.07.98	02:36:08	19,912063	19,966752	22,6	0,99726098
2,31	67,43	76,93	28.07.98	02:36:39	19,704008	19,68845	23,1	1,00079022
2,29	67,82	77,13	28.07.98	02:37:09	19,415652	19,466458	22,9	0,99739008
2,29	67,42	76,82	28.07.98	02:37:38	19,711424	19,810791	22,9	0,99498417
2,29	67,79	77,17	28.07.98	02:38:08	19,437775	19,422129	22,9	1,00080555
2,29	67,79	77,13	28.07.98	02:38:38	19,437775	19,466458	22,9	0,99852651
2,29	66,87	76,6	28.07.98	02:39:08	20,120987	20,056001	22,9	1,00324026
2,31	67,59	76,67	28.07.98	02:39:38	19,585507	19,977903	23,1	0,98035849
2,31	68,15	77,16	28.07.98	02:40:08	19,172951	19,433209	23,1	0,98660757
2,31	68,02	76,87	28.07.98	02:40:38	19,26842	19,75516	23,1	0,97536139
2,31	67,74	76,73	28.07.98	02:41:08	19,474667	19,911019	23,1	0,97808488
2,34	67,69	76,76	28.07.98	02:41:38	19,511586	19,877597	23,4	0,98158678
2,31	67,02	76,18	28.07.98	02:42:08	20,008955	20,52609	23,1	0,97480599
2,34	64,46	74,37	28.07.98	02:42:38	21,956265	22,582051	23,4	0,97228838
2,31	62,83	73,63	28.07.98	02:43:08	23,236876	23,437058	23,1	0,99145875
2,34	67,28	76,38	28.07.98	02:43:38	19,815359	20,301916	23,4	0,97603394
2,36	64,75	75,06	28.07.98	02:44:08	21,731824	21,792445	23,6	0,99721829
2,36	66,46	75,51	28.07.98	02:44:39	20,428496	21,281385	23,6	0,95992324
2,36	66,38	75,75	28.07.98	02:45:09	20,488719	21,010064	23,6	0,97518594
2,36	67,89	76,79	28.07.98	02:45:38	19,364072	19,844188	23,6	0,97580572
2,39	66,51	76,04	28.07.98	02:46:09	20,390894	20,683362	23,9	0,98585972
2,39	68,8	77,3	28.07.98	02:46:38	18,698322	19,278218	23,9	0,96991964
2,39	66,14	75,62	28.07.98	02:47:09	20,669824	21,156923	23,9	0,97697686
2,41	68,24	76,96	28.07.98	02:47:39	19,106964	19,655114	24,1	0,97211157
2,41	67,91	77,05	28.07.98	02:48:09	19,349344	19,555186	24,1	0,98947381
2,44	67,89	77,01	28.07.98	02:48:38	19,364072	19,599584	24,4	0,98798381
2,46	68,5	77,54	28.07.98	02:51:24	18,916822	19,01317	24,6	0,99493258
2,49	67,04	76,91	28.07.98	02:51:54	19,994036	19,710681	24,9	1,01437574
2,52	67,58	77,28	28.07.98	02:52:24	19,592905	19,300342	25,2	1,01515844
2,52	67,65	77,2	28.07.98	02:52:54	19,541142	19,388897	25,2	1,00785214
2,54	67,25	76,73	28.07.98	02:53:23	19,837658	19,911019	25,4	0,99631556
2,54	66,05	76,33	28.07.98	02:53:53	20,737908	20,357904	25,4	1,01866615
2,57	62,21	73,04	28.07.98	02:55:26	23,732721	24,124932	25,7	0,98374251
2,59	65,38	76,21	28.07.98	02:55:55	21,247689	20,492426	25,9	1,03685572
2,62	65,94	76,56	28.07.98	02:56:26	20,821247	20,10066	26,2	1,03584894
2,64	60,26	72,94	28.07.98	02:56:56	25,325083	24,242072	26,4	1,04467486
2,64	62,34	74,46	28.07.98	02:57:26	23,628346	22,478644	26,4	1,05114639
2,64	63,02	74,71	28.07.98	02:57:56	23,085902	22,192058	26,4	1,04027767
2,67	63,14	74,85	28.07.98	02:58:26	22,990785	22,031988	26,7	1,04351839
2,67	62,85	74,92	28.07.98	02:58:56	23,220963	21,952066	26,7	1,05780306
2,69	60,25	73,03	28.07.98	02:59:25	25,333381	24,136639	26,9	1,04958196
2,69	59,36	72,32	28.07.98	02:59:56	26,077479	24,97194	26,9	1,04427128
2,72	59,55	72,52	28.07.98	03:00:26	25,917695	24,735817	27,2	1,04778001
2,72	61,26	73,86	28.07.98	03:00:55	24,502154	23,170395	27,2	1,05747674
2,74	59,64	72,71	28.07.98	03:01:26	25,842185	24,512103	27,4	1,05426226
2,74	57,21	71,1	28.07.98	03:01:55	27,922074	26,426584	27,4	1,05659038
2,77	56,58	70,52	28.07.98	03:02:25	28,475731	27,126912	27,7	1,04972253
2,79	54,4	68,58	28.07.98	03:02:55	30,440302	29,51197	27,9	1,03145611
2,79	54,37	69,13	28.07.98	03:03:25	30,467883	28,829009	27,9	1,05684806
2,79	55,55	69,78	28.07.98	03:03:55	29,394333	28,028845	27,9	1,04871725
2,82	54,21	68,97	28.07.98	03:04:25	30,61524	29,027127	28,2	1,05471134
2,82	53,57	68,25	28.07.98	03:04:55	31,209049	29,92438	28,2	1,0429305
2,82	52,46	67,71	28.07.98	03:05:24	32,255961	30,603554	28,2	1,05399394
2,84	51,88	67,54	28.07.98	03:05:54	32,811841	30,81849	28,4	1,06468038
2,84	53	68,26	28.07.98	03:06:24	31,743914	29,911854	28,4	1,06124862
2,87	51,07	66,83	28.07.98	03:06:54	33,598647	31,722048	28,7	1,05915757
2,87	50,61	66,46	28.07.98	03:07:24	34,05105	32,196728	28,7	1,05759348
2,89	50,5	66,45	28.07.98	03:07:53	34,159842	32,209594	28,9	1,06054867
2,92	53,45	68,67	28.07.98	03:08:24	31,321177	29,399839	29,2	1,06535201
2,92	49,49	65,47	28.07.98	03:08:54	35,169978	33,479933	29,2	1,05047934
2,95	51,91	67,35	28.07.98	03:09:23	32,782937	31,059353	29,5	1,05549324
2,92	55,15	69,5	28.07.98	03:09:53	29,755672	28,372614	29,2	1,04874625
2,92	52,25	67,94	28.07.98	03:10:23	32,456515	30,313617	29,2	1,07069094
2,97	55,28	69,81	28.07.98	03:10:53	29,63795	27,992095	29,7	1,05879716
2,97	54,58	69,26	28.07.98	03:11:23	30,275134	28,668376	29,7	1,05604633
2,97	54,91	69,37	28.07.98	03:11:53	29,973735	28,532691	29,7	1,05050501
3,02	55,61	69,95	28.07.98	03:12:22	29,340357	27,820801	30,2	1,05461943
3	53,78	68,68	28.07.98	03:12:53	31,013427	29,387389	30	1,05533115
3,02	53,19	68,39	28.07.98	03:13:23	31,564989	29,749175	30,2	1,06103744
3,02	53,16	68,21	28.07.98	03:13:53	31,593198	29,974505	30,2	1,05400232
3,02	53,16	68,07	28.07.98	03:14:23	31,593198	30,150173	30,2	1,04786125
3,05	53,91	68,7	28.07.98	03:14:53	30,89271	29,362494	30,5	1,05211463
3,05	53,29	68,2	28.07.98	03:15:22	31,471074	29,987041	30,5	1,04948917
3,07	54,17	68,82	28.07.98	03:15:53	30,652147	29,21328	30,7	1,04925387
3,1	54,85	69,22	28.07.98	03:16:22	30,0284	28,71777	31	1,0456383

Druck [dbar]	Trübung 1 [%]	Trübung 2 [%]	Datum	Zeit	Att. 1 [1/m]	Att. 2 [1/m]	Druck [cbar]	Att. 1 / Att. 2 (korr.)
3,07	54,31	68,87	28.07.98	03:16:53	30,523091	29,151184	30,7	1,0470618
3,07	53,93	68,53	28.07.98	03:17:22	30,874164	29,574329	30,7	1,04395147
3,12	54,53	69,1	28.07.98	03:17:52	30,320959	28,866121	31,2	1,05039948
3,15	54,55	68,84	28.07.98	03:20:34	30,302624	29,188436	31,5	1,03817224
3,17	53,81	68,32	28.07.98	03:21:04	30,985543	29,836733	31,7	1,03850322
3,2	53,18	67,82	28.07.98	03:21:34	31,57439	30,464766	32	1,0364232
3,2	51,67	66,64	28.07.98	03:22:04	33,014642	31,965474	32	1,03282193
3,22	51,56	66,56	28.07.98	03:22:34	33,1212	32,068176	32,2	1,03283704
3,22	52,2	67,31	28.07.98	03:23:04	32,504385	31,110147	32,2	1,04481616
3,22	50,67	65,96	28.07.98	03:24:29	33,991808	32,842404	32,2	1,03499756
3,25	50,81	66,03	28.07.98	03:24:59	33,85385	32,751716	32,5	1,03365119
3,27	50,94	66,09	28.07.98	03:25:30	33,726086	32,674059	32,7	1,03219762
3,27	51,61	66,52	28.07.98	03:26:00	33,072737	32,119574	32,7	1,02967545
3,27	51,85	66,75	28.07.98	03:26:30	32,840763	31,824458	32,7	1,03193469
3,3	49,8	65,13	28.07.98	03:27:00	34,85776	33,92511	33	1,02749144
3,3	51,13	66,07	28.07.98	03:27:29	33,539939	32,699937	33	1,02568819
3,3	51,42	66,51	28.07.98	03:27:59	33,257149	32,132428	33	1,03500268
3,32	50,59	65,8	28.07.98	03:28:30	34,070813	33,050055	33,2	1,03088522
3,35	50,51	65,66	28.07.98	03:29:00	34,149942	33,232163	33,5	1,02761719
3,32	51,17	66,17	28.07.98	03:29:29	33,500838	32,570626	33,2	1,02855984
3,32	51,61	66,47	28.07.98	03:29:59	33,072737	32,183865	33,2	1,02761857
3,35	51,39	66,13	28.07.98	03:30:29	33,286329	32,622327	33,5	1,02035423
3,35	51,23	65,99	28.07.98	03:30:58	33,442244	32,803526	33,5	1,01947103
3,38	51,76	66,39	28.07.98	03:31:28	32,927627	32,28683	33,8	1,019847
3,38	50,65	65,47	28.07.98	03:31:58	34,011548	33,479933	33,8	1,01587861
3,38	51,62	66,22	28.07.98	03:32:29	33,06305	32,506044	33,8	1,01713543
3,4	51,58	66,17	28.07.98	03:32:59	33,101809	32,570626	34	1,01630865
3,4	51,1	65,96	28.07.98	03:33:29	33,569284	32,842404	34	1,02213237
3,4	50,98	65,87	28.07.98	03:33:59	33,686839	32,959146	34	1,02207866
3,43	50,96	65,88	28.07.98	03:34:30	33,706459	32,946166	34,3	1,0230768
3,4	51,2	65,94	28.07.98	03:34:59	33,471533	32,868333	34	1,018352
3,43	50,4	65,24	28.07.98	03:35:29	34,258951	33,780828	34,3	1,01415365
3,45	49,82	64,9	28.07.98	03:35:59	34,837684	34,227579	34,5	1,01782495
3,45	50,13	65,26	28.07.98	03:36:29	34,527528	33,754622	34,5	1,02289779
3,45	49,91	65,03	28.07.98	03:36:59	34,74744	34,056487	34,5	1,02028845
3,48	48,93	64,59	28.07.98	03:37:29	35,738974	34,636955	34,8	1,03181628
3,48	48,75	64,08	28.07.98	03:37:59	35,923249	35,314739	34,8	1,01723106
3,48	48,88	64,13	28.07.98	03:38:29	35,790094	35,248052	34,8	1,01537793
3,48	49,24	64,19	28.07.98	03:38:59	35,423194	35,168095	34,8	1,00725371
3,48	49,26	64,39	28.07.98	03:39:29	35,40289	34,902113	34,8	1,01434804
3,5	48,75	64,08	28.07.98	03:39:59	35,923249	35,314739	35	1,01723106
3,53	48,32	63,57	28.07.98	03:40:28	36,366232	35,997939	35,3	1,01023094
3,53	48,13	63,37	28.07.98	03:40:59	36,563225	36,267358	35,3	1,00815795
3,53	48,12	63,55	28.07.98	03:41:29	36,573615	36,024843	35,3	1,01523316
3,53	48,39	63,63	28.07.98	03:41:58	36,29385	35,917279	35,3	1,01048442
3,53	48,13	63,47	28.07.98	03:42:28	36,563225	36,132542	35,3	1,01191953
3,55	48,01	63,43	28.07.98	03:42:59	36,688043	36,186443	35,5	1,01386155
3,55	48,15	63,48	28.07.98	03:43:29	36,542452	36,119072	35,5	1,01172179
3,55	48,18	63,5	28.07.98	03:44:00	36,511309	36,092139	35,5	1,0116139
3,55	48,34	63,49	28.07.98	03:44:30	36,345541	36,105605	35,5	1,00664539
3,58	48,29	63,41	28.07.98	03:44:59	36,397284	36,213406	35,8	1,00507763
3,58	48,91	63,92	28.07.98	03:45:29	35,759416	35,528489	35,8	1,00649975
3,58	48,54	63,74	28.07.98	03:45:59	36,139099	35,769598	35,8	1,01033002
3,63	48,64	63,81	28.07.98	03:48:50	36,036197	35,675753	36,3	1,01010335
3,63	48,57	63,63	28.07.98	03:49:20	36,108206	35,917279	36,3	1,00531577
3,63	48,14	63,46	28.07.98	03:49:49	36,552838	36,146014	36,3	1,011255
3,63	48,4	63,31	28.07.98	03:50:19	36,283519	36,348349	36,3	0,99821641
3,63	48,54	63,37	28.07.98	03:50:49	36,139099	36,267358	36,3	0,99646353
3,65	48,26	63,44	28.07.98	03:51:19	36,428356	36,172965	36,5	1,00706029
3,68	48,86	63,09	28.07.98	03:52:48	35,810556	36,645976	36,8	0,97720295
3,68	48,91	63,76	28.07.98	03:53:17	35,759416	35,742775	36,8	1,00046557
3,68	49,27	64,03	28.07.98	03:53:47	35,39274	35,381479	36,8	1,0003183
3,68	49,39	64,09	28.07.98	03:54:17	35,271111	35,301397	36,8	0,99914205
3,68	49,5	64,25	28.07.98	03:54:48	35,159876	35,088214	36,8	1,00204235
3,7	49,62	64,3	28.07.98	03:55:17	35,03881	35,021702	37	1,0004885
3,7	49,9	64,58	28.07.98	03:55:47	34,757459	34,650193	37	1,00309567
3,7	50,04	64,47	28.07.98	03:56:18	34,617375	34,795951	37	0,99486791
3,73	49,94	64,63	28.07.98	03:56:48	34,717395	34,584022	37,3	1,00385649
3,7	49,73	64,28	28.07.98	03:57:18	34,928091	35,048301	37	0,99657016
3,7	49,82	64,51	28.07.98	03:57:49	34,837684	34,742919	37	1,00272759
3,73	49,87	64,35	28.07.98	03:58:19	34,787528	34,955243	37,3	0,99520202
3,73	49,92	64,38	28.07.98	03:58:49	34,737423	34,915392	37,3	0,99490285
3,7	49,98	64,4	28.07.98	03:59:19	34,677363	34,888835	37	0,99393868
3,75	49,88	64,43	28.07.98	03:59:49	34,777503	34,849015	37,5	0,99794795
3,75	49,8	64,47	28.07.98	04:00:19	34,85776	34,795951	37,5	1,00177633
3,73	49,54	64,36	28.07.98	04:00:50	35,119488	34,941957	37,3	1,00508073
3,78	49,63	64,14	28.07.98	04:01:20	35,028735	35,23472	37,8	0,99415391
3,73	49,43	64,1	28.07.98	04:01:49	35,230633	35,288058	37,3	0,99837268
3,75	49,41	64,24	28.07.98	04:02:20	35,250868	35,101522	37,5	1,00425468
3,78	49,08	64,05	28.07.98	04:02:49	35,585928	35,354776	37,8	1,00653807
3,75	49,45	64,28	28.07.98	04:03:19	35,210406	35,048301	37,5	1,00462521
3,78	49,36	63,99	28.07.98	04:03:49	35,30149	35,434908	37,8	0,99623486

Druck [dbar]	Trübung 1 [%]	Trübung 2 [%]	Datum	Zeit	Att. 1 [1/m]	Att. 2 [1/m]	Druck [cbar]	Att. 1 / Att. 2 (korr.)
3,78	49,31	64,32	28.07.98	04:04:19	35,352164	34,995112	37,8	1,01020291
3,78	49,02	63,89	28.07.98	04:04:49	35,64709	35,568627	37,8	1,00220598
3,81	49,22	63,92	28.07.98	04:05:19	35,443507	35,528489	38,1	0,99760806
3,78	49,36	63,89	28.07.98	04:05:50	35,30149	35,568627	37,8	0,99248955
3,78	49,51	64,29	28.07.98	04:06:19	35,149776	35,035001	37,8	1,00327602
3,78	49,59	64,23	28.07.98	04:06:50	35,069049	35,114832	37,8	0,99869619
3,81	49,69	64,16	28.07.98	04:07:20	34,968324	35,208064	38,1	0,99319076
3,81	49,35	64,28	28.07.98	04:07:50	35,311621	35,048301	38,1	1,00751307
3,81	50,01	64,64	28.07.98	04:08:20	34,64736	34,570794	38,1	1,00221476
3,81	49,72	64,37	28.07.98	04:08:51	34,938146	34,928674	38,1	1,00027119
3,86	49,78	64,31	28.07.98	04:09:21	34,877844	35,008406	38,6	0,99627055
3,81	49,91	64,4	28.07.98	04:09:51	34,74744	34,888835	38,1	0,99594727
3,83	50,03	64,4	28.07.98	04:10:21	34,627368	34,888835	38,3	0,9925057
3,86	49,82	64,19	28.07.98	04:10:51	34,837684	35,168095	38,6	0,9906048
3,83	50,08	64,51	28.07.98	04:11:22	34,577423	34,742919	38,3	0,99523654
3,86	50,31	64,86	28.07.98	04:11:52	34,348316	34,280292	38,6	1,00198436
3,86	50,45	64,99	28.07.98	04:12:21	34,209372	34,109094	38,6	1,00293991
3,86	50,78	65,15	28.07.98	04:12:52	33,88338	33,898859	38,6	0,99954339
3,86	50,57	64,81	28.07.98	04:13:22	34,090584	34,346228	38,6	0,99255683
3,86	50,88	64,9	28.07.98	04:13:52	33,785013	34,227579	38,6	0,98706991
3,86	50,16	64,56	28.07.98	04:14:22	34,497614	34,676676	38,6	0,99483624
3,88	50,25	64,46	28.07.98	04:14:53	34,407982	34,809214	38,8	0,9884734
3,86	50,49	64,99	28.07.98	04:15:22	34,169744	34,109094	38,6	1,00177813
3,88	50,9	65,05	28.07.98	04:15:53	33,765363	34,030195	38,8	0,99221773
3,88	50,79	64,88	28.07.98	04:16:23	33,873535	34,253931	38,8	0,98889481
3,88	51,31	65,64	28.07.98	04:16:52	33,364226	33,258211	38,8	1,00318765
3,91	51,65	65	28.07.98	04:19:40	33,034	34,095939	39,1	0,96885436
3,91	51,97	66,02	28.07.98	04:20:09	32,725178	32,764665	39,1	0,99879482
3,91	51,76	66,01	28.07.98	04:20:39	32,927627	32,777617	39,1	1,0045766
3,91	52,4	66,29	28.07.98	04:21:09	32,31318	32,415712	39,1	0,99683697
3,93	52,49	66,09	28.07.98	04:21:40	32,227376	32,674059	39,3	0,98632911
3,91	52,54	66,44	28.07.98	04:22:48	32,17977	32,222462	39,1	0,99867509
3,93	53	66,81	28.07.98	04:23:18	31,743914	31,747639	39,3	0,99988265
3,93	53	66,57	28.07.98	04:23:48	31,743914	32,055332	39,3	0,99028498
3,93	53,18	66,66	28.07.98	04:24:19	31,57439	31,939817	39,3	0,98855888
3,93	53,37	66,94	28.07.98	04:24:48	31,39607	31,581433	39,3	0,99413061
3,96	53,85	67,2	28.07.98	04:25:19	30,948389	31,249988	39,6	0,99034882
3,96	54,63	67,79	28.07.98	04:25:49	30,22935	30,502595	39,6	0,99104192
3,96	54,67	68,05	28.07.98	04:26:18	30,192754	30,175298	39,6	1,00057849
3,96	54,58	68,06	28.07.98	04:26:49	30,275134	30,162734	39,6	1,00372643
3,96	55,05	68,07	28.07.98	04:27:19	29,846416	30,150173	39,6	0,98992521
3,96	55,12	68,2	28.07.98	04:27:49	29,782878	29,987041	39,6	0,99319164
3,98	55,26	68,34	28.07.98	04:28:20	29,656043	29,811707	39,8	0,99477843
3,98	55,65	68,7	28.07.98	04:28:50	29,304405	29,362494	39,8	0,99802166
3,98	55,74	68,61	28.07.98	04:29:20	29,223608	29,474577	39,8	0,99148526
3,98	55,81	68,81	28.07.98	04:29:50	29,160856	29,225704	39,8	0,99778112
3,98	56,14	68,95	28.07.98	04:30:19	28,866081	29,051924	39,8	0,99360307
3,98	56,98	69,39	28.07.98	04:30:49	28,123493	28,508045	39,8	0,98651077
3,98	56,46	69,28	28.07.98	04:31:19	28,581888	28,64369	39,8	0,99784238
4,01	57,02	69,73	28.07.98	04:31:49	28,088405	28,090131	40,1	0,99993856
4,01	57,61	69,85	28.07.98	04:32:19	27,573701	27,943119	40,1	0,98677966
4,01	57,61	70,04	28.07.98	04:32:49	27,573701	27,710865	40,1	0,99505019
4,01	57,96	70,13	28.07.98	04:33:19	27,270853	27,601069	40,1	0,98803612
4,01	57,77	70,22	28.07.98	04:33:48	27,435029	27,491415	40,1	0,99794896
4,03	57,64	70,31	28.07.98	04:34:18	27,547671	27,381901	40,3	1,006054
4,03	57,74	70,29	28.07.98	04:34:48	27,461001	27,406225	40,3	1,00199865
4,03	57,59	70,19	28.07.98	04:35:18	27,591062	27,527951	40,3	1,00229264
4,03	57,25	69,91	28.07.98	04:35:48	27,887127	27,869707	40,3	1,00062506
4,03	57,37	69,93	28.07.98	04:36:18	27,782433	27,84525	40,3	0,99774406
4,03	56,91	69,82	28.07.98	04:36:48	28,184956	27,979848	40,3	1,00733055
4,03	56,78	69,61	28.07.98	04:37:17	28,299302	28,237397	40,3	1,0021923
4,06	57,02	69,62	28.07.98	04:37:48	28,088405	28,225115	40,6	0,99515645
4,06	57,21	69,59	28.07.98	04:38:18	27,922074	28,261966	40,6	0,98797352
4,06	56,58	69,29	28.07.98	04:38:47	28,475731	28,63135	40,6	0,99456474
4,06	56,27	69,1	28.07.98	04:39:17	28,750433	28,866121	40,6	0,99599223
4,06	56,55	69,24	28.07.98	04:39:47	28,502249	28,693069	40,6	0,9933496
4,08	56,68	69,32	28.07.98	04:40:16	28,387439	28,59434	40,8	0,99276426
4,08	56,62	69,25	28.07.98	04:40:46	28,440395	28,680722	40,8	0,99162062
4,08	56,92	69,32	28.07.98	04:41:16	28,176171	28,59434	40,8	0,98537581
4,08	56,63	69,08	28.07.98	04:41:46	28,431565	28,890872	40,8	0,98410202
4,08	56,47	69,08	28.07.98	04:42:16	28,573033	28,890872	40,8	0,98899865
4,08	56,28	68,83	28.07.98	04:42:46	28,741548	29,200857	40,8	0,9842707
4,11	56,1	68,59	28.07.98	04:43:16	28,901719	29,499504	41,1	0,97973576
4,11	55,71	68,53	28.07.98	04:43:45	29,250526	29,574329	41,1	0,98905123
4,11	55,91	68,72	28.07.98	04:44:15	29,071347	29,337607	41,1	0,99092426
4,11	55,86	68,82	28.07.98	04:44:46	29,116081	29,21328	41,1	0,9966728
4,13	55,62	68,62	28.07.98	04:45:15	29,331367	29,462116	41,3	0,99556214
4,11	55,66	68,41	28.07.98	04:45:46	29,295421	29,724175	41,1	0,98557559
4,13	55,66	68,44	28.07.98	04:46:16	29,295421	29,686689	41,3	0,9868201
4,13	55,6	68,41	28.07.98	04:46:46	29,349349	29,724175	41,3	0,98738986
4,13	56,04	68,52	28.07.98	04:47:16	28,955223	29,586806	41,3	0,97865323
4,13	56,1	68,73	28.07.98	04:47:46	28,901719	29,325166	41,3	0,98556027

Druck [dbar]	Trübung 1 [%]	Trübung 2 [%]	Datum	Zeit	Att. 1 [1/m]	Att. 2 [1/m]	Druck [cbar]	Att. 1 / Att. 2 (korr.)
4,13	55,94	68,59	28.07.98	04:48:17	29,044525	29,499504	41,3	0,98457673
4,13	56,25	68,77	28.07.98	04:48:46	28,768207	29,275421	41,3	0,98267442
4,16	55,99	68,24	28.07.98	04:51:39	28,999854	29,936909	41,6	0,96869902
4,16	56,23	68,95	28.07.98	04:52:09	28,785988	29,051924	41,6	0,9908462
4,16	55,7	68,7	28.07.98	04:52:39	29,259502	29,362494	41,6	0,99649238
4,18	55,53	68,43	28.07.98	04:53:08	29,412339	29,699183	41,8	0,99034168
4,18	56,16	68,85	28.07.98	04:53:38	28,848271	29,176017	41,8	0,98876662
4,18	55,69	68,29	28.07.98	04:54:08	29,268479	29,874285	41,8	0,9797215
4,18	54,43	67,92	28.07.98	04:55:07	30,412736	30,33879	41,8	1,00243735
4,18	54,53	67,7	28.07.98	04:55:38	30,320959	30,616183	41,8	0,99035727
4,18	54,37	67,76	28.07.98	04:56:08	30,467883	30,540441	41,8	0,9976242
4,21	54,56	67,94	28.07.98	04:56:37	30,293459	30,313617	42,1	0,99933502
4,21	54,24	67,58	28.07.98	04:57:07	30,587577	30,767868	42,1	0,99414029
4,21	54,29	67,58	28.07.98	04:57:38	30,541507	30,767868	42,1	0,99264294
4,21	54,28	67,46	28.07.98	04:58:08	30,550718	30,919823	42,1	0,9880625
4,21	54,1	67,24	28.07.98	04:58:38	30,7168	31,199111	42,1	0,98454089
4,21	54,19	67,33	28.07.98	04:59:08	30,63369	31,084746	42,1	0,98548946
4,24	54,43	67,48	28.07.98	04:59:37	30,412736	30,894478	42,4	0,98440684
4,24	54,75	67,68	28.07.98	05:00:07	30,119641	30,641445	42,4	0,98297065
4,24	54,72	67,65	28.07.98	05:00:37	30,147046	30,679352	42,4	0,98264936
4,24	55,07	67,87	28.07.98	05:01:07	29,828254	30,401754	42,4	0,98113595
4,24	55,15	68,05	28.07.98	05:01:37	29,755672	30,175298	42,4	0,98609374
4,24	55,05	67,85	28.07.98	05:02:07	29,846416	30,426953	42,4	0,9809203
4,26	55,15	68,06	28.07.98	05:02:36	29,755672	30,162734	42,6	0,98650447
4,26	55,09	68,2	28.07.98	05:03:06	29,810099	29,987041	42,6	0,99409939
4,26	55,23	68,31	28.07.98	05:03:36	29,683195	29,849248	42,6	0,99443693
4,26	55,42	68,14	28.07.98	05:04:06	29,511482	30,062294	42,6	0,98167767
4,26	55,58	68,36	28.07.98	05:04:36	29,367338	29,786689	42,6	0,98592153
4,26	55,41	68,42	28.07.98	05:05:05	29,520505	29,711678	42,6	0,99356573
4,26	54,94	68,03	28.07.98	05:05:36	29,946425	30,20043	42,6	0,99158937
4,26	54,96	67,95	28.07.98	05:06:06	29,928227	30,301033	42,6	0,98769659
4,29	55,01	68,16	28.07.98	05:06:36	29,88276	30,037202	42,9	0,99485831
4,29	55,4	68,07	28.07.98	05:07:06	29,52953	30,150173	42,9	0,97941494
4,29	54,75	67,95	28.07.98	05:07:36	30,119641	30,301033	42,9	0,99401367
4,29	55,14	68,18	28.07.98	05:08:06	29,764739	30,012118	42,9	0,99175738
4,29	55,28	68,29	28.07.98	05:08:36	29,63795	29,874285	42,9	0,99208902
4,31	56,17	68,83	28.07.98	05:09:06	28,839369	29,200857	43,1	0,98762064
4,31	55,72	68,6	28.07.98	05:09:37	29,241552	29,487039	43,1	0,99167474
4,31	56,11	68,64	28.07.98	05:10:08	28,892807	29,437199	43,1	0,98150664
4,31	56,25	68,72	28.07.98	05:10:38	28,768207	29,337607	43,1	0,98059147
4,31	55,99	68,66	28.07.98	05:11:08	28,999854	29,412291	43,1	0,98597741
4,31	55,75	68,49	28.07.98	05:11:39	29,214639	29,624248	43,1	0,98617317
4,34	55,48	68,54	28.07.98	05:12:09	29,45738	29,561853	43,4	0,99646593
4,34	55,95	68,63	28.07.98	05:12:38	29,035588	29,449657	43,4	0,98593976
4,34	56,11	68,65	28.07.98	05:13:09	28,892807	29,424744	43,4	0,98192211
4,34	56,45	68,9	28.07.98	05:13:38	28,590745	29,113948	43,4	0,98202913
4,34	56,33	68,76	28.07.98	05:14:08	28,697147	29,287854	43,4	0,97983096
4,34	56,17	68,48	28.07.98	05:14:38	28,839369	29,636733	43,4	0,97309542
4,36	55,99	68,52	28.07.98	05:15:07	28,999854	29,586806	43,6	0,98016171
4,36	56,29	68,6	28.07.98	05:15:38	28,732664	29,487039	43,6	0,97441673
4,36	56,3	68,89	28.07.98	05:16:08	28,723783	29,126358	43,6	0,98617832
4,36	56,34	68,87	28.07.98	05:16:38	28,688271	29,151184	43,6	0,98412029
4,36	56,69	68,74	28.07.98	05:17:08	28,378618	29,312727	43,6	0,96813298
4,39	57,08	69,23	28.07.98	05:17:38	28,03582	28,705419	43,9	0,97667343
4,39	56,91	69,02	28.07.98	05:18:07	28,184956	28,965166	43,9	0,97306385
4,39	56,72	68,78	28.07.98	05:18:37	28,352165	29,262989	43,9	0,96887455
4,39	56,75	69,01	28.07.98	05:19:07	28,325726	28,977554	43,9	0,97750577
4,39	56,68	69,2	28.07.98	05:19:37	28,387439	28,742477	43,9	0,9876476
4,39	56,78	69,15	28.07.98	05:20:07	28,299302	28,804277	43,9	0,98246874
4,36	56,91	69,15	28.07.98	05:20:37	28,184956	28,804277	43,6	0,97849898
4,36	57,04	68,94	28.07.98	05:21:06	28,07087	29,064325	43,6	0,96581877
4,41	57,56	69,35	28.07.98	05:24:00	27,617115	28,557345	44,1	0,96707572
4,41	57,83	69,27	28.07.98	05:24:29	27,383126	28,656032	44,1	0,9555798
4,44	58,14	69,86	28.07.98	05:24:59	27,115815	27,930879	44,4	0,97081852
4,39	58,69	70,16	28.07.98	05:25:29	26,645042	27,564502	43,9	0,96664331
4,36	58,52	69,85	28.07.98	05:25:59	26,79008	27,943119	43,6	0,95873624
4,41	59,55	70,63	28.07.98	05:26:57	25,917695	26,99365	44,1	0,96014043
4,44	60,1	71,37	28.07.98	05:27:27	25,458017	26,102515	44,4	0,97530898
4,46	60,14	71,45	28.07.98	05:27:57	25,42475	26,00673	44,6	0,97762196
4,46	60,02	71,31	28.07.98	05:28:27	25,524617	26,174424	44,6	0,97517398
4,41	59,68	71,03	28.07.98	05:28:57	25,808662	26,510802	44,1	0,97351492
4,46	59,08	70,67	28.07.98	05:29:27	26,313886	26,945242	44,6	0,97656893
4,46	58,58	70,17	28.07.98	05:29:57	26,738842	27,552317	44,6	0,97047528
4,46	58,39	69,87	28.07.98	05:30:27	26,901277	27,918641	44,6	0,96355969
4,46	58,22	69,96	28.07.98	05:30:56	27,047062	27,808579	44,6	0,97261577
4,46	58,58	69,96	28.07.98	05:31:27	26,738842	27,808579	44,6	0,96153214
4,46	58,35	69,76	28.07.98	05:31:57	26,935541	28,053354	44,6	0,96015404
4,46	58,02	69,91	28.07.98	05:32:27	27,21912	27,869707	44,6	0,97665614
4,49	58,32	69,99	28.07.98	05:32:57	26,961255	27,771923	44,9	0,9708098
4,49	58,07	69,89	28.07.98	05:33:27	27,17605	27,894171	44,9	0,97425555
4,49	57,84	69,94	28.07.98	05:33:57	27,37448	27,833025	44,9	0,98352517
4,49	58,22	69,79	28.07.98	05:34:28	27,047062	28,016593	44,9	0,96539441

Druck [dbar]	Trübung 1 [%]	Trübung 2 [%]	Datum	Zeit	Att. 1 [1/m]	Att. 2 [1/m]	Druck [cbar]	Att. 1 / Att. 2 (korr.)
4,51	57,49	69,52	28.07.98	05:34:58	27,677958	28,348013	45,1	0,97636327
4,49	57,32	69,42	28.07.98	05:35:27	27,826029	28,471088	44,9	0,97734339
4,51	57,33	69,2	28.07.98	05:35:57	27,817307	28,742477	45,1	0,96781174
4,51	57,16	69,2	28.07.98	05:36:27	27,965792	28,742477	45,1	0,97297778
4,49	57,46	69,61	28.07.98	05:36:57	27,704057	28,237397	44,9	0,98111228
4,51	57,53	69,44	28.07.98	05:37:26	27,643182	28,446458	45,1	0,97176181
4,51	57,65	69,67	28.07.98	05:37:57	27,538997	28,163732	45,1	0,97781774
4,54	57,22	69,34	28.07.98	05:38:27	27,913335	28,569675	45,4	0,97702669
4,51	57,02	69,21	28.07.98	05:38:57	28,088405	28,730123	45,1	0,97766395
4,51	57,68	69,38	28.07.98	05:39:26	27,512985	28,520367	45,1	0,96467849
4,54	56,88	69,07	28.07.98	05:39:57	28,21132	28,90325	45,4	0,97606049
4,54	56,56	68,97	28.07.98	05:40:27	28,493408	29,027127	45,4	0,98161311
4,56	56,97	69,13	28.07.98	05:40:56	28,132269	28,829009	45,6	0,97583196
4,54	57,3	69,16	28.07.98	05:41:26	27,843478	28,791913	45,4	0,96705897
4,54	57,57	69,27	28.07.98	05:41:56	27,608429	28,656032	45,4	0,96344215
4,56	56,83	68,81	28.07.98	05:42:26	28,255292	29,225704	45,6	0,96679592
4,54	56,16	68,76	28.07.98	05:42:56	28,848271	29,287854	45,4	0,98499094
4,59	56,4	68,68	28.07.98	05:43:25	28,635051	29,387389	45,9	0,97439931
4,59	56,49	68,52	28.07.98	05:43:56	28,555328	29,586806	45,9	0,96513723
4,56	56,13	68,45	28.07.98	05:44:25	28,874988	29,674197	45,6	0,97306719
4,61	55,74	68,45	28.07.98	05:44:55	29,223608	29,674197	46,1	0,98481546
4,59	56,35	68,36	28.07.98	05:45:26	28,679397	29,786689	45,9	0,96282595
4,59	56,2	68,27	28.07.98	05:45:56	28,812671	29,899329	45,9	0,96365612
4,59	56,23	68,44	28.07.98	05:46:26	28,785988	29,686689	45,9	0,96965977
4,59	56,67	68,89	28.07.98	05:46:55	28,396261	29,126358	45,9	0,97493346
4,56	56,72	68,78	28.07.98	05:47:25	28,352165	29,262989	45,6	0,96887455
4,59	56,74	68,84	28.07.98	05:47:55	28,334538	29,188436	45,9	0,97074533
4,59	56,95	69,03	28.07.98	05:48:25	28,149825	28,952779	45,9	0,97226677
4,61	56,81	68,98	28.07.98	05:48:55	28,272891	29,014731	46,1	0,9744323
4,64	56,81	68,82	28.07.98	05:49:26	28,272891	29,21328	46,4	0,96780955
4,54	56,78	68,66	28.07.98	05:49:55	28,299302	29,412291	45,4	0,96215906
4,49	56,77	68,76	28.07.98	05:50:25	28,308108	29,287854	44,9	0,9665477
4,64	56,88	68,79	28.07.98	05:50:55	28,21132	29,250559	46,4	0,96447114
4,46	56,8	68,85	28.07.98	05:51:25	28,281693	29,176017	44,6	0,9693473
4,72	56,82	68,8	28.07.98	05:51:55	28,26409	29,238131	47,2	0,96668596
4,54	56,78	68,85	28.07.98	05:52:25	28,299302	29,176017	45,4	0,96995084
4,72	56,66	68,69	28.07.98	05:52:54	28,405085	29,374941	47,2	0,96698356
4,72	56,77	68,64	28.07.98	05:53:24	28,308108	29,437199	47,2	0,96164407
4,51	56,9	68,61	28.07.98	05:53:54	28,193742	29,474577	45,1	0,95654444
4,67	57,67	69,12	28.07.98	05:56:54	27,521654	28,841378	46,7	0,95424198
4,72	57,64	69,1	28.07.98	05:57:24	27,547671	28,866121	47,2	0,95432533
4,64	57,46	69,11	28.07.98	05:57:53	27,704057	28,853749	46,4	0,96015449
4,67	56,77	68,6	28.07.98	05:58:23	28,308108	29,487039	46,7	0,96001868
4,72	56,27	68,28	28.07.98	05:58:54	28,750433	29,886806	47,2	0,96197742
4,74	56,16	68,2	28.07.98	05:59:52	28,848271	29,987041	47,4	0,96202462
4,69	56,19	68,25	28.07.98	06:00:21	28,821569	29,92438	46,9	0,96314673
4,74	57,04	68,65	28.07.98	06:00:52	28,07087	29,424744	47,4	0,9539886
4,69	58,09	69,61	28.07.98	06:01:22	27,158833	28,237397	46,9	0,9618037
4,69	58,21	69,64	28.07.98	06:01:52	27,055651	28,200557	46,9	0,95940132
4,72	58,15	69,63	28.07.98	06:02:22	27,107215	28,212835	47,2	0,96081147
4,69	57,78	69,46	28.07.98	06:02:52	27,426375	28,421836	46,9	0,96497546
4,74	56,89	68,72	28.07.98	06:03:21	28,20253	29,337607	47,4	0,96130984
4,72	56,16	68,38	28.07.98	06:03:52	28,848271	29,761678	47,2	0,9693093
4,72	56,08	68,18	28.07.98	06:04:21	28,919547	30,012118	47,2	0,96359569
4,69	55,77	68,22	28.07.98	06:04:51	29,196705	29,961971	46,9	0,97445875
4,74	56,16	68,46	28.07.98	06:05:21	28,848271	29,661707	47,4	0,97257623
4,74	56,15	68,11	28.07.98	06:05:52	28,857175	30,099945	47,4	0,95871189
4,74	55,97	68,18	28.07.98	06:06:22	29,017718	30,012118	47,4	0,96686672
4,77	55,85	67,85	28.07.98	06:06:52	29,125033	30,426953	47,7	0,95721161
4,74	56,11	68,23	28.07.98	06:07:22	28,892807	29,949439	47,4	0,96471947
4,74	56,2	67,9	28.07.98	06:07:53	28,812671	30,36397	47,4	0,94890989
4,74	55,44	67,71	28.07.98	06:08:22	29,493442	30,603554	47,4	0,96372602
4,77	55,18	67,31	28.07.98	06:08:53	29,728481	31,110147	47,7	0,95558792
4,79	54,73	67,19	28.07.98	06:09:23	30,137909	31,262712	47,9	0,96402093
4,77	55,12	67,34	28.07.98	06:09:53	29,782878	31,072049	47,7	0,95851028
4,77	55,17	67,35	28.07.98	06:10:23	29,737543	31,059353	47,7	0,95744246
4,77	55,03	67,39	28.07.98	06:10:53	29,864585	31,008588	47,7	0,96310688
4,77	54,85	67,08	28.07.98	06:11:23	30,0284	31,402803	47,7	0,9562331
4,79	55,33	67,42	28.07.98	06:11:53	29,592746	30,970535	47,9	0,95551293
4,77	55,35	67,66	28.07.98	06:12:23	29,574676	30,666714	47,7	0,96439012
4,82	55,68	67,63	28.07.98	06:12:52	29,277458	30,704633	48,2	0,95351925
4,79	56,28	68,14	28.07.98	06:13:22	28,741548	30,062294	47,9	0,95606636
4,79	56,48	68,24	28.07.98	06:13:52	28,56418	29,936909	47,9	0,95414593
4,84	57,14	68,77	28.07.98	06:14:22	27,983289	29,275421	48,4	0,95586293
4,79	57,49	69,19	28.07.98	06:14:52	27,677958	28,754834	47,9	0,96254977
4,82	58,18	69,7	28.07.98	06:15:22	27,081427	28,126924	48,2	0,96282931
4,79	57,2	69,04	28.07.98	06:15:51	27,930814	28,940394	47,9	0,96511521
4,82	57,76	69,37	28.07.98	06:16:21	27,443685	28,532691	48,2	0,96183301
4,82	58,36	69,65	28.07.98	06:16:51	26,926973	28,18828	48,2	0,95525421
4,82	59,02	70,57	28.07.98	06:17:21	26,364691	27,066313	48,2	0,97407767
4,84	58,75	70,47	28.07.98	06:17:51	26,593952	27,187555	48,4	0,97816636
4,82	58,56	70,19	28.07.98	06:18:21	26,755916	27,527951	48,2	0,97195451

Druck [dbar]	Trübung 1 [%]	Trübung 2 [%]	Datum	Zeit	Att. 1 [1/m]	Att. 2 [1/m]	Druck [cbar]	Att. 1 / Att. 2 (korr.)
4,84	57,8	69,75	28.07.98	06:18:51	27,409071	28,065611	48,4	0,97660693
4,84	56,96	69,17	28.07.98	06:19:22	28,141046	28,779552	48,4	0,97781391
4,84	56,6	68,89	28.07.98	06:19:52	28,45806	29,126358	48,4	0,97705522
4,82	56,7	69	28.07.98	06:20:21	28,369799	28,989945	48,2	0,97860824
4,84	57,08	69,22	28.07.98	06:20:51	28,03582	28,71777	48,4	0,97625338
4,84	56,76	69,11	28.07.98	06:21:21	28,316917	28,853749	48,4	0,98139471
4,84	56,81	69	28.07.98	06:21:51	28,272891	28,989945	48,4	0,97526543
4,89	55,56	68,06	28.07.98	06:22:21	29,385333	30,162734	48,9	0,97422645
4,89	54,91	67,6	28.07.98	06:22:51	29,973735	30,742568	48,9	0,97499125
4,87	54,86	67,46	28.07.98	06:23:21	30,019285	30,919823	48,7	0,97087506
4,89	53,81	67,13	28.07.98	06:23:50	30,985543	31,339097	48,9	0,98871844
4,89	54,24	67,33	28.07.98	06:24:20	30,587577	31,084746	48,9	0,98400601
4,89	54,16	67,18	28.07.98	06:24:50	30,661378	31,275438	48,9	0,98036604
4,87	54,57	67,64	28.07.98	06:25:20	30,284295	30,691992	48,7	0,98671652
4,89	55,17	67,76	28.07.98	06:25:50	29,737543	30,540441	48,9	0,97371034
4,89	54,13	66,9	28.07.98	06:26:20	30,689081	31,632539	48,9	0,97017445
4,89	54,37	67,12	28.07.98	06:26:49	30,467883	31,351835	48,9	0,97180542
4,89	55,03	67,1	28.07.98	06:29:52	29,864585	31,377315	48,9	0,95178904
4,92	55,08	67,39	28.07.98	06:30:22	29,819176	31,008588	49,2	0,96164248
4,92	54,8	67,31	28.07.98	06:30:52	30,074	31,110147	49,2	0,96669422
4,92	54,91	67,26	28.07.98	06:31:22	29,973735	31,173683	49,2	0,96150767
4,92	55,1	67,39	28.07.98	06:31:51	29,801023	31,008588	49,2	0,96105709
4,94	54,83	66,67	28.07.98	06:32:45	30,046635	31,926992	49,4	0,94110447
4,94	54,23	66,97	28.07.98	06:33:15	30,596796	31,543124	49,4	0,96999892
4,94	54,36	66,83	28.07.98	06:33:46	30,47708	31,722048	49,4	0,96075385
4,94	53,64	66,8	28.07.98	06:34:16	31,143756	31,760438	49,4	0,98058336
4,94	54,33	66,63	28.07.98	06:34:46	30,504681	31,978305	49,4	0,95391803
4,97	54,51	67,05	28.07.98	06:35:16	30,339301	31,441105	49,7	0,96495826
4,97	55,1	67,39	28.07.98	06:35:47	29,801023	31,008588	49,7	0,96105709
4,94	55,11	67,17	28.07.98	06:36:17	29,79195	31,288166	49,4	0,95217948
4,97	55,27	67,12	28.07.98	06:36:47	29,646996	31,351835	49,7	0,94562237
4,97	54,7	67,31	28.07.98	06:37:17	30,165324	31,110147	49,7	0,96962973
4,99	55,17	67,07	28.07.98	06:37:47	29,737543	31,41555	49,9	0,94658673
4,99	55,51	67,29	28.07.98	06:38:17	29,43035	31,135556	49,9	0,94523284
4,99	55,69	67,28	28.07.98	06:38:47	29,268479	31,148263	49,9	0,93965045
4,99	55,3	67,45	28.07.98	06:39:18	29,619864	30,932498	49,9	0,95756456
4,99	55,26	67,47	28.07.98	06:39:47	29,656043	30,90715	49,9	0,95952049
4,99	55,74	67,46	28.07.98	06:40:18	29,223608	30,919823	49,9	0,94514151
4,99	55,78	68,01	28.07.98	06:40:47	29,18774	30,22557	49,9	0,96566386
5,02	56,26	68	28.07.98	06:41:18	28,759319	30,238142	50,2	0,95109412
5,02	56,88	68,8	28.07.98	06:41:48	28,21132	29,238131	50,2	0,96488111
4,99	57,11	68,93	28.07.98	06:42:19	28,009548	29,076728	49,9	0,96329779
4,99	57,12	68,9	28.07.98	06:42:49	28,000793	29,113948	49,9	0,9617656
4,99	57,22	69,11	28.07.98	06:43:19	27,913335	28,853749	49,9	0,96740756
4,99	57,03	68,87	28.07.98	06:43:48	28,079637	29,151184	49,9	0,96324175
4,99	56,91	68,72	28.07.98	06:44:18	28,184956	29,337607	49,9	0,96071079
5,02	56,67	68,51	28.07.98	06:44:48	28,396261	29,599285	50,2	0,95935631
5,02	56,31	68,03	28.07.98	06:45:18	28,714902	30,20043	50,2	0,95081105
5,02	55,43	67,59	28.07.98	06:45:47	29,502461	30,755217	50,2	0,95926688
5,02	55,48	67,42	28.07.98	06:46:17	29,45738	30,970535	50,2	0,9511421
5,04	55,16	66,87	28.07.98	06:46:47	29,746607	31,670889	50,4	0,9392413
5,02	55,07	67,06	28.07.98	06:47:17	29,828254	31,428299	50,2	0,94908904
5,04	55,16	67,29	28.07.98	06:47:46	29,746607	31,135556	50,4	0,95539025
5,04	55,29	67,26	28.07.98	06:48:16	29,628906	31,173683	50,4	0,95044613
5,04	55,05	66,98	28.07.98	06:48:46	29,846416	31,530358	50,4	0,94659299
5,04	54,56	66,5	28.07.98	06:49:16	30,293459	32,145284	50,4	0,94239199
5,04	53,97	66,53	28.07.98	06:49:46	30,837092	32,106722	50,4	0,96045597
5,04	53,78	66,33	28.07.98	06:50:16	31,013427	32,364136	50,4	0,95826526
5,07	53,34	66,49	28.07.98	06:50:46	31,424183	32,158142	50,7	0,97717657
5,07	53,69	66,16	28.07.98	06:51:15	31,097171	32,583549	50,7	0,95438258
5,07	53,57	66,2	28.07.98	06:51:46	31,209049	32,531871	50,7	0,95933764
5,07	53,74	65,94	28.07.98	06:52:15	31,050629	32,868333	50,7	0,94469741
5,04	53,64	65,84	28.07.98	06:52:46	31,143756	32,998095	50,4	0,94380468
5,07	53,46	66,09	28.07.98	06:53:16	31,311824	32,674059	50,7	0,95830836
5,07	54,02	66,12	28.07.98	06:53:46	30,790792	32,635257	50,7	0,94348244
5,04	53,63	65,88	28.07.98	06:54:16	31,153079	32,946166	50,4	0,94557522
5,1	53,49	65,91	28.07.98	06:54:45	31,283773	32,907241	51	0,95066534
5,07	53,99	66,26	28.07.98	06:55:16	30,818567	32,454414	50,7	0,94959555
5,1	53,84	65,78	28.07.98	06:55:45	30,957675	33,076047	51	0,93595451
5,04	53,45	65,48	28.07.98	06:56:15	31,321177	33,466875	50,4	0,93588594
5,07	52,8	64,89	28.07.98	06:56:45	31,93295	34,240754	50,7	0,93260065
5,1	53,93	66,03	28.07.98	06:57:15	30,874164	32,751716	51	0,94267318
5,07	53,9	65,94	28.07.98	06:57:44	30,901985	32,868333	50,7	0,94017501
5,1	53,32	65,19	28.07.98	06:58:15	31,442935	33,846381	51	0,92898956
5,1	54,12	65,62	28.07.98	06:58:45	30,698319	33,284266	51	0,92230723
5,1	54,45	66,05	28.07.98	06:59:15	30,394367	32,725822	51	0,92875793
5,12	54,15	65,88	28.07.98	06:59:46	30,670611	32,946166	51,2	0,93093109
5,1	53,31	65,27	28.07.98	07:00:15	31,452313	33,741521	51	0,93215456
5,12	52,42	65,17	28.07.98	07:03:10	32,294099	33,872616	51,2	0,95339845
5,12	52,43	65,11	28.07.98	07:03:39	32,284562	33,951369	51,2	0,95090603
5,15	53,89	65,78	28.07.98	07:04:10	30,911263	33,076047	51,5	0,93455131
5,15	54,17	66,18	28.07.98	07:04:40	30,652147	32,557706	51,5	0,94147133

Druck [dbar]	Trübung 1 [%]	Trübung 2 [%]	Datum	Zeit	Att. 1 [1/m]	Att. 2 [1/m]	Druck [cbar]	Att. 1 / Att. 2 (korr.)
5,15	54,23	66,11	28.07.98	07:05:10	30,596796	32,648189	51,5	0,93716672
5,15	54,55	66,48	28.07.98	07:06:05	30,302624	32,171003	51,5	0,94192351
5,17	52,76	64,67	28.07.98	07:06:35	31,970843	34,531122	51,7	0,92585559
5,2	53,44	65,29	28.07.98	07:07:04	31,330533	33,715326	52	0,92926679
5,17	54,72	66,33	28.07.98	07:07:35	30,147046	32,364136	51,7	0,93149547
5,2	54,88	66,73	28.07.98	07:08:04	30,00106	31,85008	52	0,94194614
5,17	53,71	65,76	28.07.98	07:08:34	31,078549	33,102046	51,7	0,93887094
5,15	54,27	65,91	28.07.98	07:09:04	30,55993	32,907241	51,5	0,92866886
5,12	54,7	66,07	28.07.98	07:09:34	30,165324	32,699937	51,2	0,92248875
5,1	55	66,43	28.07.98	07:10:04	29,89185	32,235332	51	0,92730083
5,1	55,35	66,78	28.07.98	07:10:35	29,574676	31,78604	51	0,93042972
5,15	54,76	66,26	28.07.98	07:11:05	30,110509	32,454414	51,5	0,92777855
5,15	55,02	66,6	28.07.98	07:11:35	29,873672	32,01681	51,5	0,9330621
5,12	55,96	67,49	28.07.98	07:12:05	29,026652	30,881809	51,2	0,93992719
5,12	54,48	66,07	28.07.98	07:12:35	30,366826	32,699937	51,2	0,92865092
5,17	53,86	66,87	28.07.98	07:13:05	30,939105	31,670889	51,7	0,97689412
5,1	53,17	65,08	28.07.98	07:13:35	31,583793	33,990773	51	0,92918724
4,99	55,46	67,24	28.07.98	07:14:05	29,475407	31,199111	49,9	0,94475153
5,15	55,91	67,66	28.07.98	07:14:35	29,071347	30,666714	51,5	0,94797722
5,12	55,07	66,82	28.07.98	07:15:04	29,828254	31,734843	51,2	0,93992129
5,12	55,39	67,48	28.07.98	07:15:34	29,538556	30,894478	51,2	0,95611116
5,22	54,58	66,66	28.07.98	07:16:04	30,275134	31,939817	52,2	0,94788061
5,15	54,84	66,78	28.07.98	07:16:35	30,037517	31,78604	51,5	0,94499083
5,3	54,69	66,13	28.07.98	07:17:04	30,174465	32,622327	53	0,92496361
5,15	55,95	67,46	28.07.98	07:17:34	29,035588	30,919823	51,5	0,9390606
5,17	55,02	66,79	28.07.98	07:18:04	29,873672	31,773238	51,7	0,9402149
5,12	56,01	67,57	28.07.98	07:18:33	28,981997	30,780521	51,2	0,94156942
5,15	55,76	67,35	28.07.98	07:19:04	29,205671	31,059353	51,5	0,94031808
5,12	54,92	66,74	28.07.98	07:19:33	29,96463	31,837268	51,2	0,94118094
5,17	54,61	66,77	28.07.98	07:20:04	30,247658	31,798844	51,7	0,9512188
5,17	54,2	66,5	28.07.98	07:20:33	30,624464	32,145284	51,7	0,95268916
5,17	55,83	68,06	28.07.98	07:21:03	29,142941	30,162734	51,7	0,9661903
5,2	55,91	67,83	28.07.98	07:21:33	29,071347	30,45216	52	0,95465631
5,17	54,35	66,24	28.07.98	07:22:02	30,486279	32,480225	51,7	0,93861044
5,2	54,96	66,77	28.07.98	07:22:32	29,928227	31,798844	52	0,94117341
5,15	56,39	67,87	28.07.98	07:23:02	28,643917	30,401754	51,5	0,94217975
5,22	54,99	66,94	28.07.98	07:23:32	29,900942	31,581433	52,2	0,94678862
5,17	54,19	65,72	28.07.98	07:24:02	30,63369	33,154069	51,7	0,92397978
5,2	54,45	66,18	28.07.98	07:24:32	30,394367	32,557706	52	0,9335537
5,15	54,35	65,82	28.07.98	07:25:01	30,486279	33,024071	51,5	0,92315326
5,25	56,26	67,27	28.07.98	07:25:31	28,759319	31,160972	52,5	0,92292753
5,22	56,69	67,82	28.07.98	07:26:01	28,378618	30,464766	52,2	0,9315226
5,2	55,68	67,2	28.07.98	07:26:31	29,277458	31,249988	52	0,93687902
5,2	56,34	68,21	28.07.98	07:27:01	28,688271	29,974505	52	0,95708908
5,2	55,79	67,14	28.07.98	07:27:31	29,178777	31,326362	52	0,93144482
5,2	54,82	66,26	28.07.98	07:28:02	30,055755	32,454414	52	0,92609143
5,2	55,36	66,85	28.07.98	07:28:31	29,565644	31,696464	52	0,93277418
5,2	56,04	67,4	28.07.98	07:29:02	28,955223	30,995902	52	0,93416295
5,2	56,36	67,63	28.07.98	07:29:32	28,670525	30,704633	52	0,93375241
5,17	57,4	68,38	28.07.98	07:30:02	27,756294	29,761678	51,7	0,93261859
5,17	57,07	68,36	28.07.98	07:30:32	28,04458	29,786689	51,7	0,94151384
5,17	57,35	68,8	28.07.98	07:31:01	27,799867	29,238131	51,7	0,95080863
5,2	57,53	68,6	28.07.98	07:31:31	27,643182	29,487039	52	0,93746889
5,2	59,53	70,2	28.07.98	07:32:01	25,93449	27,51577	52	0,94253185
5,17	60,09	70,53	28.07.98	07:32:32	25,466337	27,114789	51,7	0,93920471
5,2	60,21	70,8	28.07.98	07:33:03	25,366587	26,788106	52	0,94693467
5,2	60,16	70,73	28.07.98	07:33:33	25,408125	26,872682	52	0,94550016
5,17	59,22	69,94	28.07.98	07:34:03	26,195543	27,833025	51,7	0,94116767
5,07	60,32	70,98	28.07.98	07:34:33	25,275323	26,571009	50,7	0,95123685
5,22	60,08	70,53	28.07.98	07:35:02	25,474659	27,114789	52,2	0,93951161
5,17	59	70,06	28.07.98	07:35:32	26,381637	27,686453	51,7	0,95287167
5,2	60,42	70,56	28.07.98	07:38:21	25,192501	27,078429	52	0,9303531
5,22	61,02	71,39	28.07.98	07:38:51	24,698425	26,078559	52,2	0,94707785
5,22	61,66	71,77	28.07.98	07:39:21	24,176738	25,62466	52,2	0,94349499
5,22	61,3	71,63	28.07.98	07:39:50	24,469517	25,791606	52,2	0,94873958
5,22	61,54	71,6	28.07.98	07:40:20	24,274141	25,827422	52,2	0,93985922
5,25	61,09	71,17	28.07.98	07:41:15	24,6411	26,342448	52,5	0,93541421
5,22	62,59	72,19	28.07.98	07:41:45	23,428233	25,12577	52,2	0,93243842
5,22	62,41	72,2	28.07.98	07:42:15	23,572233	25,113927	52,2	0,938612
5,22	60,72	71,32	28.07.98	07:42:45	24,944853	26,162435	52,2	0,95346066
5,17	62,08	71,93	28.07.98	07:43:15	23,837316	25,434263	51,7	0,93721274
5,22	61,6	71,81	28.07.98	07:43:45	24,225416	25,577021	52,2	0,94715549
5,22	62,73	72,5	28.07.98	07:44:14	23,316519	24,7594	52,2	0,94172392
5,25	62,32	72,14	28.07.98	07:44:45	23,644389	25,185009	52,5	0,9388279
5,2	61,91	71,8	28.07.98	07:45:15	23,974423	25,588928	52	0,93690612
5,2	63,25	72,63	28.07.98	07:45:44	22,903753	24,606227	52	0,93081126
5,2	62,69	72,16	28.07.98	07:46:14	23,348412	25,161309	52	0,92794904
5,15	63,83	72,9	28.07.98	07:46:44	22,447344	24,288972	51,5	0,92417843
5,17	62,86	72,32	28.07.98	07:47:14	23,213008	24,97194	51,7	0,92956366
5,22	63,19	72,43	28.07.98	07:47:44	22,951206	24,841991	52,2	0,92388754
5,22	63,5	72,59	28.07.98	07:48:14	22,706514	24,653328	52,2	0,92103242
5,17	63,91	72,79	28.07.98	07:48:43	22,384717	24,418082	51,7	0,91672708

Druck [dbar]	Trübung 1 [%]	Trübung 2 [%]	Datum	Zeit	Att. 1 [1/m]	Att. 2 [1/m]	Druck [cbar]	Att. 1 / Att. 2 (korr.)
5,22	63,26	72,9	28.07.98	07:49:13	22,895848	24,288972	52,2	0,94264377
5,22	62,93	72,21	28.07.98	07:49:43	23,157359	25,102086	52,2	0,9225273
5,22	62,88	72,53	28.07.98	07:50:13	23,197102	24,724028	52,2	0,93824121
5,25	62,94	72,65	28.07.98	07:50:42	23,149415	24,582686	52,5	0,9416959
5,2	62,67	71,96	28.07.98	07:51:12	23,364366	25,398611	52	0,91990724
5,22	63,53	72,75	28.07.98	07:51:42	22,682898	24,465079	52,2	0,92715405
5,17	63,17	72,66	28.07.98	07:52:12	22,967034	24,570918	51,7	0,93472429
5,17	63,48	73,05	28.07.98	07:52:42	22,722265	24,113227	51,7	0,94231537
5,17	61,97	71,79	28.07.98	07:53:12	23,925989	25,600837	51,7	0,9345784
5,17	63,57	72,9	28.07.98	07:53:41	22,651426	24,288972	51,7	0,93258068
5,17	63,44	72,87	28.07.98	07:54:11	22,75378	24,324165	51,7	0,93543933
5,22	64,49	73,33	28.07.98	07:54:41	21,933001	23,786133	52,2	0,92209191
5,2	63,48	72,6	28.07.98	07:55:11	22,722265	24,64155	52	0,92211182
5,17	64,07	72,81	28.07.98	07:55:40	22,259698	24,394593	51,7	0,91248489
5,2	64,54	73,69	28.07.98	07:56:10	21,89425	23,367413	52	0,9369565
5,2	64,85	73,63	28.07.98	07:56:40	21,654664	23,437058	52	0,92394975
5,2	64,09	72,87	28.07.98	07:57:09	22,244092	24,324165	52	0,91448534
5,17	64,7	73,37	28.07.98	07:57:39	21,770449	23,739507	51,7	0,91705566
5,2	64,72	73,8	28.07.98	07:58:09	21,754996	23,239879	52	0,93610622
5,15	64,12	72,68	28.07.98	07:58:39	22,220693	24,547387	51,5	0,90521622
5,15	64,59	73,08	28.07.98	07:59:08	21,855529	24,078121	51,5	0,90769246
5,22	64,95	73,32	28.07.98	07:59:38	21,577622	23,797793	52,2	0,90670685
5,22	65,58	73,76	28.07.98	08:00:08	21,094971	23,286233	52,2	0,90589879
5,17	65,64	73,75	28.07.98	08:00:39	21,049246	23,297826	51,7	0,90348542
5,17	66,5	74,57	28.07.98	08:01:09	20,398412	22,352428	51,7	0,91258149
5,17	66,06	74,06	28.07.98	08:01:39	20,730338	22,939189	51,7	0,90370841
5,17	66,82	74,78	28.07.98	08:02:09	20,158387	22,111986	51,7	0,9116498
5,17	65,5	73,9	28.07.98	08:02:38	21,156002	23,124104	51,7	0,91488959
5,2	65,65	74,38	28.07.98	08:03:08	21,041629	22,570555	52	0,93226017
5,2	66,1	74,27	28.07.98	08:03:38	20,700072	22,697094	52	0,91201421
5,15	66,4	74,67	28.07.98	08:04:08	20,473656	22,237847	51,5	0,9206672
5,15	66,47	74,42	28.07.98	08:04:38	20,420973	22,524587	51,5	0,90660811
5,17	66,39	74,42	28.07.98	08:05:08	20,481187	22,524587	51,7	0,90928136
5,2	66,64	74,23	28.07.98	08:05:38	20,293259	22,743154	52	0,8922799
5,2	66,58	74,7	28.07.98	08:06:07	20,338298	22,203503	52	0,915995
5,2	66,76	74,51	28.07.98	08:06:38	20,203304	22,42125	52	0,90107842
5,17	66,65	74,45	28.07.98	08:07:08	20,285757	22,490127	51,7	0,90198497
5,15	68,01	75,63	28.07.98	08:07:38	19,275772	21,145617	51,5	0,91157292
5,15	67,48	75,04	28.07.98	08:08:08	19,666946	21,815229	51,5	0,90152371
5,17	67,75	75,59	28.07.98	08:08:38	19,467286	21,190849	51,7	0,91866477
5,2	66,54	74,76	28.07.98	08:09:07	20,368346	22,134856	52	0,92019329
5,17	66,74	74,68	28.07.98	08:09:37	20,218286	22,226398	51,7	0,90965193
5,12	67,8	75,64	28.07.98	08:10:07	19,4304	21,134313	51,2	0,91937694
5,15	67,68	75,59	28.07.98	08:10:36	19,518974	21,190849	51,5	0,9211039
5,15	67,18	75,01	28.07.98	08:11:06	19,88973	21,849418	51,5	0,91030938
5,15	68,12	75,63	28.07.98	08:11:36	19,194967	21,145617	51,5	0,90775155
5,15	69,22	76,59	28.07.98	08:12:06	18,394017	20,067163	51,5	0,91662269
5,17	69,75	76,85	28.07.98	08:12:35	18,012638	19,777408	51,7	0,91076839
5,12	69,76	76,8	28.07.98	08:15:26	18,00547	19,833054	51,2	0,90785162
5,12	70,36	77,22	28.07.98	08:15:57	17,577263	19,36675	51,2	0,90760005
5,12	69,71	76,82	28.07.98	08:16:27	18,04132	19,810791	51,2	0,91068145
5,12	68,58	76,18	28.07.98	08:16:57	18,858462	20,52609	51,2	0,9187557
5,12	69,76	76,68	28.07.98	08:17:27	18,00547	19,966752	51,2	0,9017726
5,1	70,16	77,12	28.07.98	08:17:57	17,719592	19,477544	51	0,90974466
5,12	70,44	77,22	28.07.98	08:18:49	17,520445	19,36675	51,2	0,90466625
5,1	70,97	77,43	28.07.98	08:19:19	17,145647	19,134548	51	0,89605705
5,12	70,54	77,37	28.07.98	08:19:49	17,449513	19,200827	51,2	0,90878966
5,1	71,29	77,79	28.07.98	08:20:19	16,920706	18,737949	51	0,90301805
5,1	71,59	77,98	28.07.98	08:20:48	16,710739	18,529372	51	0,90185135
5,12	71,56	78,17	28.07.98	08:21:18	16,731696	18,321303	51,2	0,91323726
5,12	71,06	77,6	28.07.98	08:21:49	17,08228	18,947036	51,2	0,90158059
5,1	70,63	77,34	28.07.98	08:22:19	17,38576	19,233986	51	0,90390833
5,1	70,88	77,62	28.07.98	08:22:49	17,209094	18,925003	51	0,90933113
5,04	70,37	77,3	28.07.98	08:23:18	17,570158	19,278218	50,4	0,91139948
5,04	70,16	77,13	28.07.98	08:23:48	17,719592	19,466458	50,4	0,91026275
5,07	69,98	77,03	28.07.98	08:24:18	17,848035	19,577382	50,7	0,91166607
5,1	69,69	76,81	28.07.98	08:24:47	18,055668	19,821922	51	0,91089388
5,1	69,99	76,94	28.07.98	08:25:18	17,840891	19,677337	51	0,90667202
5,07	70,6	77,04	28.07.98	08:25:48	17,407002	19,566283	50,7	0,88964275
5,07	70,06	77,17	28.07.98	08:26:17	17,790908	19,422129	50,7	0,91601226
5,07	70,26	77,11	28.07.98	08:26:47	17,648377	19,488632	50,7	0,90557291
5,02	69,46	76,65	28.07.98	08:27:17	18,220957	20,00021	50,2	0,9110383
5,02	69,04	76,65	28.07.98	08:27:47	18,524207	20,00021	50,2	0,92620064
5,04	69,83	76,66	28.07.98	08:28:16	17,955323	19,989056	50,4	0,89825771
5,04	70,22	77,12	28.07.98	08:28:46	17,676851	19,477544	50,4	0,90755028
5,02	70,41	77,23	28.07.98	08:29:16	17,541744	19,355678	50,2	0,90628414
5,02	70,04	77,06	28.07.98	08:29:46	17,805184	19,54409	50,2	0,91102651
5,02	69,84	76,98	28.07.98	08:30:17	17,948164	19,632898	50,2	0,9141882
5,04	70,3	76,99	28.07.98	08:30:47	17,619919	19,621792	50,4	0,89797708
5,04	70,33	77,12	28.07.98	08:31:17	17,598587	19,477544	50,4	0,90353211
5,04	69,98	76,98	28.07.98	08:31:47	17,848035	19,632898	50,4	0,90908815
5,04	70,21	77,14	28.07.98	08:32:17	17,683972	19,455374	50,4	0,90895049

Druck [dbar]	Trübung 1 [%]	Trübung 2 [%]	Datum	Zeit	Att. 1 [1/m]	Att. 2 [1/m]	Druck [cbar]	Att. 1 / Att. 2 (korr.)
5,02	70,11	77,05	28.07.98	08:32:48	17,755237	19,555186	50,2	0,90795544
5,02	70,37	77,13	28.07.98	08:33:18	17,570158	19,466458	50,2	0,90258624
5,02	70,04	76,97	28.07.98	08:33:48	17,805184	19,644006	50,2	0,90639274
5,02	69,88	76,8	28.07.98	08:34:18	17,919535	19,833054	50,2	0,90351869
5,02	70,32	77,03	28.07.98	08:34:48	17,605697	19,577382	50,2	0,89928758
4,99	70,32	77,22	28.07.98	08:35:17	17,605697	19,36675	49,9	0,90906821
4,99	70,3	76,99	28.07.98	08:35:48	17,619919	19,621792	49,9	0,89797708
4,99	70,46	77,28	28.07.98	08:36:18	17,506251	19,300342	49,9	0,90704354
4,97	69,74	76,92	28.07.98	08:36:48	18,019807	19,699565	49,7	0,91473124
4,99	70,04	76,83	28.07.98	08:37:18	17,805184	19,799662	49,9	0,89926705
4,99	70,3	77,17	28.07.98	08:37:49	17,619919	19,422129	49,9	0,90720843
4,97	69,55	76,75	28.07.98	08:38:18	18,156213	19,888736	49,7	0,91288924
4,97	68,26	76,25	28.07.98	08:38:48	19,092312	20,447562	49,7	0,93372072
4,97	68,75	76,32	28.07.98	08:39:18	18,734672	20,369106	49,7	0,91975919
4,94	68,5	76,19	28.07.98	08:39:48	18,916822	20,514867	49,4	0,92210308
4,94	67,41	75,33	28.07.98	08:40:18	19,718841	21,485442	49,4	0,9177768
4,94	65,78	74,48	28.07.98	08:40:48	20,942717	22,455682	49,4	0,93262442
4,97	65,79	74,37	28.07.98	08:41:18	20,935117	22,582051	49,7	0,9270689
4,94	64,36	73,64	28.07.98	08:41:47	22,033893	23,425446	49,4	0,94059651
4,94	65,65	74,19	28.07.98	08:42:18	21,041629	22,78924	49,4	0,92331423
4,92	63,49	73,68	28.07.98	08:42:49	22,714389	23,379017	49,2	0,97157159
4,92	65,31	74,09	28.07.98	08:43:18	21,301251	22,904562	49,2	0,93000036
4,89	65,66	74,16	28.07.98	08:43:48	21,034014	22,82382	48,9	0,92158164
4,94	65,48	74,37	28.07.98	08:44:18	21,171272	22,582051	49,4	0,93752653
4,92	65,13	74,59	28.07.98	08:44:49	21,439246	22,329499	49,2	0,96013105
4,92	66,19	74,67	28.07.98	08:45:19	20,63204	22,237847	49,2	0,92778943
4,92	65,26	73,87	28.07.98	08:45:49	21,339545	23,15882	49,2	0,92144352
4,92	64,34	73,25	28.07.98	08:46:19	22,049433	23,879461	49,2	0,92336395
4,92	62,73	72,78	28.07.98	08:46:50	23,316519	24,429829	49,2	0,95442826
4,89	62,94	73,2	28.07.98	08:47:19	23,149415	23,937842	48,9	0,96706354
4,87	65,49	74,33	28.07.98	08:47:49	21,163636	22,628049	48,7	0,93528329
4,87	63,97	73,55	28.07.98	08:48:19	22,337798	23,530005	48,7	0,94933248
4,87	63,54	73,82	28.07.98	08:48:49	22,675028	23,216712	48,7	0,97666836
4,87	64,14	74	28.07.98	08:49:19	22,2051	23,008485	48,7	0,96508306
4,87	62,87	73,21	28.07.98	08:49:49	23,205054	23,926163	48,7	0,96986108
4,84	62,68	73,45	28.07.98	08:50:19	23,356388	23,646332	48,4	0,98773834
4,87	63,1	73,6	28.07.98	08:50:48	23,022471	23,471901	48,7	0,98085241
4,87	63,65	73,7	28.07.98	08:51:18	22,588543	23,355812	48,7	0,96714871
4,84	61,65	72,74	28.07.98	08:51:48	24,184848	24,476833	48,4	0,98807096
4,84	63,83	73,54	28.07.98	08:52:18	22,447344	23,541631	48,4	0,95351697
4,84	59,76	71,88	28.07.98	08:52:48	25,741682	25,493717	48,4	1,00972654
4,84	58,86	71,02	28.07.98	08:53:17	26,500422	26,52284	48,4	0,99915476
4,84	57,39	70,44	28.07.98	08:53:47	27,765006	27,223961	48,4	1,01987384
4,82	56,43	69,7	28.07.98	08:56:42	28,608463	28,126924	48,2	1,01712021
4,82	53,67	68,04	28.07.98	08:57:12	31,1158	30,187863	48,2	1,03073875
4,82	54,93	68,41	28.07.98	08:57:42	29,955527	29,724175	48,2	1,00778328
4,79	53,9	67,85	28.07.98	08:58:11	30,901985	30,426953	47,9	1,01561221
4,79	54,81	68,68	28.07.98	08:58:41	30,064876	29,387389	47,9	1,02305368
4,79	55,66	68,94	28.07.98	08:59:12	29,295421	29,064325	47,9	1,00795121
4,77	56,59	69,45	28.07.98	08:59:59	28,466895	28,434146	47,7	1,00115172
4,77	57,43	70,37	28.07.98	09:00:29	27,730169	27,308969	47,7	1,01542348
4,77	57,13	70,23	28.07.98	09:00:59	27,992041	27,47924	47,7	1,0186614
4,77	57,47	70,33	28.07.98	09:01:29	27,695356	27,357583	47,7	1,01234657
4,77	58,11	70,79	28.07.98	09:01:59	27,141621	26,800183	47,7	1,01274012
4,77	58,52	71,15	28.07.98	09:02:29	26,79008	26,366478	47,7	1,01606594
4,74	59,58	71,5	28.07.98	09:03:00	25,892512	25,946919	47,4	0,99790314
4,74	59,75	71,73	28.07.98	09:03:29	25,75005	25,672325	47,4	1,00302755
4,69	59,13	71,45	28.07.98	09:03:59	26,271589	26,00673	46,9	1,01018424
4,74	58,36	71,11	28.07.98	09:04:29	26,926973	26,414559	47,4	1,01939892
4,72	58,15	71,07	28.07.98	09:04:58	27,107215	26,462667	47,2	1,02435689
4,69	58,23	71,07	28.07.98	09:05:28	27,038475	26,462667	46,9	1,02175925
4,74	59,3	71,32	28.07.98	09:05:58	26,128044	26,162435	47,4	0,99868548
4,74	59,39	71,53	28.07.98	09:06:28	26,052216	25,911052	47,4	1,00544802
4,67	59,29	71,44	28.07.98	09:06:58	26,136476	26,018697	46,7	1,00452671
4,74	59,22	71,5	28.07.98	09:07:28	26,195543	25,946919	47,4	1,00958203
4,69	59,48	71,73	28.07.98	09:07:58	25,976503	25,672325	46,9	1,01184847
4,69	59,31	71,74	28.07.98	09:08:28	26,119613	25,660407	46,9	1,01789553
4,72	59,4	71,67	28.07.98	09:08:58	26,043798	25,743874	47,2	1,01165032
4,69	58,67	71,45	28.07.98	09:09:28	26,662083	26,00673	46,9	1,02519936
4,69	59,27	71,5	28.07.98	09:09:58	26,153346	25,946919	46,9	1,00795573
4,69	58,85	71,48	28.07.98	09:10:28	26,508918	25,970838	46,9	1,02071859
4,67	59,15	71,47	28.07.98	09:10:57	26,25468	25,982801	46,7	1,01046381
4,67	59,46	71,51	28.07.98	09:11:28	25,993318	25,934962	46,7	1,00225012
4,67	58,35	71,03	28.07.98	09:11:58	26,935541	26,510802	46,7	1,01602136
4,67	58,22	70,87	28.07.98	09:12:28	27,047062	26,703614	46,7	1,01286149
4,67	58,04	70,56	28.07.98	09:12:58	27,201888	27,078429	46,7	1,0045593
4,67	57,43	70,28	28.07.98	09:13:28	27,730169	27,41839	46,7	1,01137115
4,64	57,2	70,06	28.07.98	09:13:58	27,930814	27,686453	46,4	1,00882601
4,61	56,23	69,73	28.07.98	09:14:28	28,785988	28,090131	46,1	1,0247723
4,61	56,68	69,91	28.07.98	09:14:59	28,387439	27,869707	46,1	1,01857686
4,64	56,7	69,89	28.07.98	09:15:29	28,369799	27,894171	46,4	1,01705117
4,64	56,24	69,64	28.07.98	09:15:59	28,777097	28,200557	46,4	1,02044429

Druck [dbar]	Trübung 1 [%]	Trübung 2 [%]	Datum	Zeit	Att. 1 [1/m]	Att. 2 [1/m]	Druck [cbar]	Att. 1 / Att. 2 (korr.)
4,61	55,85	69,5	28.07.98	09:16:29	29,125033	28,372614	46,1	1,02651922
4,61	55,74	69,35	28.07.98	09:16:58	29,223608	28,557345	46,1	1,0233307
4,61	56,01	69,37	28.07.98	09:17:28	28,981997	28,532691	46,1	1,01574705
4,61	55,18	68,94	28.07.98	09:17:58	29,728481	29,064325	46,1	1,02285124
4,61	54,15	68,58	28.07.98	09:18:28	30,670611	29,51197	46,1	1,03926003
4,59	55,07	68,68	28.07.98	09:18:57	29,828254	29,387389	45,9	1,01500185
4,56	55,11	68,66	28.07.98	09:19:27	29,79195	29,412291	45,6	1,01290819
4,59	54,29	68,19	28.07.98	09:19:57	30,541507	29,999578	45,9	1,01806454
4,59	53,19	67,63	28.07.98	09:20:26	31,564989	30,704633	45,9	1,02802039
4,59	52,66	67,02	28.07.98	09:20:56	32,065702	31,479313	45,9	1,01862773
4,59	52,82	67,43	28.07.98	09:21:26	31,914014	30,957854	45,9	1,03088586
4,56	53,03	67,03	28.07.98	09:21:56	31,71562	31,466557	45,6	1,00791516
4,59	52,43	67,02	28.07.98	09:22:26	32,284562	31,479313	45,9	1,02558025
4,54	51,37	66,5	28.07.98	09:22:57	33,305792	32,145284	45,4	1,03610196
4,56	51,31	66,55	28.07.98	09:23:27	33,364226	32,081023	45,6	1,03999883
4,54	52,39	66,73	28.07.98	09:23:58	32,322723	31,85008	45,4	1,0148396
4,56	52,39	66,77	28.07.98	09:24:27	32,322723	31,798844	45,6	1,01647476
4,51	51,29	65,9	28.07.98	09:24:57	33,383719	32,920214	45,1	1,01407965
4,56	50,51	65,71	28.07.98	09:25:27	34,149942	33,16708	45,6	1,02963367
4,54	49,86	65,45	28.07.98	09:25:57	34,797555	33,506056	45,4	1,03854526
4,51	50,43	65,77	28.07.98	09:26:27	34,229197	33,089045	45,1	1,03445709
4,54	49,99	65,68	28.07.98	09:26:57	34,66736	33,206124	45,4	1,04400501
4,54	51	65,77	28.07.98	09:27:27	33,667228	33,089045	45,4	1,01747353
4,51	49,93	65,52	28.07.98	09:27:57	34,727408	33,414661	45,1	1,03928657
4,51	49,98	65,53	28.07.98	09:28:26	34,677363	33,401612	45,1	1,03819428
4,51	49,82	65,38	28.07.98	09:28:56	34,837684	33,597549	45,1	1,03691148
4,51	50,35	65,58	28.07.98	09:29:27	34,308578	33,3364	45,1	1,02916267
4,51	50,78	65,69	28.07.98	09:29:57	33,88338	33,193107	45,1	1,02079567
4,49	50,28	65,21	28.07.98	09:30:27	34,37814	33,820154	44,9	1,01649863
4,51	50,11	65,19	28.07.98	09:30:57	34,54748	33,846381	45,1	1,02071415
4,49	49,57	65,28	28.07.98	09:31:27	35,089219	33,728423	44,9	1,04034568
4,49	49,96	65,37	28.07.98	09:31:56	34,697375	33,610627	44,9	1,03233347
4,46	49,61	65,16	28.07.98	09:32:26	35,048888	33,885736	44,6	1,0343257
4,46	49,69	65,09	28.07.98	09:32:56	34,968324	33,977637	44,6	1,02915704
4,49	49,96	65,28	28.07.98	09:33:26	34,697375	33,728423	44,9	1,02872807
4,46	50,1	65,26	28.07.98	09:33:55	34,557459	33,754622	44,6	1,02378452
4,46	50,24	65,45	28.07.98	09:34:25	34,417933	33,506056	44,6	1,0272153
4,46	49,97	65,63	28.07.98	09:34:55	34,687368	33,271237	44,6	1,04256321
4,46	50,36	65,74	28.07.98	09:35:25	34,298649	33,128054	44,6	1,03533546
4,44	51,07	66,04	28.07.98	09:35:54	33,598647	32,738768	44,4	1,02626486
4,44	51,06	65,96	28.07.98	09:36:24	33,608439	32,842404	44,4	1,02332455
4,44	50,76	65,97	28.07.98	09:36:54	33,903077	32,829443	44,4	1,03270339
4,44	50,48	66,06	28.07.98	09:37:24	34,179648	32,712878	44,4	1,04483769
4,44	50,9	66,1	28.07.98	09:37:54	33,765363	32,661123	44,4	1,03380901
4,44	51,34	66,38	28.07.98	09:38:24	33,335001	32,299709	44,4	1,03205264
4,41	51,83	66,65	28.07.98	09:38:54	32,860053	31,952644	44,1	1,02839853
4,41	51,96	66,81	28.07.98	09:39:23	32,7348	31,747639	44,1	1,03109399
4,41	51,56	66,57	28.07.98	09:39:53	33,1212	32,055332	44,1	1,0332509
4,41	51,89	66,87	28.07.98	09:40:24	32,802205	31,670889	44,1	1,03572101
4,41	52,34	66,92	28.07.98	09:40:54	32,370464	31,606982	44,1	1,02415548
4,41	51,98	67	28.07.98	09:41:24	32,715558	31,504832	44,1	1,03842985
4,41	52,16	66,98	28.07.98	09:41:53	32,542713	31,530358	44,1	1,03210732
4,39	52,52	67,12	28.07.98	09:42:23	32,198807	31,351835	43,9	1,02701508
4,39	52,44	67,03	28.07.98	09:42:54	32,275026	31,466557	43,9	1,02569297
4,39	52,52	67,15	28.07.98	09:43:24	32,198807	31,313628	43,9	1,02826817
4,39	52,24	67,21	28.07.98	09:43:54	32,466085	31,237266	43,9	1,03933824
4,36	51,85	67,11	28.07.98	09:44:23	32,840763	31,364574	43,6	1,04706548
4,36	52,75	67,4	28.07.98	09:44:54	31,980321	30,995902	43,6	1,03175964
4,36	53,09	67,49	28.07.98	09:45:23	31,65908	30,881809	43,6	1,02516922
4,31	52,69	67,36	28.07.98	09:45:53	32,037225	31,046659	43,1	1,03190573
4,34	52,95	67,4	28.07.98	09:46:23	31,791106	30,995902	43,4	1,02565513
4,39	52,89	67,28	28.07.98	09:46:53	31,847795	31,148263	43,9	1,02245814
4,31	52,92	67,41	28.07.98	09:47:23	31,819442	30,983217	43,1	1,02698961
4,39	53,06	67,56	28.07.98	09:47:53	31,687342	30,793175	43,9	1,02903782
4,29	52,85	67,42	28.07.98	09:48:23	31,885624	30,970535	42,9	1,02954708
4,34	53,37	67,5	28.07.98	09:48:53	31,39607	30,869141	43,4	1,01706975
4,31	52,53	67,45	28.07.98	09:49:23	32,189288	30,932498	43,1	1,04063007
4,31	52,98	67,4	28.07.98	09:49:53	31,762785	30,995902	43,1	1,02474144
4,34	52,69	67,28	28.07.98	09:50:24	32,037225	31,148263	43,4	1,0285397
4,34	52,64	67,31	28.07.98	09:50:54	32,084695	31,110147	43,4	1,03132572
4,34	52,23	67,05	28.07.98	09:51:24	32,475657	31,44105	43,4	1,03290626
4,29	52,04	66,83	28.07.98	09:51:53	32,657877	31,722048	42,9	1,02950089
4,31	52,28	67,11	28.07.98	09:52:23	32,427815	31,364574	43,1	1,03389942
4,29	51,76	66,79	28.07.98	09:52:53	32,927627	31,773238	42,9	1,03633211
4,29	52,19	66,85	28.07.98	09:53:23	32,513964	31,696464	42,9	1,02579151
4,31	51,72	66,7	28.07.98	09:53:53	32,966282	31,888527	43,1	1,03379755
4,29	51,77	66,65	28.07.98	09:54:23	32,917968	31,952644	42,9	1,03021106
4,29	52,26	66,71	28.07.98	09:54:53	32,446946	31,87571	42,9	1,01792075
4,29	51,74	66,51	28.07.98	09:55:23	32,94695	32,132428	42,9	1,02534892
4,26	51,75	66,51	28.07.98	09:55:53	32,937288	32,132428	42,6	1,0250482
4,29	51,84	66,35	28.07.98	09:56:23	32,850407	32,338359	42,9	1,01583405
4,26	51,29	66,11	28.07.98	09:56:53	33,383719	32,648189	42,6	1,02252897

Druck [dbar]	Trübung 1 [%]	Trübung 2 [%]	Datum	Zeit	Att. 1 [1/m]	Att. 2 [1/m]	Druck [cbar]	Att. 1 / Att. 2 (korr.)
4,26	50,68	65,89	28.07.98	09:57:23	33,981942	32,933189	42,6	1,03184484
4,26	50,4	65,37	28.07.98	09:57:53	34,258951	33,610627	42,6	1,01928924
4,26	49,65	65,11	28.07.98	09:58:24	35,00859	33,951369	42,6	1,03113926
4,24	49,86	65,02	28.07.98	09:58:53	34,797555	34,069636	42,4	1,02136564
4,26	49,12	64,68	28.07.98	09:59:23	35,545195	34,517902	42,6	1,02976117
4,24	48,82	64,46	28.07.98	09:59:54	35,851506	34,809214	42,4	1,02994299
4,24	48,7	64,14	28.07.98	10:00:23	35,974558	35,23472	42,4	1,0209974
4,26	48,19	63,74	28.07.98	10:00:53	36,500933	35,769598	42,6	1,02044569
4,18	47,63	63,72	28.07.98	10:01:23	37,085369	35,79643	41,8	1,03600745
4,24	47,35	63,54	28.07.98	10:01:53	37,380168	36,038298	42,4	1,03723457
4,24	46,76	63	28.07.98	10:02:23	38,007102	36,768032	42,4	1,03369967
4,24	47,44	63,33	28.07.98	10:02:53	37,285222	36,321344	42,4	1,02653751
4,18	47,87	63,5	28.07.98	10:03:23	36,834059	36,092139	41,8	1,02055628
4,21	46,99	62,41	28.07.98	10:03:53	37,761769	37,572519	42,1	1,00503692
4,18	46,28	61,89	28.07.98	10:04:23	38,523014	38,287889	41,8	1,00614097
4,21	46,99	62,48	28.07.98	10:04:53	37,761769	37,476675	42,1	1,00760724
4,21	46,34	61,93	28.07.98	10:05:23	38,458233	38,232648	42,1	1,00590034
4,21	46,02	61,75	28.07.98	10:05:52	38,804705	38,481516	42,1	1,00839855
4,18	45,13	61,22	28.07.98	10:06:22	39,781149	39,21853	41,8	1,01434574
4,18	43,78	60,42	28.07.98	10:06:52	41,299655	40,343176	41,8	1,02370857
4,13	43,46	59,37	28.07.98	10:09:35	41,666461	41,842087	41,3	0,99580263
4,16	43,64	59,97	28.07.98	10:10:04	41,459801	40,982352	41,6	1,01165013
4,16	43,81	60,03	28.07.98	10:10:34	41,265404	40,896852	41,6	1,00901176
4,16	42,77	59,37	28.07.98	10:11:04	42,466663	41,842087	41,6	1,01492698
4,13	42,25	59,01	28.07.98	10:11:33	43,078292	42,362109	41,3	1,0169062
4,08	40,3	58,63	28.07.98	10:12:07	45,440936	42,914474	40,8	1,05887202
4,13	41,42	58,92	28.07.98	10:12:37	44,070317	42,49261	41,3	1,03712895
4,13	42,86	59,6	28.07.98	10:13:07	42,36156	41,511499	41,3	1,02047771
4,13	42,52	58,8	28.07.98	10:13:37	42,759782	42,666922	41,3	1,00217638
4,13	41,89	58,47	28.07.98	10:14:07	43,506153	43,148121	41,3	1,00829774
4,13	41,89	58,42	28.07.98	10:14:38	43,506153	43,221267	41,3	1,00659134
4,13	40,98	58,11	28.07.98	10:15:08	44,604302	43,676172	41,3	1,02125027
4,11	40,92	57,87	28.07.98	10:15:38	44,677562	44,030027	41,1	1,01470668
4,11	40,69	57,49	28.07.98	10:16:08	44,959391	44,593309	41,1	1,00820936
4,11	39,67	57,37	28.07.98	10:16:38	46,228748	44,771961	41,1	1,03253792
4,11	39,43	57,04	28.07.98	10:17:08	46,532162	45,265189	41,1	1,02799002
4,11	39,8	57,25	28.07.98	10:17:38	46,065164	44,950987	41,1	1,02478647
4,11	39,53	57,22	28.07.98	10:18:07	46,405515	44,995803	41,1	1,03132987
4,11	40,1	57,3	28.07.98	10:18:37	45,689693	44,876348	41,1	1,01812414
4,08	40	57,35	28.07.98	10:19:07	45,814537	44,801773	40,8	1,02260544
4,08	40,14	57,61	28.07.98	10:19:37	45,639842	44,415029	40,8	1,02757655
4,06	39,22	57,24	28.07.98	10:20:06	46,799168	44,965923	40,6	1,04076965
4,08	40,18	57,58	28.07.98	10:20:36	45,590041	44,459564	40,8	1,02542709
4,08	40,87	57,56	28.07.98	10:21:06	44,738694	44,489267	40,8	1,00560646
4,08	41,44	57,8	28.07.98	10:21:37	44,046179	44,133511	40,8	0,9980212
4,08	40,51	57,64	28.07.98	10:22:07	45,181066	44,370517	40,8	1,01826775
4,08	40,6	57,45	28.07.98	10:22:37	45,070106	44,652818	40,8	1,00934516
4,06	39,89	57,47	28.07.98	10:23:07	45,952226	44,623058	40,6	1,02978657
4,03	40,79	57,22	28.07.98	10:23:37	44,836662	44,995803	40,3	0,9964632
4,03	39,43	56,93	28.07.98	10:24:06	46,532162	45,430232	40,3	1,02425543
4,03	39,95	56,62	28.07.98	10:24:37	45,877076	45,897076	40,3	0,99956424
4,03	38,98	56,65	28.07.98	10:25:07	47,106075	45,851786	40,3	1,02735528
4,03	40,13	56,86	28.07.98	10:25:37	45,6523	45,535426	40,3	1,00256667
3,98	39,76	56,93	28.07.98	10:26:07	46,11544	45,430232	39,8	1,01508265
4,01	40,16	57,39	28.07.98	10:26:36	45,614936	44,74216	40,1	1,01950679
3,96	40,39	57,49	28.07.98	10:27:06	45,329398	44,593309	39,6	1,01650672
4,06	41,41	57,61	28.07.98	10:27:36	44,082389	44,415029	40,6	0,99251065
4,08	40,81	57,8	28.07.98	10:28:06	44,812152	44,133511	40,8	1,01537701
3,96	41,18	57,95	28.07.98	10:28:36	44,360874	43,911912	39,6	1,01022415
4,06	40,77	58,09	28.07.98	10:29:06	44,861183	43,705604	40,6	1,02644008
3,98	39,48	57,61	28.07.98	10:29:37	46,468799	44,415029	39,8	1,04624042
3,96	40,87	57,65	28.07.98	10:30:06	44,738694	44,355685	39,6	1,00863496
4,01	40,38	57,62	28.07.98	10:30:36	45,341779	44,400189	40,1	1,02120688
3,98	40,96	57,54	28.07.98	10:31:06	44,62871	44,51898	39,8	1,00246479
3,96	40,24	57,58	28.07.98	10:31:37	45,515433	44,459564	39,6	1,02374897
3,93	40	57,36	28.07.98	10:32:07	45,814537	44,786866	39,3	1,02294581
4,06	40,47	57,21	28.07.98	10:32:37	45,230461	45,010746	40,6	1,00488139
4,01	40,72	57,67	28.07.98	10:33:07	44,922541	44,326028	40,1	1,01345739
3,93	40,23	57,38	28.07.98	10:33:37	45,52786	44,757059	39,3	1,01722188
4,01	40,46	57,22	28.07.98	10:34:06	45,242818	44,995803	40,1	1,00548973
3,96	38,82	56,33	28.07.98	10:34:36	47,31173	46,336121	39,6	1,02105506
3,88	38,4	55,53	28.07.98	10:35:06	47,855636	47,559099	38,8	1,00623514
4,03	38,94	55,7	28.07.98	10:35:37	47,157409	47,297748	40,3	0,99703286
4,01	37,62	55,58	28.07.98	10:36:07	48,881718	47,482148	40,1	1,02947571
3,91	38,22	55,57	28.07.98	10:36:36	48,090562	47,497533	39,1	1,01248548
3,98	38,26	55,65	28.07.98	10:37:06	48,038261	47,374533	39,8	1,01401022
3,96	39,25	55,93	28.07.98	10:37:36	46,760937	46,945423	39,6	0,9960702
3,96	37,61	55,2	28.07.98	10:38:06	48,895011	48,068718	39,6	1,01718981
3,96	38,76	55,5	28.07.98	10:38:36	47,38907	47,605303	39,6	0,9954578
3,93	38,59	55,09	28.07.98	10:39:07	47,608851	48,239269	39,3	0,98693143
3,96	37,92	54,6	28.07.98	10:39:36	48,484575	49,003154	39,6	0,98941745
3,93	36,84	54,43	28.07.98	10:40:06	49,929299	49,269778	39,3	1,01338591

Druck [dbar]	Trübung 1 [%]	Trübung 2 [%]	Datum	Zeit	Att. 1 [1/m]	Att. 2 [1/m]	Druck [cbar]	Att. 1 / Att. 2 (korr.)
3,96	36,64	54,23	28.07.98	10:40:36	50,201482	49,584522	39,6	1,01244261
3,91	35,37	53,77	28.07.98	10:41:07	51,965309	50,312859	39,1	1,03284349
3,91	35,06	53,26	28.07.98	10:41:37	52,405465	51,127684	39,1	1,02499197
3,96	34,68	52,86	28.07.98	10:42:06	52,950352	51,77224	39,6	1,02275566
3,91	36,79	53,58	28.07.98	10:42:36	49,997206	50,615515	39,1	0,98778421
3,91	36,64	53,16	28.07.98	10:43:06	50,201482	51,288368	39,1	0,97880834
3,91	35,62	53,21	28.07.98	10:43:36	51,613145	51,207988	39,1	1,00791199
3,88	33,93	52,28	28.07.98	10:44:06	54,04353	52,715563	38,8	1,02519117
3,91	35,33	52,54	28.07.98	10:44:35	52,021886	52,291407	39,1	0,9948458
3,88	33,9	52,35	28.07.98	10:45:05	54,087759	52,60116	38,8	1,0282617
3,91	36,06	52,53	28.07.98	10:45:35	50,999298	52,307682	39,1	0,97498678
3,91	34,78	52,67	28.07.98	10:46:04	52,806384	52,080115	39,1	1,01394522
3,88	35,04	52,66	28.07.98	10:46:34	52,433996	52,09635	38,8	1,00648119
3,88	34,76	52,37	28.07.98	10:47:04	52,835144	52,568502	38,8	1,00507229
3,86	35,62	52,44	28.07.98	10:47:34	51,613145	52,454295	38,6	0,98396414
3,88	35,02	52,29	28.07.98	10:48:03	52,462543	52,699211	38,8	0,99550908
3,86	35,04	52,78	28.07.98	10:48:34	52,433996	51,901737	38,6	1,01025514
3,86	36,4	52,5	28.07.98	10:49:04	50,530071	52,356525	38,6	0,96511506
3,91	37,03	52,55	28.07.98	10:49:34	49,67209	52,275135	39,1	0,9502049
3,86	36,74	52,74	28.07.98	10:50:04	50,065205	51,966558	38,6	0,96341199
3,86	36,37	52,35	28.07.98	10:50:35	50,571296	52,60116	38,6	0,96141028
3,86	35,49	52,02	28.07.98	10:51:04	51,795961	53,141835	38,6	0,97467393
3,88	33,66	51,72	28.07.98	10:51:34	54,443	53,636342	38,8	1,0150394
3,86	35,15	52,2	28.07.98	10:52:05	52,277278	52,846498	38,6	0,98922882
3,83	33,81	51,52	28.07.98	10:52:35	54,220678	53,967609	38,3	1,00468929
3,86	34,66	50,94	28.07.98	10:53:05	52,979195	54,935607	38,6	0,96438718
3,81	31,58	50,28	28.07.98	10:53:35	57,632309	56,05062	38,1	1,02821894
3,83	32,37	50,46	28.07.98	10:54:05	56,396906	55,74508	38,3	1,01169297
3,83	33,43	50,63	28.07.98	10:54:34	54,785824	55,457514	38,3	0,9878882
3,83	32,95	50,4	28.07.98	10:55:05	55,508946	55,846805	38,3	0,99395025
3,81	31,83	50	28.07.98	10:55:35	57,238047	56,528084	38,1	1,01255948
3,83	31,83	50,41	28.07.98	10:56:06	57,238047	55,829843	38,3	1,02522315
3,83	31,85	50,23	28.07.98	10:56:36	57,20664	56,135686	38,3	1,01907796
3,81	32,58	50,77	28.07.98	10:57:07	56,073579	55,22142	38,1	1,01543168
3,81	32,65	50,32	28.07.98	10:57:37	55,966267	55,982628	38,1	0,99970775
3,81	31,61	50,48	28.07.98	10:58:07	57,584833	55,711199	38,1	1,0336312
3,78	33,52	50,29	28.07.98	10:58:37	54,651396	56,033617	37,8	0,97533229
3,78	33,14	50,21	28.07.98	10:59:08	55,221459	56,169736	37,8	0,98311765
3,81	32,57	50,39	28.07.98	10:59:38	56,088928	55,863771	38,1	1,00403046
3,78	33,13	50,94	28.07.98	11:00:08	55,236548	54,935607	37,8	1,00547808
3,78	34,58	50,69	28.07.98	11:00:38	53,094735	55,356251	37,8	0,95914615
3,78	33,72	50,78	28.07.98	11:01:07	54,353953	55,204581	37,8	0,98459135
3,78	32,58	50,81	28.07.98	11:01:37	56,073579	55,154084	37,8	1,0166714
3,78	31,51	50,32	28.07.98	11:02:07	57,743262	55,982628	37,8	1,03144965
3,78	32,25	50	28.07.98	11:02:37	56,582607	56,528084	37,8	1,00096453
3,75	33,6	50,67	28.07.98	11:03:07	54,532206	55,389992	37,5	0,9845137
3,75	32,79	50,22	28.07.98	11:03:37	55,75233	56,152709	37,5	0,99286981
3,73	31,91	49,74	28.07.98	11:04:07	57,112537	56,973844	37,3	1,00243433
3,75	31,72	49,84	28.07.98	11:04:37	57,411139	56,802123	37,5	1,01072173
3,75	32,87	50,13	28.07.98	11:05:07	55,63049	56,306072	37,5	0,9880016
3,75	31,73	49,18	28.07.98	11:05:37	57,395379	57,941909	37,5	0,99056762
3,73	32,17	49,52	28.07.98	11:06:08	56,706792	57,352849	37,3	0,9887354
3,75	32,95	49,52	28.07.98	11:06:37	55,508946	57,352849	37,5	0,96784985
3,73	31,61	48,63	28.07.98	11:07:08	57,584833	58,903478	37,3	0,97761347
3,73	32,4	49,03	28.07.98	11:07:37	56,350588	58,203084	37,3	0,96817185
3,73	31,88	48,84	28.07.98	11:08:08	57,159567	58,535056	37,3	0,97650144
3,73	32	49	28.07.98	11:08:37	56,971714	58,255415	37,3	0,97796426
3,73	31,21	48,49	28.07.98	11:09:07	58,221581	59,149977	37,3	0,98430438
3,7	32,26	48,94	28.07.98	11:09:37	56,567106	58,360173	37	0,96927583
3,68	30,27	48,34	28.07.98	11:10:07	59,750653	59,414874	36,8	1,00565143
3,7	30,76	48,64	28.07.98	11:10:36	58,947752	58,885898	37	1,00105041
3,7	31,4	48,82	28.07.98	11:11:06	57,918115	58,570075	37	0,98886871
3,68	31,13	48,78	28.07.98	11:11:36	58,34991	58,640157	36,8	0,99505037
3,7	31,72	48,77	28.07.98	11:12:06	57,411139	58,657687	37	0,97874878
3,68	30,54	48,46	28.07.98	11:12:35	59,306644	59,202891	36,8	1,00175251
3,68	31,5	48,88	28.07.98	11:13:05	57,759132	58,46506	36,8	0,98792564
3,7	30,99	49,38	28.07.98	11:13:35	58,575281	57,594912	37	1,01702179
3,68	31,93	49,24	28.07.98	11:14:05	57,081209	57,837662	36,8	0,9869211
3,68	32,36	49,21	28.07.98	11:14:36	56,412355	57,88977	36,8	0,97447882
3,65	32,16	49,26	28.07.98	11:15:06	56,722337	57,802941	36,5	0,98130538
3,68	32,35	49,79	28.07.98	11:15:35	56,427808	56,88794	36,8	0,99191161
3,68	33,32	50,29	28.07.98	11:16:05	54,950618	56,033617	36,8	0,98067235
3,65	33,18	49,85	28.07.98	11:16:35	55,161145	56,784969	36,5	0,97140398
3,68	31,92	49,67	28.07.98	11:17:04	57,096871	57,094254	36,8	1,00004582
3,65	31,21	50,03	28.07.98	11:17:34	58,221581	56,476799	36,5	1,03089379
3,55	32,64	50,48	28.07.98	11:18:04	55,981583	55,711199	35,5	1,00485332
3,65	33,86	50,53	28.07.98	11:18:34	54,14679	55,626554	36,5	0,97339826
3,65	32,74	50,33	28.07.98	11:19:04	55,828631	55,965638	36,5	0,99755194
3,63	32,8	50,23	28.07.98	11:19:34	55,737084	56,135686	36,3	0,99289931
3,63	34,14	50,65	28.07.98	11:20:03	53,735023	55,423747	36,3	0,96953069
3,68	34,01	50,96	28.07.98	11:20:33	53,925779	54,902044	36,8	0,98221806
3,63	33,08	50,94	28.07.98	11:21:03	55,312066	54,935607	36,3	1,00685273

Druck [dbar]	Trübung 1 [%]	Trübung 2 [%]	Datum	Zeit	Att. 1 [1/m]	Att. 2 [1/m]	Druck [cbar]	Att. 1 / Att. 2 (korr.)
3,6	33,53	50,51	28.07.98	11:21:33	54,636481	55,660402	36	0,98160415
3,6	34,84	50,32	28.07.98	11:22:03	52,720202	55,982628	36	0,94172432
3,6	32,88	50,32	28.07.98	11:22:33	55,615281	55,982628	36	0,9934382
3,58	33,77	50,02	28.07.98	11:23:03	54,279868	56,493891	35,8	0,96080951
3,55	32,63	50,27	28.07.98	11:23:33	55,996904	56,067626	35,5	0,99873863
3,6	32,38	50,07	28.07.98	11:24:03	56,381462	56,408468	36	0,99952125
3,6	33,67	50,25	28.07.98	11:24:33	54,428148	56,101649	36	0,97017019
3,4	33,71	51,15	28.07.98	11:25:03	54,368783	54,583858	34	0,99605973
3,53	32,1	50,09	28.07.98	11:25:32	56,815708	56,374322	35,3	1,00782955
3,68	33,01	50,22	28.07.98	11:26:03	55,417982	56,152709	36,8	0,98691555
3,53	33,9	50,63	28.07.98	11:26:33	54,087759	55,457514	35,3	0,97530081
3,48	32,87	50,36	28.07.98	11:27:04	55,63049	55,91469	34,8	0,99491726
3,58	33,8	50,7	28.07.98	11:27:34	54,235469	55,339386	35,8	0,98005189
3,63	33,47	50,99	28.07.98	11:28:04	54,726034	54,851726	36,3	0,99770851
3,48	34,07	51,02	28.07.98	11:28:33	53,837648	54,801436	34,8	0,98241308
3,55	34,14	51,64	28.07.98	11:29:04	53,735023	53,768695	35,5	0,99937378
3,58	32,39	50,96	28.07.98	11:29:33	56,366023	54,902044	35,8	1,02666528
3,53	33,66	51,7	28.07.98	11:30:03	54,443	53,669411	35,3	1,01441397
3,53	33,77	51,5	28.07.98	11:30:33	54,279868	54,000806	35,3	1,00516772
3,55	34	52,11	28.07.98	11:31:03	53,940483	52,994039	35,5	1,01785945
3,55	34,89	52,22	28.07.98	11:31:32	52,648497	52,813745	35,5	0,9968711
3,5	35,53	52,66	28.07.98	11:32:02	51,739639	52,09635	35	0,99315286
3,53	35,41	52,5	28.07.98	11:32:33	51,908796	52,356525	35,3	0,99144846
3,53	35,39	52,51	28.07.98	11:33:03	51,937045	52,340241	35,3	0,99229663
3,5	34,29	52,56	28.07.98	11:33:33	53,515821	52,258866	35	1,02405247
3,53	34,61	52,65	28.07.98	11:34:02	53,051376	52,112588	35,3	1,01801463
3,48	35,87	52,33	28.07.98	11:34:32	51,263445	52,633831	34,8	0,97396377
3,5	36,36	52,32	28.07.98	11:35:02	50,585046	52,650171	35	0,96077647
3,5	35,68	52,33	28.07.98	11:35:31	51,528994	52,633831	35	0,97900899
3,48	34,52	52,39	28.07.98	11:36:02	53,181566	52,535856	34,8	1,01229085
3,48	35,11	52,41	28.07.98	11:36:32	52,33421	52,503222	34,8	0,99678092
3,48	35,66	52,62	28.07.98	11:37:01	51,557029	52,161319	34,8	0,98841497
3,5	34,96	52,79	28.07.98	11:37:31	52,548282	51,885539	35	1,01277317
3,5	36,38	52,81	28.07.98	11:38:02	50,557551	51,853152	35	0,97501402
3,45	36,86	52,95	28.07.98	11:38:32	49,902162	51,626791	34,5	0,9665943
3,48	35,39	52,81	28.07.98	11:39:02	51,937045	51,853152	34,8	1,00161788
3,45	35,75	53,33	28.07.98	11:39:32	51,430996	51,015384	34,5	1,00814679
3,45	36,17	53,26	28.07.98	11:40:02	50,847007	51,127684	34,5	0,99451028
3,43	35,8	53,76	28.07.98	11:40:31	51,361115	50,328762	34,3	1,02051218
3,45	37,33	54,33	28.07.98	11:41:02	49,268645	49,427005	34,5	0,99679608
3,45	37,89	54,3	28.07.98	11:41:32	48,524148	49,474229	34,5	0,98079644
3,43	36,66	53,89	28.07.98	11:42:02	50,174197	50,122259	34,3	1,00103623
3,43	37,77	54,17	28.07.98	11:42:31	48,682752	49,679171	34,3	0,97994293
3,4	37,3	53,96	28.07.98	11:43:02	49,308843	50,011272	34	0,98595459
3,43	38,12	54,12	28.07.98	11:43:31	48,221555	49,758126	34,3	0,96911921
3,4	37,33	54,1	28.07.98	11:44:01	49,268645	49,789728	34	0,98953432
3,43	37,41	54,05	28.07.98	11:44:31	49,161607	49,868785	34,3	0,98581923
3,43	37,99	54,51	28.07.98	11:45:01	48,392361	49,144204	34,3	0,98470128
3,43	37,92	54,45	28.07.98	11:45:31	48,484575	49,238367	34,3	0,98469097
3,43	37,89	54,97	28.07.98	11:46:01	48,524148	48,425713	34,3	1,00203271
3,4	37,8	54,47	28.07.98	11:46:30	48,643054	49,206968	34	0,98853996
3,4	37,91	54,58	28.07.98	11:47:00	48,497763	49,034478	34	0,98905432
3,4	37,1	54,5	28.07.98	11:47:30	49,577661	49,159891	34	1,00849819
3,4	37,34	54,55	28.07.98	11:48:00	49,255252	49,081487	34	1,00354036
3,4	38,78	55,4	28.07.98	11:48:30	47,363277	47,759496	34	0,99170387
3,38	38,29	55,1	28.07.98	11:48:59	47,999071	48,22375	33,8	0,9953409
3,38	38,2	55,17	28.07.98	11:49:29	48,116734	48,115198	33,8	1,0000319
3,4	38,4	55,39	28.07.98	11:49:59	47,855636	47,77493	34	1,0016893
3,38	37,88	55,37	28.07.98	11:50:28	48,537346	47,805808	33,8	1,01530228
3,35	39,28	55,75	28.07.98	11:50:58	46,722735	47,221032	33,5	0,98944756
3,35	39,29	56,21	28.07.98	11:51:28	46,710008	46,518456	33,5	1,00411775
3,4	39,42	55,72	28.07.98	11:51:58	46,544844	47,267054	34	0,98472066
3,35	39,66	55,96	28.07.98	11:52:28	46,241353	46,899575	33,5	0,9859653
3,35	39,1	56,22	28.07.98	11:52:59	46,952386	46,503247	33,5	1,00965824
3,35	39,46	56,44	28.07.98	11:53:29	46,494134	46,169321	33,5	1,00703526
3,32	39,97	56,33	28.07.98	11:54:00	45,852051	46,336121	33,2	0,98955307
3,35	39,62	56,58	28.07.98	11:54:30	46,291807	45,9575	33,5	1,00727427
3,38	40,49	56,66	28.07.98	11:54:59	45,205758	45,836695	33,8	0,98623511
3,3	41,12	57,11	28.07.98	11:55:29	44,433778	45,160327	33	0,9839118
3,32	39,76	56,67	28.07.98	11:55:59	46,11544	45,821606	33,2	1,00641257
3,32	40,31	56,81	28.07.98	11:56:29	45,42853	45,610644	33,2	0,99600722
3,32	40,23	56,85	28.07.98	11:56:59	45,52786	45,550464	33,2	0,99950376
3,35	41,42	57,01	28.07.98	11:57:29	44,070317	45,310169	33,5	0,97263633
3,32	39,93	56,54	28.07.98	11:57:59	45,902113	46,017967	33,2	0,99748243
3,32	40,73	56,88	28.07.98	11:58:30	44,910263	45,505357	33,2	0,98692255
3,3	40,73	57,14	28.07.98	11:58:59	44,910263	45,115425	33	0,99545251
3,3	40,01	56,92	28.07.98	11:59:30	45,802038	45,445252	33	1,00785091
3,3	41,15	57,39	28.07.98	11:59:59	44,397313	44,74216	33	0,99229258
3,3	40,79	57,64	28.07.98	12:00:30	44,836662	44,370517	33	1,01050573
3,3	41,7	57,87	28.07.98	12:01:00	43,733453	44,030027	33	0,99326429
3,3	42,68	58,55	28.07.98	12:01:29	42,571988	43,031218	33	0,98932799
3,27	42,43	58,24	28.07.98	12:01:59	42,865726	43,48511	32,7	0,98575641

Druck [dbar]	Trübung 1 [%]	Trübung 2 [%]	Datum	Zeit	Att. 1 [1/m]	Att. 2 [1/m]	Druck [cbar]	Att. 1 / Att. 2 (korr.)
3,27	41,37	58,36	28.07.98	12:02:29	44,13071	43,309124	32,7	1,01897028
3,27	42,6	58,51	28.07.98	12:02:59	42,665797	43,089649	32,7	0,99016347
3,27	43,37	59,11	28.07.98	12:03:29	41,770111	42,217341	32,7	0,98940649
3,27	42,76	59,12	28.07.98	12:03:59	42,478355	42,202878	32,7	1,00652745
3,27	43,44	59,05	28.07.98	12:04:29	41,689476	42,304173	32,7	0,98546959
3,27	43,99	59,23	28.07.98	12:04:59	41,060393	42,043942	32,7	0,97660662
3,27	42,5	58,59	28.07.98	12:05:29	42,783306	42,972826	32,7	0,99558976
3,25	42,61	58,69	28.07.98	12:05:59	42,654061	42,827021	32,5	0,99596142
3,25	43,84	59,04	28.07.98	12:06:30	41,231177	42,318653	32,5	0,97430268
3,25	42,98	58,57	28.07.98	12:07:00	42,221765	43,002017	32,5	0,98185545
3,22	42,84	58,54	28.07.98	12:07:29	42,384897	43,045822	32,2	0,98464602
3,22	42,83	58,44	28.07.98	12:07:59	42,39657	43,192001	32,2	0,98158384
3,22	43,89	59,19	28.07.98	12:08:29	41,174184	42,101703	32,2	0,97796957
3,22	43,68	59,17	28.07.98	12:08:59	41,413993	42,130598	32,2	0,98299086
3,22	43,89	59,19	28.07.98	12:09:29	41,174184	42,101703	32,2	0,97796957
3,22	43,4	59,19	28.07.98	12:10:00	41,735537	42,101703	32,2	0,99130283
3,2	44,44	59,58	28.07.98	12:10:30	40,551511	41,540195	32	0,97619933
3,2	43,92	59,78	28.07.98	12:11:00	41,140019	41,253667	32	0,99724515
3,2	44,92	60,5	28.07.98	12:11:30	40,014353	40,230043	32	0,99463857
3,2	44,45	60,27	28.07.98	12:12:00	40,540261	40,555704	32	0,99961922
3,2	45,48	60,59	28.07.98	12:12:31	39,394876	40,102948	32	0,98234365
3,2	46,21	60,87	28.07.98	12:13:01	38,598698	39,708743	32	0,97204532
3,17	45,67	60,58	28.07.98	12:13:31	39,186428	40,11706	31,7	0,97680209
3,17	45,22	60,53	28.07.98	12:14:00	39,681536	40,187657	31,7	0,98740606
3,17	43,72	60,07	28.07.98	12:14:30	41,368226	40,839899	31,7	1,01293654
3,17	45,19	60,34	28.07.98	12:15:00	39,714718	40,456458	31,7	0,98166571
3,17	44,76	60,49	28.07.98	12:15:30	40,192765	40,244177	31,7	0,99872251
3,15	46,25	61,01	28.07.98	12:16:00	38,555436	39,51232	31,5	0,97578264
3,15	45,97	61,23	28.07.98	12:16:31	38,859059	39,204565	31,5	0,9911871
3,15	46,68	61,38	28.07.98	12:17:01	38,092719	38,995365	31,5	0,97685249
3,15	46,14	61,12	28.07.98	12:17:31	38,674497	39,358304	31,5	0,9826261
3,15	46,71	61,61	28.07.98	12:18:00	38,060596	38,675582	31,5	0,98409884
3,15	46,81	61,46	28.07.98	12:18:30	37,953667	38,884	31,5	0,97607412
3,15	46,3	61,63	28.07.98	12:19:00	38,501411	38,647831	31,5	0,99621142
3,15	47,34	61,96	28.07.98	12:19:30	37,390729	38,19124	31,5	0,97903941
3,15	46,69	61,56	28.07.98	12:20:00	38,082009	38,744998	31,5	0,98288838
3,12	46,46	61,71	28.07.98	12:20:29	38,328923	38,536919	31,2	0,99460269
3,12	47,63	62,12	28.07.98	12:20:59	37,085369	37,970737	31,2	0,97668287
3,12	48,05	62,35	28.07.98	12:21:29	36,646403	37,654757	31,2	0,97322106
3,12	48,07	62,32	28.07.98	12:21:59	36,625595	37,695906	31,2	0,97160672
3,12	48,44	62,42	28.07.98	12:22:29	36,242213	37,55882	31,2	0,96494546
3,12	47,03	62,13	28.07.98	12:22:59	37,719225	37,956974	31,2	0,99373633
3,1	47,56	61,92	28.07.98	12:23:29	37,158906	38,246455	31	0,97156471
3,1	47,32	62,22	28.07.98	12:23:59	37,411857	37,833211	31	0,98886287
3,12	48,53	62,69	28.07.98	12:24:29	36,149401	37,189785	31,2	0,97202502
3,1	48,13	62,36	28.07.98	12:24:59	36,563225	37,641045	31	0,97136583
3,1	47,95	62,52	28.07.98	12:25:29	36,750569	37,421955	31	0,98205905
3,1	48,07	62,57	28.07.98	12:25:59	36,625595	37,353604	31	0,98051035
3,07	48,34	62,86	28.07.98	12:26:29	36,345541	36,958243	30,7	0,98342176
3,07	48,36	62,85	28.07.98	12:26:59	36,324858	36,971846	30,7	0,98250052
3,07	48,07	62,56	28.07.98	12:27:30	36,625595	37,36727	30,7	0,98015176
3,07	49,26	63,01	28.07.98	12:28:00	35,40289	36,754461	30,7	0,963227
3,07	48,42	62,8	28.07.98	12:28:29	36,262862	37,039892	30,7	0,9790218
3,07	47,93	62,8	28.07.98	12:29:00	36,771429	37,039892	30,7	0,99275204
3,07	48,47	62,97	28.07.98	12:29:30	36,211257	36,808756	30,7	0,98376748
3,05	48,44	62,88	28.07.98	12:29:59	36,242213	36,931044	30,5	0,98134819
3,05	48,83	63,46	28.07.98	12:30:29	35,841265	36,146014	30,5	0,99156895
3,05	48,67	62,92	28.07.98	12:30:59	36,005368	36,876672	30,5	0,97637249
3,05	49,4	63,4	28.07.98	12:31:29	35,260988	36,226891	30,5	0,97333741
3,05	49,45	63,47	28.07.98	12:32:00	35,210406	36,132542	30,5	0,97447908
3,05	48,13	63,12	28.07.98	12:32:30	36,563225	36,60533	30,5	0,99884977
3,05	49,8	63,55	28.07.98	12:32:59	34,85776	36,024843	30,5	0,9676034
3,02	49,04	63,83	28.07.98	12:33:29	35,626695	35,648959	30,2	0,99937546
3,02	49,97	64,26	28.07.98	12:33:59	34,687368	35,074907	30,2	0,9889511
3,02	50	63,86	28.07.98	12:34:29	34,657359	35,608783	30,2	0,97328119
3,02	49,71	63,95	28.07.98	12:35:00	34,948203	35,48837	30,2	0,98477904
3	50,75	64,38	28.07.98	12:35:29	33,912928	34,915392	30	0,97128877
3,02	48,91	63,36	28.07.98	12:35:59	35,759416	36,280851	30,2	0,98562781
3	50,54	63,82	28.07.98	12:36:29	34,120254	35,662355	30	0,95675831
3	50,5	64,42	28.07.98	12:36:59	34,159842	34,862287	30	0,97985089
3	50,7	64,52	28.07.98	12:37:28	33,962214	34,729667	30	0,97790209
3	51,04	64,78	28.07.98	12:37:58	33,628027	34,385815	30	0,97796221
3	51,78	64,92	28.07.98	12:38:30	32,908311	34,201235	30	0,96219656
3	51,22	64,67	28.07.98	12:38:59	33,452005	34,531122	30	0,96874945
2,97	51,44	64,72	28.07.98	12:39:29	33,237705	34,465043	29,7	0,96438892
2,97	51,43	65,02	28.07.98	12:39:59	33,247426	34,069636	29,7	0,9758668
2,97	52,13	65,17	28.07.98	12:40:29	32,571479	33,872616	29,7	0,96158736
2,97	50,47	64,76	28.07.98	12:40:59	34,189554	34,412216	29,7	0,99352958
2,97	51,4	65,49	28.07.98	12:41:29	33,276601	33,453818	29,7	0,99470262
2,97	51,37	65,16	28.07.98	12:41:59	33,305792	33,885736	29,7	0,9828853
2,95	51,73	65,39	28.07.98	12:42:29	32,956615	33,584472	29,5	0,98130514
2,95	52,11	65,42	28.07.98	12:42:58	32,590666	33,545255	29,5	0,97154324

Druck [dbar]	Trübung 1 [%]	Trübung 2 [%]	Datum	Zeit	Att. 1 [1/m]	Att. 2 [1/m]	Druck [cbar]	Att. 1 / Att. 2 (korr.)
2,95	53,15	66,07	28.07.98	12:43:28	31,602604	32,699937	29,5	0,96644236
2,95	52,48	65,84	28.07.98	12:43:58	32,236902	32,998095	29,5	0,97693222
2,95	52,58	65,88	28.07.98	12:44:28	32,141718	32,946166	29,5	0,97558295
2,95	51,86	65,61	28.07.98	12:44:58	32,83112	33,297296	29,5	0,98599958
2,95	52,59	66,01	28.07.98	12:45:28	32,13221	32,777617	29,5	0,98030952
2,92	52,01	65,75	28.07.98	12:45:58	32,686709	33,115049	29,2	0,98706509
2,92	52,79	65,97	28.07.98	12:46:28	31,94242	32,829443	29,2	0,97298088
2,92	53,76	66,81	28.07.98	12:46:59	31,032024	31,747639	29,2	0,97745928
2,92	53,19	66,32	28.07.98	12:47:28	31,564989	32,377027	29,2	0,97491932
2,92	53,91	66,58	28.07.98	12:47:58	30,89271	32,042489	29,2	0,96411704
2,92	53,23	66,72	28.07.98	12:48:28	31,527402	31,862894	29,2	0,98947076
2,92	54,36	67,02	28.07.98	12:48:57	30,47708	31,479313	29,2	0,96816215
2,89	53,7	66,79	28.07.98	12:49:27	31,087859	31,773238	28,9	0,97842906
2,89	54,09	66,83	28.07.98	12:49:57	30,726043	31,722048	28,9	0,96860212
2,89	54,21	66,78	28.07.98	12:50:27	30,61524	31,78604	28,9	0,9631662
2,89	54,3	67,26	28.07.98	12:50:57	30,532298	31,173683	28,9	0,97942543
2,89	55,41	68,02	28.07.98	12:51:27	29,520505	30,212999	28,9	0,97707961
2,87	55,23	67,92	28.07.98	12:51:57	29,683195	30,33879	28,7	0,97839088
2,89	54,84	67,53	28.07.98	12:52:27	30,037517	30,83115	28,9	0,97425872
2,87	55,61	68,02	28.07.98	12:52:57	29,340357	30,212999	28,7	0,97111702
2,87	55,72	68,06	28.07.98	12:53:26	29,241552	30,162734	28,7	0,96945959
2,87	55,35	67,94	28.07.98	12:53:57	29,574676	30,313617	28,7	0,97562349
2,87	55	67,95	28.07.98	12:54:26	29,89185	30,301033	28,7	0,98649608
2,84	55,6	68,13	28.07.98	12:54:57	29,349349	30,074842	28,4	0,97587708
2,87	55,03	67,53	28.07.98	12:55:27	29,864585	30,83115	28,7	0,96864973
2,84	55,4	68,29	28.07.98	12:55:57	29,52953	29,874285	28,4	0,98845979
2,84	56,34	68,66	28.07.98	12:56:26	28,688271	29,412291	28,4	0,97538378
2,84	56,17	68,74	28.07.98	12:56:56	28,839369	29,312727	28,4	0,98385144
2,84	55,68	68,1	28.07.98	12:57:27	29,277458	30,112499	28,4	0,9722693
2,82	55,43	68,25	28.07.98	12:57:56	29,502461	29,92438	28,2	0,98590049
2,84	55,61	68,07	28.07.98	12:58:26	29,340357	30,150173	28,4	0,9731406
2,82	55,21	67,93	28.07.98	12:58:56	29,701304	30,326202	28,2	0,97939413
2,82	54,69	67,8	28.07.98	12:59:26	30,174465	30,489983	28,2	0,98965176
2,82	56,91	68,77	28.07.98	12:59:56	28,184956	29,275421	28,2	0,96275151
2,82	56,58	68,86	28.07.98	13:00:26	28,475731	29,163599	28,2	0,97641347
2,79	57,2	69,34	28.07.98	13:00:55	27,930814	28,569675	27,9	0,97763851
2,79	56,54	68,69	28.07.98	13:01:25	28,511092	29,374941	27,9	0,97059232
2,82	57,26	69,37	28.07.98	13:01:55	27,878394	28,532691	28,2	0,97706851
2,79	56,34	68,74	28.07.98	13:02:26	28,688271	29,312727	27,9	0,97869676
2,79	56,22	68,58	28.07.98	13:02:56	28,794881	29,51197	27,9	0,97570176
2,79	56,42	69	28.07.98	13:03:25	28,617324	28,989945	27,9	0,98714655
2,79	56,1	68,51	28.07.98	13:03:55	28,901719	29,599285	27,9	0,97643301
2,79	57,36	69,1	28.07.98	13:04:26	27,791149	28,866121	27,9	0,96276008
2,77	58,06	69,46	28.07.98	13:04:57	27,184661	28,421836	27,7	0,95647097
2,77	58	69,74	28.07.98	13:05:27	27,236359	28,07787	27,7	0,97002937
2,77	56,74	69,07	28.07.98	13:05:58	28,334538	28,90325	27,7	0,9803236
2,77	57,02	69,17	28.07.98	13:06:27	28,088405	28,779552	27,7	0,97598481
2,77	56,87	68,78	28.07.98	13:06:58	28,220111	29,262989	27,7	0,96436189
2,77	57,97	69,57	28.07.98	13:07:28	27,262228	28,286542	27,7	0,96378793
2,77	56,85	69,28	28.07.98	13:07:58	28,237698	28,64369	27,7	0,98582613
2,74	55,72	68,84	28.07.98	13:08:27	29,241552	29,188436	27,4	1,00181976
2,74	55,62	68,53	28.07.98	13:08:58	29,331367	29,574329	27,4	0,99178471
2,74	56,62	69,18	28.07.98	13:09:28	28,440395	28,767192	27,4	0,98863996
2,74	57,04	69,42	28.07.98	13:09:58	28,07087	28,471088	27,4	0,98594304
2,74	57,29	69,55	28.07.98	13:10:28	27,852205	28,311125	27,4	0,98379012
2,74	57,79	69,7	28.07.98	13:10:58	27,417722	28,126924	27,4	0,97478566
2,74	58,27	70,16	28.07.98	13:11:28	27,00414	27,564502	27,4	0,97967089
2,74	58,74	70,24	28.07.98	13:11:58	26,602463	27,467066	27,4	0,96852219
2,74	58,5	70,19	28.07.98	13:12:27	26,807172	27,527951	27,4	0,97381646
2,72	58,33	70,16	28.07.98	13:12:57	26,952682	27,564502	27,2	0,97780407
2,72	57,76	69,41	28.07.98	13:13:27	27,443685	28,483405	27,2	0,96349734
2,72	56,9	69,78	28.07.98	13:13:57	28,193742	28,028845	27,2	1,00588312
2,72	58,1	69,99	28.07.98	13:14:27	27,150226	27,771923	27,2	0,9776142
2,72	57,31	69,68	28.07.98	13:14:56	27,834753	28,151461	27,2	0,98874985
2,72	56,8	69,05	28.07.98	13:15:27	28,281693	28,928011	27,2	0,97765772
2,72	56,3	68,74	28.07.98	13:15:57	28,723783	29,312727	27,2	0,97990823
2,69	55,91	68,81	28.07.98	13:16:27	29,071347	29,225704	26,9	0,99471843
2,69	56,28	68,97	28.07.98	13:16:57	28,741548	29,027127	26,9	0,99016165
2,69	57,36	69,71	28.07.98	13:17:27	27,791149	28,114658	26,9	0,98849325
2,69	57,6	69,56	28.07.98	13:17:57	27,582381	28,298832	26,9	0,97468265
2,69	57,33	69,84	28.07.98	13:18:27	27,817307	27,95536	26,9	0,99506166
2,69	57,01	69,76	28.07.98	13:18:57	28,097175	28,053354	26,9	1,00156204
2,69	57,23	69,85	28.07.98	13:19:26	27,904597	27,943119	26,9	0,99862145
2,69	57,66	69,98	28.07.98	13:19:56	27,530325	27,78414	26,9	0,99086475
2,67	57,39	70,02	28.07.98	13:20:26	27,765006	27,735283	26,7	1,00107167
2,69	58,29	70,22	28.07.98	13:20:56	26,986982	27,491415	26,9	0,98165125
2,67	57,76	70,31	28.07.98	13:21:26	27,443685	27,381901	26,7	1,00225637
2,64	57,51	69,8	28.07.98	13:21:57	27,660567	28,004343	26,4	0,98772419
2,67	57,39	69,95	28.07.98	13:22:26	27,765006	27,820801	26,7	0,99799448
2,64	58,72	70,49	28.07.98	13:22:56	26,61949	27,163293	26,4	0,97998024
2,64	58,72	70,72	28.07.98	13:23:26	26,61949	26,884771	26,4	0,99013266
2,67	58,23	70,41	28.07.98	13:23:56	27,038475	27,260383	26,7	0,99185969

Druck [dbar]	Trübung 1 [%]	Trübung 2 [%]	Datum	Zeit	Att. 1 [1/m]	Att. 2 [1/m]	Druck [cbar]	Att. 1 / Att. 2 (korr.)
2,64	58,44	70,6	28.07.98	13:24:26	26,85848	27,029974	26,4	0,99365543
2,64	58,67	70,54	28.07.98	13:24:56	26,662083	27,102667	26,4	0,98374388
2,64	58,77	70,77	28.07.98	13:25:26	26,576933	26,824343	26,4	0,99077668
2,64	58,67	70,88	28.07.98	13:25:56	26,662083	26,691551	26,4	0,998896
2,64	58,49	70,98	28.07.98	13:26:25	26,815719	26,571009	26,4	1,00920966
2,64	58,6	70,79	28.07.98	13:26:56	26,721774	26,800183	26,4	0,99707431
2,62	59,06	71,09	28.07.98	13:27:25	26,330815	26,43861	26,2	0,99592285
2,62	59,29	71,08	28.07.98	13:27:56	26,136476	26,450638	26,2	0,98812274
2,62	59,9	71,48	28.07.98	13:28:25	25,624684	25,970838	26,2	0,98667142
2,62	59,11	71,05	28.07.98	13:28:55	26,288504	26,486731	26,2	0,99251596
2,62	60,04	71,72	28.07.98	13:29:25	25,507959	25,684246	26,2	0,99313638
2,62	60,54	72,05	28.07.98	13:29:55	25,093294	25,291743	26,2	0,9921536
2,62	60,96	72,33	28.07.98	13:30:25	24,747614	24,960118	26,2	0,99148625
2,59	60,18	71,84	28.07.98	13:30:55	25,391506	25,541309	25,9	0,99413486
2,59	60,26	71,89	28.07.98	13:31:25	25,325083	25,481823	25,9	0,99384895
2,59	60,07	71,66	28.07.98	13:31:54	25,482982	25,755804	25,9	0,98940735
2,59	58,52	71,04	28.07.98	13:32:24	26,79008	26,498766	25,9	1,01099351
2,59	58,81	70,97	28.07.98	13:32:54	26,542914	26,583056	25,9	0,99848994
2,59	58,67	71	28.07.98	13:33:24	26,662083	26,546921	25,9	1,00433804
2,57	57,86	70,55	28.07.98	13:33:54	27,357194	27,090547	25,7	1,0098428
2,57	58,27	70,69	28.07.98	13:34:24	27,00414	26,921049	25,7	1,00308649
2,59	58,62	70,81	28.07.98	13:34:54	26,704713	26,776031	25,9	0,99733648
2,49	59,53	71,08	28.07.98	13:35:24	25,93449	26,450638	24,9	0,98048638
2,57	59,5	71,57	28.07.98	13:35:54	25,959694	25,863254	25,7	1,00372885
2,57	60,32	72,03	28.07.98	13:36:23	25,275323	25,31548	25,7	0,99841374
2,57	60,55	72,35	28.07.98	13:36:54	25,085036	24,93648	25,7	1,00595738
2,57	60,95	72,52	28.07.98	13:37:24	24,755817	24,735817	25,7	1,00080853
2,57	61	72,35	28.07.98	13:37:54	24,714816	24,93648	25,7	0,99111087
2,57	60,96	72,5	28.07.98	13:38:24	24,747614	24,7594	25,7	0,99952397
2,54	60,89	72,21	28.07.98	13:38:54	24,805061	25,102086	25,4	0,98816735
2,54	61,32	72,34	28.07.98	13:39:24	24,453207	24,948298	25,4	0,9801553
2,54	60,85	72,37	28.07.98	13:39:54	24,837918	24,912848	25,4	0,99699234
2,52	61,06	72,5	28.07.98	13:40:23	24,66566	24,7594	25,2	0,99621397
2,54	60,85	72,55	28.07.98	13:40:53	24,837918	24,700455	25,4	1,00556523
2,54	61,16	72,64	28.07.98	13:41:23	24,58384	24,594456	25,4	0,99956838
2,52	60,8	72,38	28.07.98	13:41:53	24,87902	24,901034	25,2	0,99911592
2,54	60,43	72,37	28.07.98	13:42:24	25,184226	24,912848	25,4	1,01089309
2,52	60,41	72,46	28.07.98	13:42:53	25,200777	24,806585	25,2	1,01589059
2,52	59,76	71,97	28.07.98	13:43:24	25,741682	25,38673	25,2	1,0139818
2,52	60,27	72,14	28.07.98	13:43:53	25,316786	25,185009	25,2	1,00523235
2,52	58,96	71,49	28.07.98	13:44:23	26,415547	25,958878	25,2	1,01759202
2,49	59,46	71,68	28.07.98	13:44:53	25,993318	25,731945	24,9	1,01015756
2,52	59,08	71,5	28.07.98	13:45:23	26,313886	25,946919	25,2	1,01414301
2,49	59,07	71,26	28.07.98	13:45:53	26,32235	26,234395	24,9	1,00335268
2,49	59,08	71,42	28.07.98	13:46:23	26,313886	26,042637	24,9	1,0104156
2,52	59,15	71,7	28.07.98	13:46:53	26,25468	25,708092	25,2	1,02126131
2,49	60	72,16	28.07.98	13:47:23	25,541281	25,161309	24,9	1,01510147
2,49	59,65	71,78	28.07.98	13:47:53	25,833802	25,612748	24,9	1,00863063
2,52	59,71	71,96	28.07.98	13:48:22	25,783534	25,398611	25,2	1,01515527
2,49	59,42	71,95	28.07.98	13:48:52	26,026966	25,410493	24,9	1,02426055
2,49	60,16	72,04	28.07.98	13:49:22	25,408125	25,303611	24,9	1,00413041
2,46	59,93	72,29	28.07.98	13:49:52	25,599649	25,007414	24,6	1,02368234
2,49	60,32	72,49	28.07.98	13:50:23	25,275323	24,771194	24,9	1,02035143
2,46	60,61	72,41	28.07.98	13:50:52	25,035515	24,865604	24,6	1,00683317
2,46	60,76	72,69	28.07.98	13:51:22	24,911925	24,535624	24,6	1,01533694
2,49	61,01	72,81	28.07.98	13:51:53	24,70662	24,394593	24,9	1,01279083
2,46	61,03	72,79	28.07.98	13:52:22	24,690232	24,418082	24,6	1,01114543
2,46	60,87	72,7	28.07.98	13:52:52	24,821487	24,523863	24,6	1,01213612
2,49	60,98	72,68	28.07.98	13:53:23	24,731212	24,547387	24,9	1,00748858
2,44	61,1	72,61	28.07.98	13:53:52	24,632916	24,629774	24,4	1,00012757
2,46	60,55	72,53	28.07.98	13:54:22	25,085036	24,724028	24,6	1,0146015
2,46	60,89	72,57	28.07.98	13:54:53	24,805061	24,676888	24,6	1,00519407
2,46	59,76	72,14	28.07.98	13:55:23	25,741682	25,185009	24,6	1,02210335
2,44	59,42	71,77	28.07.98	13:55:52	26,026966	25,62466	24,4	1,01569995
2,46	59,59	71,94	28.07.98	13:56:22	25,884121	25,422377	24,6	1,01816286
2,44	59,31	71,79	28.07.98	13:56:52	26,119613	25,600837	24,4	1,02026402
2,44	59,45	72	28.07.98	13:57:22	26,001728	25,351098	24,4	1,02566478
2,44	59,97	72,3	28.07.98	13:57:52	25,566287	24,995588	24,4	1,02283201
2,44	60,65	72,75	28.07.98	13:58:22	25,002528	24,465079	24,4	1,02196797
2,44	61,18	72,95	28.07.98	13:58:52	24,567492	24,23035	24,4	1,01391404
2,44	60,87	72,87	28.07.98	13:59:23	24,821487	24,324165	24,4	1,02044561
2,44	61,26	72,85	28.07.98	13:59:53	24,502154	24,347634	24,4	1,0063464
2,41	61,41	73,33	28.07.98	14:00:23	24,379875	23,786133	24,1	1,02496169
2,44	61,85	73,34	28.07.98	14:00:53	24,022904	23,774474	24,4	1,01044946
2,44	61,99	73,49	28.07.98	14:01:23	23,909855	23,599782	24,4	1,01313881
2,41	62,08	73,47	28.07.98	14:01:52	23,837316	23,623054	24,1	1,00907003
2,41	62,78	73,82	28.07.98	14:02:22	23,276682	23,216712	24,1	1,00258305
2,41	62,13	73,57	28.07.98	14:02:52	23,797061	23,506759	24,1	1,01234974
2,41	62,37	73,8	28.07.98	14:03:21	23,60429	23,239879	24,1	1,01568039
2,41	62,82	73,81	28.07.98	14:03:51	23,244835	23,228295	24,1	1,00071206
2,41	62,7	73,98	28.07.98	14:04:21	23,340437	23,031597	24,1	1,01340942
2,41	62,99	74,15	28.07.98	14:04:51	23,10971	22,83535	24,1	1,01201471

Druck [dbar]	Trübung 1 [%]	Trübung 2 [%]	Datum	Zeit	Att. 1 [1/m]	Att. 2 [1/m]	Druck [cbar]	Att. 1 / Att. 2 (korr.)
2,39	63,4	74,27	28.07.98	14:05:21	22,785316	22,697094	23,9	1,00388695
2,39	63,61	74,34	28.07.98	14:05:51	22,619975	22,616547	23,9	1,00015155
2,41	63,7	74,48	28.07.98	14:06:20	22,549281	22,455682	24,1	1,00416818
2,39	63,42	74,41	28.07.98	14:06:50	22,769546	22,536077	23,9	1,01035979
2,39	63,84	74,47	28.07.98	14:07:20	22,439512	22,467162	23,9	0,99876929
2,41	63,07	74,18	28.07.98	14:07:50	23,046248	22,800765	24,1	1,01076645
2,41	63,33	74,45	28.07.98	14:08:20	22,840552	22,490127	24,1	1,01558125
2,39	63,46	74,37	28.07.98	14:08:50	22,73802	22,582051	23,9	1,00690678
2,41	63,7	74,54	28.07.98	14:09:20	22,549281	22,386832	24,1	1,00725646
2,39	63,44	74,44	28.07.98	14:09:49	22,75378	22,501612	23,9	1,01120666
2,36	63,65	74,49	28.07.98	14:10:19	22,588543	22,444203	23,6	1,00643106
2,39	63,19	74,37	28.07.98	14:10:51	22,951206	22,582051	23,9	1,0163473
2,39	63,55	74,51	28.07.98	14:11:22	22,667159	22,42125	23,9	1,0109677
2,36	63,57	74,5	28.07.98	14:11:52	22,651426	22,432726	23,6	1,00974918
2,39	63,1	74,21	28.07.98	14:12:22	23,022471	22,766194	23,9	1,01125691
2,36	63,38	74,3	28.07.98	14:12:52	22,801092	22,662565	23,6	1,00611259
2,36	63,17	74,32	28.07.98	14:13:22	22,967034	22,639553	23,6	1,014465
2,36	63,23	74,18	28.07.98	14:13:51	22,919566	22,800765	23,6	1,00521038
2,36	62,93	74,02	28.07.98	14:14:22	23,157359	22,98538	23,6	1,0074821
2,36	62,82	74,06	28.07.98	14:14:52	23,244835	22,939189	23,6	1,01332416
2,36	63,08	74,12	28.07.98	14:15:22	23,038321	22,869949	23,6	1,00736216
2,36	62,89	74,07	28.07.98	14:15:52	23,189151	22,927645	23,6	1,01140569
2,36	63,06	74,21	28.07.98	14:16:22	23,054177	22,766194	23,6	1,01264957
2,36	63,4	74,31	28.07.98	14:16:52	22,785316	22,651058	23,6	1,00592724
2,36	63,57	74,51	28.07.98	14:17:22	22,651426	22,42125	23,6	1,01026599
2,36	63,35	74,33	28.07.98	14:17:52	22,824764	22,628049	23,6	1,0086934
2,36	63,36	74,38	28.07.98	14:18:23	22,816872	22,570555	23,6	1,0109132
2,34	63,23	74,29	28.07.98	14:18:53	22,919566	22,674073	23,4	1,01082704
2,34	63,14	74,33	28.07.98	14:19:23	22,990785	22,628049	23,4	1,01603036
2,34	63,52	74,55	28.07.98	14:19:53	22,690768	22,375362	23,4	1,01409613
2,31	63,1	74,36	28.07.98	14:20:23	23,022471	22,593548	23,1	1,01898431
2,31	63,48	74,52	28.07.98	14:20:54	22,722265	22,409776	23,1	1,01394431
2,34	63,26	74,46	28.07.98	14:21:24	22,895848	22,478644	23,4	1,01856003
2,36	63,61	74,68	28.07.98	14:21:54	22,619975	22,226398	23,6	1,01770764
2,36	63,62	74,6	28.07.98	14:22:24	22,612115	22,318038	23,6	1,01317667
2,34	63,23	74,5	28.07.98	14:22:54	22,919566	22,432726	23,4	1,02170222
2,34	63,49	74,58	28.07.98	14:23:24	22,714389	22,340963	23,4	1,01671485
2,31	63,77	74,65	28.07.98	14:23:54	22,494366	22,260751	23,1	1,01049449
2,34	63,49	74,59	28.07.98	14:24:24	22,714389	22,329499	23,4	1,0172368
2,34	64	74,71	28.07.98	14:24:54	22,314355	22,192058	23,4	1,00551085
2,34	63,63	74,57	28.07.98	14:25:23	22,604256	22,352428	23,4	1,01126628
2,34	64,3	74,74	28.07.98	14:25:53	22,080528	22,157732	23,4	0,99651569
2,31	64,72	74,79	28.07.98	14:26:23	21,754996	22,100553	23,1	0,98436431
2,31	64,76	74,7	28.07.98	14:26:52	21,724103	22,203503	23,1	0,9784088
2,31	64,32	74,94	28.07.98	14:27:22	22,064978	21,929245	23,1	1,00618961
2,31	64,41	74,99	28.07.98	14:27:52	21,995064	21,872218	23,1	1,00561655
2,31	64,05	74,88	28.07.98	14:28:22	22,275308	21,997727	23,1	1,01261863
2,34	64,14	74,77	28.07.98	14:28:51	22,2051	22,12342	23,4	1,00369199
2,34	64,02	74,79	28.07.98	14:29:21	22,298733	22,100553	23,4	1,00896718
2,31	63,15	74,16	28.07.98	14:29:51	22,982867	22,82382	23,1	1,00696845
2,34	62,17	73,64	28.07.98	14:30:21	23,764881	23,425446	23,4	1,01448999
2,31	60,55	72,5	28.07.98	14:30:50	25,085036	24,7594	23,1	1,01315201
2,31	58,46	71,54	28.07.98	14:31:20	26,841371	25,8991	23,1	1,03638239
2,34	57,07	70,5	28.07.98	14:31:50	28,04458	27,151164	23,4	1,03290525
2,34	58,41	71,37	28.07.98	14:32:20	26,884154	26,102515	23,4	1,02994497
2,31	58,06	70,91	28.07.98	14:32:50	27,184661	26,65537	23,1	1,01985682
2,31	59,62	72,21	28.07.98	14:33:20	25,858955	25,102086	23,1	1,03015165
2,31	62,32	73,82	28.07.98	14:33:50	23,644389	23,216712	23,1	1,0184211
2,31	59,98	72,22	28.07.98	14:34:20	25,557951	25,090246	23,1	1,01864089
2,31	59,74	72,44	28.07.98	14:34:49	25,758419	24,830188	23,1	1,03738316
2,31	60,99	73,1	28.07.98	14:35:19	24,723013	24,054726	23,1	1,02778198
2,31	60,12	72,45	28.07.98	14:35:49	25,441381	24,818386	23,1	1,02510217
2,31	62,26	73,85	28.07.98	14:36:19	23,692551	23,181972	23,1	1,02202483
2,26	62,11	74,09	28.07.98	14:36:49	23,813159	22,904562	22,6	1,03966882
2,34	64,27	74,9	28.07.98	14:37:20	22,103861	21,974893	23,4	1,00586888
2,34	64,65	75,22	28.07.98	14:37:50	21,809104	21,610384	23,4	1,00919557
2,31	64,19	75,07	28.07.98	14:38:19	22,166138	21,781054	23,1	1,01767973
2,31	65,41	75,6	28.07.98	14:38:49	21,224752	21,179539	23,1	1,00213475
2,31	65,91	75,99	28.07.98	14:39:19	20,844001	20,739601	23,1	1,00503382
2,34	65,24	75,76	28.07.98	14:39:48	21,35487	20,998778	23,4	1,01695779
2,34	65,74	75,99	28.07.98	14:40:18	20,973131	20,739601	23,4	1,01126009
2,31	66,02	76,02	28.07.98	14:40:48	20,760623	20,705853	23,1	1,00264513
2,34	65,97	76,02	28.07.98	14:41:18	20,798505	20,705853	23,4	1,00447465
2,36	66,26	76,15	28.07.98	14:41:48	20,579189	20,559767	23,6	1,0009447
2,34	66,52	76,47	28.07.98	14:42:19	20,383377	20,201229	23,4	1,00901668
2,34	65,94	76,14	28.07.98	14:42:49	20,821247	20,570995	23,4	1,01216529
2,39	66,28	76,32	28.07.98	14:43:19	20,5641	20,369106	23,9	1,00957301
2,39	66,39	76,29	28.07.98	14:43:50	20,481187	20,402721	23,9	1,00384586
2,36	65,87	76,1	28.07.98	14:44:20	20,874354	20,615924	23,6	1,01253545
2,39	65,96	75,69	28.07.98	14:44:50	20,806084	21,077814	23,9	0,98710829
2,39	64,79	75,07	28.07.98	14:45:19	21,700946	21,781054	23,9	0,9963221
2,36	65,94	76,23	28.07.98	14:45:50	20,821247	20,469991	23,6	1,01715958

Druck [dbar]	Trübung 1 [%]	Trübung 2 [%]	Datum	Zeit	Att. 1 [1/m]	Att. 2 [1/m]	Druck [cbar]	Att. 1 / Att. 2 (korr.)
2,39	66	76,16	28.07.98	14:46:20	20,775772	20,54854	23,9	1,01105834
2,39	64,31	75,28	28.07.98	14:46:50	22,072752	21,542212	23,9	1,02462796
2,39	66,38	76,4	28.07.98	14:47:20	20,488719	20,27953	23,9	1,01031526
2,39	66,13	76,16	28.07.98	14:47:50	20,677384	20,54854	23,9	1,00627026
2,41	65,87	76	28.07.98	14:48:19	20,874354	20,72835	24,1	1,00704368
2,41	66,14	76,15	28.07.98	14:48:49	20,669824	20,559767	24,1	1,00535304
2,44	64,51	75,35	28.07.98	14:49:19	21,917497	21,462745	24,4	1,02118794
2,44	61,04	73,24	28.07.98	14:49:49	24,68204	23,891134	24,4	1,03310459
2,41	65,11	75,92	28.07.98	14:50:19	21,454602	20,818398	24,1	1,03055971
2,44	63,33	74,63	28.07.98	14:50:49	22,840552	22,283661	24,4	1,02499099
2,49	65,19	75,61	28.07.98	14:51:19	21,393205	21,16823	24,9	1,01062797
2,44	62,98	74,48	28.07.98	14:51:48	23,117649	22,455682	24,4	1,02947881
2,49	64,26	75,06	28.07.98	14:52:18	22,111642	21,792445	24,9	1,01464714
2,49	64,84	75,67	28.07.98	14:52:48	21,662374	21,100409	24,9	1,02663293
2,49	65,07	75,67	28.07.98	14:53:17	21,485329	21,100409	24,9	1,0182423
2,52	62,32	74,21	28.07.98	14:53:47	23,644389	22,766194	25,2	1,03857453
2,49	58,15	71,88	28.07.98	14:54:17	27,107215	25,493717	24,9	1,06329006
2,54	66,06	76,4	28.07.98	14:54:47	20,730338	20,27953	25,4	1,0222297
2,54	65,74	76,16	28.07.98	14:55:16	20,973131	20,54854	25,4	1,02066285
2,54	63,38	74,95	28.07.98	14:55:47	22,801092	21,917836	25,4	1,04029848
2,57	61,03	73,57	28.07.98	14:56:17	24,690232	23,506759	25,7	1,05034608
2,59	63,04	75,02	28.07.98	14:56:46	23,070037	21,83802	25,9	1,05641614
2,59	61,8	74,09	28.07.98	14:57:17	24,063341	22,904562	25,9	1,05059162
2,59	59,98	73	28.07.98	14:57:47	25,557951	24,171769	25,9	1,05734715
2,64	57,9	71,99	28.07.98	14:58:18	27,32264	25,362974	26,4	1,07726486
2,64	51,06	67,9	28.07.98	14:58:47	33,608439	30,36397	26,4	1,10685259
2,64	55,34	70,33	28.07.98	14:59:17	29,583711	27,357583	26,4	1,08137148
2,67	53,44	68,73	28.07.98	14:59:47	31,330533	29,325166	26,7	1,06838381
2,64	46,48	63,49	28.07.98	15:00:17	38,307404	36,105605	26,4	1,0609822
2,67	46,86	63,81	28.07.98	15:00:48	37,900288	35,675753	26,7	1,06235425
2,69	47,91	63,88	28.07.98	15:01:19	36,792297	35,58201	26,9	1,034014
2,72	48,79	64,16	28.07.98	15:01:48	35,882241	35,208064	27,2	1,01914836
2,72	48,17	63,61	28.07.98	15:02:18	36,521688	35,944157	27,2	1,01606746
2,74	52,2	67,62	28.07.98	15:02:48	32,504385	30,717276	27,4	1,05817926
2,77	47,12	64,1	28.07.98	15:03:17	37,623632	35,288058	27,7	1,06618598
2,74	46,74	64,1	28.07.98	15:03:47	38,028493	35,288058	27,4	1,07765899
2,77	49,99	66,3	28.07.98	15:04:17	34,66736	32,402815	27,7	1,0698873
2,74	47,4	64,64	28.07.98	15:04:47	37,327398	34,570794	27,4	1,07973794
2,79	49,7	66,32	28.07.98	15:05:17	34,958263	32,377027	27,9	1,0797243
2,79	50,62	66,77	28.07.98	15:05:47	34,041172	31,798844	27,9	1,070516
2,82	50,32	66,64	28.07.98	15:06:17	34,338379	31,965474	28,2	1,07423338
2,82	50,51	66,88	28.07.98	15:06:46	34,149942	31,658104	28,2	1,07871093
2,84	49,34	66,18	28.07.98	15:07:17	35,321754	32,557706	28,4	1,08489688
2,87	49,88	66,61	28.07.98	15:07:47	34,777503	32,003973	28,7	1,08666207
2,87	47,1	64,59	28.07.98	15:08:17	37,644859	34,636955	28,7	1,08684089
2,87	45,3	62,89	28.07.98	15:08:46	39,593158	36,917448	28,7	1,07247819
2,89	46,35	64,09	28.07.98	15:09:16	38,447445	35,301397	28,9	1,08911963
2,92	47,51	64,71	28.07.98	15:09:46	37,211499	34,478254	29,2	1,07927444
2,92	48,38	65,3	28.07.98	15:10:16	36,304184	33,702232	29,2	1,07720415
2,92	44,8	62,29	28.07.98	15:10:46	40,148102	37,737074	29,2	1,06389018
2,95	47,45	64,5	28.07.98	15:11:16	37,274683	34,756174	29,5	1,0724622
2,95	50,61	66,67	28.07.98	15:11:46	34,05105	31,926992	29,5	1,0665286
2,97	49,15	65,49	28.07.98	15:12:16	35,514667	33,453818	29,7	1,0616028
2,97	48,56	64,9	28.07.98	15:12:46	36,118502	34,227579	29,7	1,05524559
2,97	47,59	64,22	28.07.98	15:13:15	37,127377	35,128145	29,7	1,05691253
3	46,99	63,71	28.07.98	15:13:45	37,761769	35,80985	30	1,05450788
3	47,52	64,02	28.07.98	15:14:16	37,200976	35,394833	30	1,05102843
3,02	48,81	65,17	28.07.98	15:14:45	35,861749	33,872616	30,2	1,05872392
3,05	49,15	65,51	28.07.98	15:15:15	35,514667	33,427711	30,5	1,06243191
3,05	48,7	64,97	28.07.98	15:15:45	35,974558	34,13541	30,5	1,05387801
3,05	47,51	64,24	28.07.98	15:16:14	37,211499	35,101522	30,5	1,06011069
3,07	47,83	64,29	28.07.98	15:16:45	36,875856	35,035001	30,7	1,05254334
3,07	44,53	61,75	28.07.98	15:17:15	40,450353	38,481516	30,7	1,0511632
3,1	45,76	62,58	28.07.98	15:17:44	39,087992	37,33994	31	1,04681453
3,1	47,76	64,36	28.07.98	15:18:14	36,949086	34,941957	31	1,05744179
3,12	45,14	62,17	28.07.98	15:18:45	39,770071	37,901946	31,2	1,04928835
3,15	46,96	63,53	28.07.98	15:19:14	37,793701	36,051755	31,5	1,04831792
3,12	47,37	64,19	28.07.98	15:19:44	37,359053	35,168095	31,2	1,0622996
3,15	46,27	63,01	28.07.98	15:20:14	38,533819	36,754461	31,5	1,04841202
3,15	47,2	63,69	28.07.98	15:20:44	37,538815	35,836694	31,5	1,04749658
3,17	46,98	63,79	28.07.98	15:21:13	37,77241	35,702555	31,7	1,05797498
3,17	47,34	63,76	28.07.98	15:21:44	37,390729	35,742775	31,7	1,04610594
3,17	47,99	64,21	28.07.98	15:22:14	36,708877	35,14146	31,7	1,04460307
3,2	47,44	63,85	28.07.98	15:22:44	37,285222	35,622173	32	1,04668577
3,2	45,82	62,64	28.07.98	15:23:14	39,022475	37,258004	32	1,04735817
3,22	44,79	61,62	28.07.98	15:23:44	40,159264	38,661706	32,2	1,03873493
3,22	47,33	63,82	28.07.98	15:24:15	37,401292	35,662355	32,2	1,04876115
3,22	45,06	62,34	28.07.98	15:24:45	39,858763	37,668471	32,2	1,05814655
3,25	45,54	62,37	28.07.98	15:25:15	39,328956	37,627336	32,5	1,04522299
3,25	45,69	62,52	28.07.98	15:25:46	39,164537	37,421955	32,5	1,04656576
3,27	44,53	61,27	28.07.98	15:26:16	40,450353	39,148728	32,7	1,03324822
3,27	45,82	62,43	28.07.98	15:26:46	39,022475	37,545124	32,7	1,03934869

Druck [dbar]	Trübung 1 [%]	Trübung 2 [%]	Datum	Zeit	Att. 1 [1/m]	Att. 2 [1/m]	Druck [cbar]	Att. 1 / Att. 2 (korr.)
3,27	45,91	62,58	28.07.98	15:27:16	38,924361	37,33994	32,7	1,04243234
3,3	44,7	61,49	28.07.98	15:27:46	40,259834	38,842276	33	1,03649524
3,32	45,65	62,22	28.07.98	15:28:17	39,208329	37,833211	33,2	1,03634685
3,32	46,99	63,36	28.07.98	15:28:46	37,761769	36,280851	33,2	1,04081816
3,35	47,34	63,52	28.07.98	15:29:16	37,390729	36,065214	33,5	1,03675328
3,35	48,07	63,99	28.07.98	15:29:47	36,625595	35,434908	33,5	1,03360211
3,35	47,64	63,77	28.07.98	15:30:18	37,074872	35,729366	33,5	1,03765826
3,35	48,26	64,05	28.07.98	15:30:48	36,428356	35,354776	33,5	1,03036591
3,38	49,01	64,63	28.07.98	15:31:18	35,657291	34,584022	33,8	1,03103367
3,38	49,24	64,72	28.07.98	15:31:48	35,423194	34,465043	33,8	1,02780068
3,4	50,01	65,34	28.07.98	15:32:18	34,64736	33,649874	34	1,02964308
3,4	49	64,55	28.07.98	15:32:48	35,667494	34,689921	34	1,02818033
3,4	49,6	64,97	28.07.98	15:33:18	35,058968	34,13541	34	1,02705571
3,4	49,23	64,54	28.07.98	15:33:49	35,43335	34,703167	34	1,02104079
3,43	50,12	65,23	28.07.98	15:34:18	34,537503	33,793935	34,3	1,022003
3,43	50,84	65,72	28.07.98	15:34:49	33,824337	33,154069	34,3	1,02021675
3,45	51,08	66,03	28.07.98	15:35:18	33,588858	32,751716	34,5	1,02556025
3,45	51,91	66,7	28.07.98	15:35:49	32,782937	31,888527	34,5	1,028048
3,48	51,28	66,2	28.07.98	15:36:19	33,393469	32,531871	34,8	1,02648472
3,48	51,4	66,2	28.07.98	15:36:49	33,276601	32,531871	34,8	1,0228923
3,48	51,32	66,16	28.07.98	15:37:19	33,354482	32,583549	34,8	1,02366021
3,48	52,12	66,81	28.07.98	15:37:49	32,581072	31,747639	34,8	1,0262518
3,48	52,64	67,23	28.07.98	15:38:19	32,084695	31,211827	34,8	1,02796593
3,5	53,06	67,51	28.07.98	15:38:49	31,687342	30,856476	35	1,02692681
3,5	52,86	67,31	28.07.98	15:39:19	31,876164	31,110147	35	1,02462272
3,53	52,13	66,59	28.07.98	15:39:49	32,571479	32,029648	35,3	1,01691655
3,53	52,49	67,05	28.07.98	15:40:19	32,227376	31,44105	35,3	1,02500953
3,53	52,71	67,26	28.07.98	15:40:49	32,01825	31,173683	35,3	1,0270923
3,55	52,52	66,96	28.07.98	15:41:19	32,198807	31,555892	35,5	1,02037385
3,53	51,92	66,62	28.07.98	15:41:49	32,773306	31,991138	35,3	1,02444952
3,55	51,42	66,22	28.07.98	15:42:18	33,257149	32,506044	35,5	1,02310662
3,58	50,75	65,83	28.07.98	15:42:50	33,912928	33,011082	35,8	1,02731951
3,58	50,33	65,42	28.07.98	15:43:20	34,328443	33,545255	35,8	1,02334721
3,58	50,36	65,35	28.07.98	15:43:50	34,298649	33,63679	35,8	1,01967664
3,58	49,77	65,08	28.07.98	15:44:20	34,88789	33,990773	35,8	1,02639294
3,58	49,64	65,03	28.07.98	15:44:49	35,018661	34,056487	35,8	1,02825231
3,6	48,89	64,41	28.07.98	15:45:19	35,779865	34,87556	36	1,02592949
3,6	48,26	63,83	28.07.98	15:45:50	36,428356	35,648959	36	1,02186312
3,6	48,16	63,76	28.07.98	15:46:20	36,532069	35,742775	36	1,02208262
3,63	47,77	63,45	28.07.98	15:46:50	36,938618	36,159488	36,3	1,02154703
3,63	47,56	63,25	28.07.98	15:47:21	37,158906	36,429417	36,3	1,0200247
3,63	47,42	63,29	28.07.98	15:47:51	37,306305	36,375363	36,3	1,02559265
3,63	47,78	63,44	28.07.98	15:48:21	36,928152	36,172965	36,3	1,02087713
3,65	48,26	63,91	28.07.98	15:48:50	36,428356	35,541866	36,5	1,02494213
3,65	47,98	63,6	28.07.98	15:49:21	36,719296	35,957599	36,5	1,02118321
3,65	47,56	63,45	28.07.98	15:49:52	37,158906	36,159488	36,5	1,02763915
3,68	47,73	63,19	28.07.98	15:50:22	36,980503	36,510563	36,8	1,01287134
3,68	48,15	63,42	28.07.98	15:50:52	36,542452	36,199923	36,8	1,00946215
3,68	48,42	63,69	28.07.98	15:51:22	36,262862	35,836694	36,8	1,01189193
3,68	48	63,28	28.07.98	15:51:51	36,698459	36,388874	36,8	1,00850768
3,68	47,82	63,07	28.07.98	15:52:22	36,886311	36,673085	36,8	1,00581425
3,7	48,13	63,53	28.07.98	15:52:52	36,563225	36,051755	37	1,01418711
3,7	48,47	63,6	28.07.98	15:53:21	36,211257	35,957599	37	1,00705435
3,7	48,39	63,78	28.07.98	15:53:51	36,29385	35,71596	37	1,01618017
3,7	48,24	63,8	28.07.98	15:54:21	36,449082	35,689153	37	1,02129298
3,7	48,71	63,89	28.07.98	15:54:51	35,964292	35,568627	37	1,01112399
3,68	48,7	64,02	28.07.98	15:55:20	35,974558	35,394833	36,8	1,01637881
3,75	49,6	64,52	28.07.98	15:55:52	35,058968	34,729667	37,5	1,00948183
3,75	49,86	64,72	28.07.98	15:56:22	34,797555	34,465043	37,5	1,00964783
3,73	49,68	64,58	28.07.98	15:56:52	34,978387	34,650193	37,3	1,00947163
3,75	49,61	64,49	28.07.98	15:57:22	35,048888	34,769431	37,5	1,00803743
3,78	50,12	64,99	28.07.98	15:57:52	34,537503	34,109094	37,8	1,01255995
3,75	49,9	64,73	28.07.98	15:58:21	34,757459	34,451833	37,5	1,00887112
3,73	49,83	64,76	28.07.98	15:58:51	34,827649	34,412216	37,3	1,01207225
3,78	50,13	64,84	28.07.98	15:59:21	34,527528	34,30666	37,8	1,00643803
3,78	50,06	64,94	28.07.98	15:59:51	34,597395	34,174899	37,8	1,01236276
3,78	49,13	64,37	28.07.98	16:00:21	35,535017	34,928674	37,8	1,01735947
3,81	49,28	64,61	28.07.98	16:00:50	35,382593	34,610485	38,1	1,02230852
3,78	49,24	64,42	28.07.98	16:01:20	35,423194	34,862287	37,8	1,01608924
3,81	49,54	64,83	28.07.98	16:01:50	35,119488	34,319848	38,1	1,02329965
3,78	49,69	64,34	28.07.98	16:02:20	34,968324	34,968531	37,8	0,99999409
3,81	49,19	64,19	28.07.98	16:02:50	35,473992	35,168095	38,1	1,00869813
3,81	49,31	64,25	28.07.98	16:03:20	35,352164	35,088214	38,1	1,00752249
3,81	49,5	64,5	28.07.98	16:03:50	35,159876	34,756174	38,1	1,01161525
3,81	49,33	64,3	28.07.98	16:04:20	35,331889	35,021702	38,1	1,00885697
3,81	49,3	64,31	28.07.98	16:04:51	35,362305	35,008406	38,1	1,01010897
3,83	49,09	64,1	28.07.98	16:05:21	35,575742	35,288058	38,3	1,00815245
3,86	49,2	64,15	28.07.98	16:05:51	35,463828	35,221391	38,6	1,00688323
3,83	49,11	64	28.07.98	16:06:21	35,555375	35,421547	38,3	1,00377815
3,83	49,5	64,43	28.07.98	16:06:51	35,159876	34,849015	38,3	1,00892021
3,86	49	63,76	28.07.98	16:07:21	35,667494	35,742775	38,6	0,99789382
3,86	49,15	63,99	28.07.98	16:07:51	35,514667	35,434908	38,6	1,00225087

Druck [dbar]	Trübung 1 [%]	Trübung 2 [%]	Datum	Zeit	Att. 1 [1/m]	Att. 2 [1/m]	Druck [cbar]	Att. 1 / Att. 2 (korr.)
3,83	49,48	64,43	28.07.98	16:08:21	35,180082	34,849015	38,3	1,00950003
3,86	49,42	64,35	28.07.98	16:08:50	35,240749	34,955243	38,6	1,00816777
3,86	49,74	64,7	28.07.98	16:09:21	34,918037	34,491468	38,6	1,01236738
3,86	49,51	64,53	28.07.98	16:09:51	35,149776	34,716416	38,6	1,01248285
3,86	49,59	64,7	28.07.98	16:10:21	35,069049	34,491468	38,6	1,01674562
3,86	49,89	64,73	28.07.98	16:10:51	34,76748	34,451833	38,6	1,00916199
3,88	49,42	64,5	28.07.98	16:11:20	35,240749	34,756174	38,8	1,01394213
3,88	49,11	64,46	28.07.98	16:11:51	35,555375	34,809214	38,8	1,02143574
3,88	49,94	64,2	28.07.98	16:12:21	35,728756	35,154776	38,8	1,01632723
3,91	49,85	64,99	28.07.98	16:12:51	34,807584	34,109094	39,1	1,02047813
3,88	50,09	65,07	28.07.98	16:13:21	34,56744	34,003912	38,8	1,01657245
3,91	50,29	65,18	28.07.98	16:13:51	34,368197	33,859497	39,1	1,01502383
3,91	50,94	65,82	28.07.98	16:14:20	33,726086	33,024071	39,1	1,02125768
3,91	50,2	65,19	28.07.98	16:14:50	34,457758	33,846381	39,1	1,01806329
3,91	50,72	65,66	28.07.98	16:15:20	33,942494	33,232163	39,1	1,02137479
3,91	51,31	65,98	28.07.98	16:15:50	33,364226	32,816483	39,1	1,01669108
3,93	51,7	65,94	28.07.98	16:16:20	32,98562	32,868333	39,3	1,00356839
3,93	51,03	65,68	28.07.98	16:16:50	33,637825	33,206124	39,3	1,01300063
3,93	51,14	65,47	28.07.98	16:17:20	33,530161	33,479933	39,3	1,00150024
3,93	51,07	65,58	28.07.98	16:17:50	33,598647	33,3364	39,3	1,0078667
3,93	51,3	65,72	28.07.98	16:18:20	33,373972	33,154069	39,3	1,00663274
3,93	51,34	65,84	28.07.98	16:18:50	33,335001	32,998095	39,3	1,01020985
3,93	51,18	65,63	28.07.98	16:19:20	33,491068	33,271237	39,3	1,00660722
3,93	51,47	65,9	28.07.98	16:19:50	33,208554	32,920214	39,3	1,00875874
3,96	51,37	65,91	28.07.98	16:20:20	33,305792	32,907241	39,6	1,01211135
3,96	52,44	66,28	28.07.98	16:20:50	32,275026	32,42861	39,6	0,99526393
3,96	52,56	66,51	28.07.98	16:21:20	32,160741	32,132428	39,6	1,00088112
3,98	53,01	66,82	28.07.98	16:21:50	31,734481	31,734843	39,8	0,99998859
3,98	53,05	66,85	28.07.98	16:22:20	31,696766	31,696464	39,8	1,00000952
3,98	52,92	66,83	28.07.98	16:22:51	31,819442	31,722048	39,8	1,00307024
3,98	53,28	67,19	28.07.98	16:23:21	31,480458	31,262712	39,8	1,00696503
3,98	53,05	66,9	28.07.98	16:23:51	31,696766	31,632539	39,8	1,0020304
3,98	53,35	67,35	28.07.98	16:24:21	31,41481	31,059353	39,8	1,01144447
3,98	53,51	67,42	28.07.98	16:24:51	31,265082	30,970535	39,8	1,00951055
4,01	53,57	67,47	28.07.98	16:25:20	31,209049	30,90715	40,1	1,00976794
4,01	53,97	67,78	28.07.98	16:25:50	30,837092	30,515208	40,1	1,01054832
4,01	54,1	67,83	28.07.98	16:26:20	30,7168	30,45216	40,1	1,00869036
4,01	54,31	67,89	28.07.98	16:26:50	30,523091	30,376563	40,1	1,00482371
4,03	54,02	67,85	28.07.98	16:27:20	30,790792	30,426953	40,3	1,01195777
4,01	54,4	68,19	28.07.98	16:27:49	30,440302	29,999578	40,1	1,01469099
4,01	54,35	67,83	28.07.98	16:28:19	30,486279	30,45216	40,1	1,00112041
4,03	54,72	68,24	28.07.98	16:28:49	30,147046	29,936909	40,3	1,00701933
4,03	55,17	68,52	28.07.98	16:29:19	29,737543	29,586806	40,3	1,00509474
4,03	55,15	68,56	28.07.98	16:29:50	29,755672	29,536908	40,3	1,00740646
4,06	54,93	68,63	28.07.98	16:30:20	29,955527	29,449657	40,6	1,01717746
4,03	54,86	68,68	28.07.98	16:30:50	30,019285	29,387389	40,3	1,02150229
4,03	54,98	68,69	28.07.98	16:31:20	29,910035	29,374941	40,3	1,01821602
4,06	54,87	68,49	28.07.98	16:31:50	30,010172	29,624248	40,6	1,01302728
4,06	54,93	68,43	28.07.98	16:32:20	29,955527	29,699183	40,6	1,00863136
4,06	55,32	68,7	28.07.98	16:32:51	29,601784	29,362494	40,6	1,0081495
4,06	55,17	68,75	28.07.98	16:33:21	29,737543	29,30029	40,6	1,01492316
4,08	54,76	68,44	28.07.98	16:33:51	30,110509	29,686689	40,8	1,01427644
4,08	54,97	68,55	28.07.98	16:34:21	29,91913	29,54938	40,8	1,01251297
4,08	55,13	68,61	28.07.98	16:34:51	29,773808	29,474577	40,8	1,01015218
4,08	55,09	68,49	28.07.98	16:35:22	29,810099	29,624248	40,8	1,00627359
4,08	55,03	68,33	28.07.98	16:35:52	29,864585	29,824219	40,8	1,00135345
4,11	54,92	68,41	28.07.98	16:36:22	29,96463	29,724175	41,1	1,00808954
4,11	54,83	68,41	28.07.98	16:36:52	30,046635	29,724175	41,1	1,01084839
4,11	54,89	68,3	28.07.98	16:37:22	29,99195	29,861766	41,1	1,00435957
4,11	55,08	68,57	28.07.98	16:37:52	29,819176	29,524438	41,1	1,00998283
4,11	55,06	68,71	28.07.98	16:38:22	29,837334	29,35005	41,1	1,01660251
4,13	54,74	68,4	28.07.98	16:38:52	30,128774	29,736674	41,3	1,01318573
4,13	54,95	68,51	28.07.98	16:39:22	29,937325	29,599285	41,3	1,01142056
4,13	54,98	68,51	28.07.98	16:39:52	29,910035	29,599285	41,3	1,01049858
4,13	54,79	68,52	28.07.98	16:40:22	30,083125	29,586806	41,3	1,016775
4,13	54,54	68,39	28.07.98	16:40:52	30,31179	29,749175	41,3	1,01891196
4,16	54,53	68,33	28.07.98	16:41:22	30,320959	29,824219	41,6	1,01665558
4,16	54,43	68,31	28.07.98	16:41:52	30,412736	29,849248	41,6	1,01887777
4,16	53,94	68	28.07.98	16:42:22	30,864893	30,238142	41,6	1,02072718
4,16	53,27	67,69	28.07.98	16:42:52	31,489843	30,628813	41,6	1,02811178
4,16	52,61	67,21	28.07.98	16:43:22	32,113199	31,237266	41,6	1,02804127
4,18	52,04	66,76	28.07.98	16:43:52	32,657877	31,81165	41,8	1,02660114
4,18	51,58	66,42	28.07.98	16:44:22	33,101809	32,248203	41,8	1,02646987
4,18	51,69	66,54	28.07.98	16:44:51	32,995292	32,093871	41,8	1,02808702
4,18	50,92	66,11	28.07.98	16:45:21	33,745721	32,648189	41,8	1,03361692
4,18	50,72	65,76	28.07.98	16:45:51	33,942494	33,102046	41,8	1,0253896
4,18	50,41	65,58	28.07.98	16:46:21	34,249031	33,3364	41,8	1,02737641
4,21	49,87	65,16	28.07.98	16:46:50	34,787528	33,885736	42,1	1,02661273
4,21	50,15	65,27	28.07.98	16:47:20	34,507584	33,741521	42,1	1,02270385
4,21	49,57	64,76	28.07.98	16:47:50	35,089219	34,412216	42,1	1,01967333
4,21	49,28	64,46	28.07.98	16:48:20	35,382593	34,809214	42,1	1,01647206
4,21	49,45	64,69	28.07.98	16:48:50	35,210406	34,504684	42,1	1,02045294

Druck [dbar]	Trübung 1 [%]	Trübung 2 [%]	Datum	Zeit	Att. 1 [1/m]	Att. 2 [1/m]	Druck [cbar]	Att. 1 / Att. 2 (korr.)
4,21	48,9	64,35	28.07.98	16:49:20	35,769639	34,955243	42,1	1,02329826
4,24	48,92	64,43	28.07.98	16:49:49	35,749194	34,849015	42,4	1,02583081
4,24	48,23	63,69	28.07.98	16:50:19	36,459448	35,836694	42,4	1,01737754
4,24	48,19	63,59	28.07.98	16:50:49	36,500933	35,971044	42,4	1,01473099
4,24	47,7	63,36	28.07.98	16:51:19	37,011939	36,280851	42,4	1,02015081
4,26	47,55	63,08	28.07.98	16:51:49	37,16942	36,659529	42,6	1,01390881
4,26	47,82	63,54	28.07.98	16:52:19	36,886311	36,038298	42,6	1,0235309
4,26	46,74	62,82	28.07.98	16:52:49	38,028493	37,012667	42,6	1,02744535
4,26	47,55	63,4	28.07.98	16:53:19	37,16942	36,226891	42,6	1,02601739
4,26	47,73	63,01	28.07.98	16:53:49	36,980503	36,754461	42,6	1,00615004
4,26	48,2	63,4	28.07.98	16:54:18	36,490558	36,226891	42,6	1,00727823
4,26	47,93	63,18	28.07.98	16:54:48	36,771429	36,524094	42,6	1,00677181
4,29	48,13	63,39	28.07.98	16:55:18	36,563225	36,240378	42,9	1,0089085
4,29	48,44	63,46	28.07.98	16:55:48	36,242213	36,146014	42,9	1,0026614
4,29	48,45	63,57	28.07.98	16:56:18	36,231892	35,997939	42,9	1,00649908
4,29	48,75	63,8	28.07.98	16:56:47	35,923249	35,689153	42,9	1,00655931
4,29	48,96	63,92	28.07.98	16:57:17	35,708327	35,528489	42,9	1,0050618
4,31	49,08	64,1	28.07.98	16:57:47	35,585928	35,288058	43,1	1,00844111
4,31	49,35	64,28	28.07.98	16:58:17	35,311621	35,048301	43,1	1,00751307
4,31	49,25	64,25	28.07.98	16:58:47	35,413041	35,088214	43,1	1,00925745
4,31	49,37	64,32	28.07.98	16:59:17	35,291362	34,995112	43,1	1,00846545
4,34	49,28	64	28.07.98	16:59:47	35,382593	35,421547	43,4	0,99890028
4,34	49,35	64,28	28.07.98	17:00:17	35,311621	35,048301	43,4	1,00751307
4,34	49,34	64,11	28.07.98	17:00:47	35,321754	35,27472	43,4	1,00133335
4,34	49,78	64,65	28.07.98	17:01:18	34,877844	34,557568	43,4	1,00926791
4,34	49,88	64,64	28.07.98	17:01:48	34,777503	34,570794	43,4	1,0059793
4,34	50,06	64,75	28.07.98	17:02:18	34,597395	34,42542	43,4	1,0049956
4,36	50	64,91	28.07.98	17:02:48	34,657359	34,214406	43,6	1,01294639
4,36	50,04	64,8	28.07.98	17:03:19	34,617375	34,359422	43,6	1,0075075
4,31	50,04	65,01	28.07.98	17:03:48	34,617375	34,082786	43,1	1,015685
4,29	50,31	65,39	28.07.98	17:04:18	34,348316	33,584472	42,9	1,02274396
4,44	50,65	65,47	28.07.98	17:04:48	34,011548	33,479933	44,4	1,01587861
4,36	50,8	65,67	28.07.98	17:05:18	33,863692	33,219143	43,6	1,01940293
4,29	50,75	65,62	28.07.98	17:05:47	33,912928	33,284266	42,9	1,01888768
4,46	50,36	65,33	28.07.98	17:06:18	34,298649	33,662961	44,6	1,01888391
4,34	50,4	65,45	28.07.98	17:06:48	34,258951	33,506056	43,4	1,02247041
4,31	50,87	65,86	28.07.98	17:07:17	33,794841	32,972127	43,1	1,02495182
4,41	51,52	66,14	28.07.98	17:07:48	33,160005	32,609399	44,1	1,0168849
4,36	51,84	66,25	28.07.98	17:08:18	32,850407	32,467319	43,6	1,01179919
4,41	50,99	65,73	28.07.98	17:08:47	33,677033	33,141061	44,1	1,01617244
4,41	51,48	66,08	28.07.98	17:09:18	33,19884	32,686997	44,1	1,01565893
4,39	51,44	66,07	28.07.98	17:09:48	33,237705	32,699937	43,9	1,01644556
4,41	50,72	65,88	28.07.98	17:10:17	33,942494	32,946166	44,1	1,03024107
4,44	50,98	65,74	28.07.98	17:10:47	33,686839	33,128054	44,4	1,01686744
4,44	51,27	66,09	28.07.98	17:11:17	33,40322	32,674059	44,4	1,02231621
4,41	51,33	66,18	28.07.98	17:11:47	33,34474	32,557706	44,1	1,02417352
4,41	51,45	66,3	28.07.98	17:12:17	33,227986	32,402815	44,1	1,02546604
4,44	51,09	66,03	28.07.98	17:12:47	33,57907	32,751716	44,4	1,02526141
4,41	51,13	65,83	28.07.98	17:13:17	33,539939	33,011082	44,1	1,01602059
4,44	50,82	65,97	28.07.98	17:13:47	33,84401	32,829443	44,4	1,03090419
4,46	51,24	66,02	28.07.98	17:14:17	33,432485	32,764665	44,6	1,02038233
4,44	50,8	65,65	28.07.98	17:14:47	33,863692	33,245186	44,4	1,01860436
4,44	50,6	65,57	28.07.98	17:15:17	34,06093	33,349438	44,4	1,02133445
4,46	50,37	65,26	28.07.98	17:15:47	34,288721	33,754622	44,6	1,01582301
4,49	49,95	64,98	28.07.98	17:16:16	34,707384	34,122251	44,9	1,01714814
4,46	50,11	64,95	28.07.98	17:16:46	34,54748	34,161734	44,6	1,01129176
4,46	50,03	64,92	28.07.98	17:17:16	34,627368	34,201235	44,6	1,01245958
4,46	49,9	64,87	28.07.98	17:17:47	34,757459	34,267111	44,6	1,0143096
4,46	49,8	64,87	28.07.98	17:18:17	34,85776	34,267111	44,6	1,01723663
4,49	50,08	65,01	28.07.98	17:18:46	34,577423	34,082786	44,9	1,01451279
4,51	50,5	64,98	28.07.98	17:19:16	34,159842	34,122251	45,1	1,00110167
4,46	50,65	65,17	28.07.98	17:19:46	34,011548	33,872616	44,6	1,0041016
4,51	50,83	65,21	28.07.98	17:20:16	33,834173	33,820154	45,1	1,00041451
4,51	51,38	65,68	28.07.98	17:20:46	33,29606	33,206124	45,1	1,0027084
4,49	51,81	65,74	28.07.98	17:21:16	32,87935	33,128054	44,9	0,99249266
4,49	52,08	65,81	28.07.98	17:21:46	32,619459	33,037062	44,9	0,98735958
4,54	52,15	65,88	28.07.98	17:22:16	32,5523	32,946166	45,4	0,98804516
4,51	52,27	66,3	28.07.98	17:22:46	32,43738	32,402815	45,1	1,00106673
4,51	52,32	66,12	28.07.98	17:23:16	32,389574	32,635257	45,1	0,99247185
4,54	52,31	66,16	28.07.98	17:23:45	32,399131	32,583549	45,4	0,99434018
4,51	52,54	66,2	28.07.98	17:24:15	32,17977	32,531871	45,1	0,98917673
4,54	52,56	66,27	28.07.98	17:24:45	32,160741	32,441511	45,4	0,99134533
4,54	52,46	66,18	28.07.98	17:25:15	32,255961	32,557706	45,4	0,99073198
4,54	52,49	66,35	28.07.98	17:25:45	32,227376	32,338359	45,4	0,99656804
4,54	52,48	66,43	28.07.98	17:26:15	32,236902	32,235332	45,4	1,00004871
4,54	52,37	66,16	28.07.98	17:26:45	32,341814	32,583549	45,4	0,99258108
4,56	52,3	65,99	28.07.98	17:27:15	32,408691	32,803526	45,6	0,98796363
4,56	52,31	66,19	28.07.98	17:27:45	32,399131	32,544788	45,6	0,99552444
4,54	52,17	66,42	28.07.98	17:28:15	32,533128	32,248203	45,4	1,00883538
4,56	52,03	66,19	28.07.98	17:28:45	32,667486	32,544788	45,6	1,00377012
4,56	52,18	66,04	28.07.98	17:29:15	32,523545	32,738768	45,6	0,99342606
4,56	51,13	65,7	28.07.98	17:29:45	33,539939	33,180093	45,6	1,01084524

Druck [dbar]	Trübung 1 [%]	Trübung 2 [%]	Datum	Zeit	Att. 1 [1/m]	Att. 2 [1/m]	Druck [cbar]	Att. 1 / Att. 2 (korr.)
4,59	51,34	65,44	28.07.98	17:30:15	33,335001	33,51912	45,9	0,99450703
4,59	51,13	65,4	28.07.98	17:30:45	33,539939	33,571398	45,9	0,99906292
4,56	50,54	65,12	28.07.98	17:31:15	34,120254	33,938239	45,6	1,00536314
4,59	50,78	65,02	28.07.98	17:31:45	33,88338	34,069636	45,9	0,9945331
4,59	50,74	65,11	28.07.98	17:32:15	33,922782	33,951369	45,9	0,99915798
4,59	51,02	65,52	28.07.98	17:32:44	33,647624	33,414661	45,9	1,00697188
4,61	50,9	65,24	28.07.98	17:33:14	33,765363	33,780828	46,1	0,99954219
4,59	51,2	65,53	28.07.98	17:33:44	33,471533	33,401612	45,9	1,00209332
4,61	50,82	65,38	28.07.98	17:34:15	33,84401	33,597549	46,1	1,00733571
4,61	51,24	65,71	28.07.98	17:34:44	33,432485	33,16708	46,1	1,00800207
4,64	50,41	65,21	28.07.98	17:35:15	34,249031	33,820154	46,4	1,01268111
4,64	51,04	65,45	28.07.98	17:35:45	33,628027	33,506056	46,4	1,00364028
4,64	49,57	64,77	28.07.98	17:36:15	35,089219	34,399014	46,4	1,02006466
4,61	49,7	64,67	28.07.98	17:36:45	34,958263	34,531122	46,1	1,01236973
4,64	50,05	64,77	28.07.98	17:37:15	34,607384	34,399014	46,4	1,00605743
4,64	49,18	64,16	28.07.98	17:37:46	35,484157	35,208064	46,4	1,00784177
4,67	48,75	63,92	28.07.98	17:38:16	35,923249	35,528489	46,7	1,01111109
4,64	49,3	64,05	28.07.98	17:38:45	35,362305	35,354776	46,4	1,00021295
4,64	50,04	64,66	28.07.98	17:39:15	34,617375	34,544344	46,4	1,00211413
4,67	48,92	63,91	28.07.98	17:39:45	35,749194	35,541866	46,7	1,00583333
4,67	49,58	64,19	28.07.98	17:40:15	35,079133	35,168095	46,7	0,99747037
4,69	49,13	64,22	28.07.98	17:40:45	35,535017	35,128145	46,9	1,01158251
4,67	49,06	64,14	28.07.98	17:41:14	35,606307	35,23472	46,7	1,01054605
4,67	49,37	64,21	28.07.98	17:41:46	35,291362	35,14146	46,7	1,00426567
4,69	50,15	64,7	28.07.98	17:42:16	34,507584	34,491468	46,9	1,00046723
4,69	49,25	63,94	28.07.98	17:42:46	35,413041	35,501741	46,9	0,99750153
4,69	48,65	63,43	28.07.98	17:43:16	36,025919	36,186443	46,9	0,99556397
4,69	48,29	63,45	28.07.98	17:43:46	36,397284	36,159488	46,9	1,00657631
4,69	48,7	63,59	28.07.98	17:44:16	35,974558	35,971044	46,9	1,00009769
4,69	47,67	62,96	28.07.98	17:44:46	37,043396	36,822335	46,9	1,00600345
4,72	47,77	63,01	28.07.98	17:45:16	36,938618	36,754461	47,2	1,00501045
4,72	48,21	63,03	28.07.98	17:45:46	36,480186	36,727327	47,2	0,99327091
4,72	47,88	62,86	28.07.98	17:46:15	36,823615	36,958243	47,2	0,9963573
4,74	47,84	62,77	28.07.98	17:46:45	36,865404	37,080746	47,4	0,99419262
4,72	47,73	62,82	28.07.98	17:47:15	36,980503	37,012667	47,2	0,99913099
4,74	48,07	63,02	28.07.98	17:47:45	36,625595	36,740893	47,4	0,99686186
4,74	47,37	62,5	28.07.98	17:48:15	37,359053	37,44931	47,4	0,99758989
4,74	47,77	62,96	28.07.98	17:48:45	36,938618	36,822335	47,4	1,00315795
4,74	48,26	62,56	28.07.98	17:49:15	36,428356	37,36727	47,4	0,97487337
4,74	48,26	62,79	28.07.98	17:49:44	36,428356	37,053508	47,4	0,98312841
4,74	48,6	62,89	28.07.98	17:50:14	36,077333	36,917448	47,4	0,97724341
4,74	48,73	63,22	28.07.98	17:50:44	35,943766	36,46998	47,4	0,98557131
4,77	48,6	63,21	28.07.98	17:51:14	36,077333	36,483506	47,7	0,98886694
4,77	48,71	63	28.07.98	17:51:43	35,964292	36,768032	47,7	0,97814025
4,77	48,98	62,96	28.07.98	17:52:14	35,687907	36,822335	47,7	0,96919185
4,77	49,03	63,02	28.07.98	17:52:43	35,636892	36,740893	47,7	0,96995169
4,77	49,01	63,1	28.07.98	17:53:13	35,657291	36,632425	47,7	0,97338058
4,77	49,06	63,29	28.07.98	17:53:43	35,606307	36,375363	47,7	0,97885778
4,79	49,67	63,39	28.07.98	17:54:13	34,988453	36,240378	47,9	0,96545497
4,79	49,52	63,49	28.07.98	17:54:43	35,139678	36,105605	47,9	0,97324718
4,79	49,51	63,81	28.07.98	17:55:13	35,149776	35,675753	47,9	0,98525673
4,79	49,6	63,8	28.07.98	17:55:42	35,058968	35,689153	47,9	0,98234238
4,82	50,48	64,65	28.07.98	17:56:12	34,179648	34,557568	48,2	0,98906406
4,82	50,67	64,62	28.07.98	17:56:42	33,991808	34,597252	48,2	0,98250023
4,82	50,2	64,46	28.07.98	17:57:12	34,457758	34,809214	48,2	0,98990336
4,82	50,26	64,19	28.07.98	17:57:43	34,398033	35,168095	48,2	0,97810338
4,82	50,08	64,16	28.07.98	17:58:13	34,577423	35,208064	48,2	0,98208816
4,84	50,3	64,11	28.07.98	17:58:43	34,358255	35,27472	48,4	0,97401922
4,84	50,17	64,22	28.07.98	17:59:13	34,487647	35,128145	48,4	0,98176682
4,84	49,83	63,79	28.07.98	17:59:42	34,827649	35,702555	48,4	0,97549456
4,84	50,51	64,28	28.07.98	18:00:12	34,149942	35,048301	48,4	0,974368
4,84	50,71	64,7	28.07.98	18:00:42	33,952353	34,491468	48,4	0,9843696
4,84	50,26	64,17	28.07.98	18:01:13	34,398033	35,194739	48,4	0,97736291
4,87	50,28	64,63	28.07.98	18:01:42	34,37814	34,584022	48,7	0,9940469
4,87	51,35	65,27	28.07.98	18:02:12	33,325262	33,741521	48,7	0,98766331
4,87	51,36	65,13	28.07.98	18:02:42	33,315526	33,92511	48,7	0,98203149
4,87	51,11	65,08	28.07.98	18:03:12	33,559501	33,990773	48,7	0,98731207
4,87	49,87	64,01	28.07.98	18:03:42	34,787528	35,408189	48,7	0,98247127
4,89	50,22	64,68	28.07.98	18:04:12	34,437842	34,517902	48,9	0,99768061
4,89	50,29	64,55	28.07.98	18:04:42	34,368197	34,689921	48,9	0,99072572
4,89	50,72	64,58	28.07.98	18:05:11	33,942494	34,650193	48,9	0,97957588
4,89	50,8	64,84	28.07.98	18:05:41	33,863692	34,30666	48,9	0,98708797
4,89	50,32	64,62	28.07.98	18:06:11	34,338379	34,597252	48,9	0,99251751
4,89	51,13	64,91	28.07.98	18:06:40	33,539939	34,214406	48,9	0,98028704
4,92	49,45	64,07	28.07.98	18:07:10	35,210406	35,328083	49,2	0,99666904
4,92	48,58	63,55	28.07.98	18:07:40	36,097913	36,024843	49,2	1,00202834
4,92	49,16	63,77	28.07.98	18:08:10	35,504495	35,729366	49,2	0,99370626
4,92	49,4	63,77	28.07.98	18:08:39	35,260988	35,729366	49,2	0,98689094
4,94	49,61	63,73	28.07.98	18:09:09	35,048888	35,783013	49,4	0,97948397
4,94	49,04	63,2	28.07.98	18:09:39	35,626695	36,497033	49,4	0,97615317
4,94	49,37	63,33	28.07.98	18:10:10	35,291362	36,321344	49,4	0,97164252
4,94	49,64	63,65	28.07.98	18:10:40	35,018661	35,890409	49,4	0,97571086

Druck [dbar]	Trübung 1 [%]	Trübung 2 [%]	Datum	Zeit	Att. 1 [1/m]	Att. 2 [1/m]	Druck [cbar]	Att. 1 / Att. 2 (korr.)
4,97	50,02	64,06	28.07.98	18:11:10	34,637363	35,341429	49,7	0,98007818
4,97	49,98	64,07	28.07.98	18:11:40	34,677363	35,328083	49,7	0,98158067
4,99	49,89	64,05	28.07.98	18:12:09	34,76748	35,354776	49,9	0,98338849
4,97	49,24	63,49	28.07.98	18:12:39	35,423194	36,105605	49,7	0,9810996
4,94	49,14	63,45	28.07.98	18:13:09	35,524841	36,159488	49,4	0,98244866
4,94	48,84	63,13	28.07.98	18:13:39	35,831027	36,591785	49,4	0,97920959
4,97	48,57	63,04	28.07.98	18:14:09	36,108206	36,713763	49,7	0,983506
4,87	48,02	62,61	28.07.98	18:14:39	36,67763	37,298963	48,7	0,98334182
4,99	48,73	62,89	28.07.98	18:15:09	35,943766	36,917448	49,9	0,97362544
4,89	49,04	63,15	28.07.98	18:15:39	35,626695	36,564702	48,9	0,97434664
5,07	48,88	63,02	28.07.98	18:16:08	35,790094	36,740893	50,7	0,97412149
4,97	49,53	63,39	28.07.98	18:16:38	35,129582	36,240378	49,7	0,96934923
4,99	49,91	63,75	28.07.98	18:17:08	34,74744	35,756186	49,9	0,97178822
4,99	50,23	63,9	28.07.98	18:17:38	34,427886	35,555246	49,9	0,96829275
4,97	49,08	63,14	28.07.98	18:18:08	35,585928	36,578243	49,7	0,97287146
5,02	49	63,08	28.07.98	18:18:39	35,667494	36,659529	50,2	0,97293924
5,02	49,07	63,28	28.07.98	18:19:10	35,596117	36,388874	50,2	0,9782143
4,97	48,86	63,07	28.07.98	18:19:40	35,810556	36,673085	49,7	0,97648061
5,02	48,63	62,88	28.07.98	18:20:09	36,046478	36,931044	50,2	0,97604817
4,97	48,91	63,14	28.07.98	18:20:39	35,759416	36,578243	49,7	0,97761437
5,02	48,45	62,74	28.07.98	18:21:10	36,231892	37,121619	50,2	0,97603212
5,04	48,88	63,14	28.07.98	18:21:41	35,790094	36,578243	50,4	0,97845306
4,94	48,49	62,6	28.07.98	18:22:10	36,19063	37,31262	49,4	0,96993002
5,1	49,47	63,02	28.07.98	18:22:41	35,190188	36,740893	51	0,95779348
5,07	48,66	62,96	28.07.98	18:23:11	36,015642	36,822335	50,7	0,97809231
5,02	48,94	62,82	28.07.98	18:23:40	35,728756	37,012667	50,2	0,96531159
5,07	49,19	63,01	28.07.98	18:24:10	35,473992	36,754461	50,7	0,96516152
5,02	49,44	63,23	28.07.98	18:24:40	35,220519	36,456457	50,2	0,96609822
5,07	49,5	63,14	28.07.98	18:25:10	35,159876	36,578243	50,7	0,96122376
5,1	49,94	63,64	28.07.98	18:25:41	34,717395	35,903843	51	0,96695486
5,1	48,89	63,5	28.07.98	18:26:10	35,779865	36,092139	51	0,99134788
5,04	49,71	63,9	28.07.98	18:26:41	34,948203	35,555246	50,4	0,98292679
5,07	50,44	64,25	28.07.98	18:27:11	34,219284	35,088214	50,7	0,97523585
5,07	49,78	63,84	28.07.98	18:27:41	34,877844	35,635565	50,7	0,97873696
5,1	49,21	63,8	28.07.98	18:28:10	35,453667	35,689153	51	0,99340173
5,1	48,53	63,1	28.07.98	18:28:40	36,149401	36,632425	51	0,98681431
5,1	47,84	62,66	28.07.98	18:29:10	36,865404	37,23071	51	0,99018804
5,1	48,08	62,5	28.07.98	18:29:39	36,615195	37,44931	51	0,97772681
5,1	48,66	62,78	28.07.98	18:30:09	36,015642	37,067126	51	0,971633
5,1	48,83	63,08	28.07.98	18:30:39	35,841265	36,659529	51	0,97767937
5,12	49,21	63,32	28.07.98	18:31:10	35,453667	36,334845	51,2	0,97574838
5,12	49,55	63,21	28.07.98	18:31:40	35,109396	36,483506	51,2	0,96233614
5,12	49,84	63,62	28.07.98	18:32:09	34,817616	35,930717	51,2	0,96902091
5,1	49,77	63,66	28.07.98	18:32:39	34,88789	35,876977	51	0,97243114
5,15	50,07	63,52	28.07.98	18:33:09	34,587408	36,065214	51,5	0,95902406
5,12	49,58	63,23	28.07.98	18:33:38	35,079133	36,456457	51,2	0,96222002
5,12	49,47	63	28.07.98	18:34:08	35,190188	36,768032	51,2	0,95708653
5,15	49,26	62,78	28.07.98	18:34:39	35,40289	37,067126	51,5	0,9551021
5,12	49,48	62,84	28.07.98	18:35:08	35,180082	36,985451	51,2	0,95118705
5,15	48,11	62,92	28.07.98	18:35:39	36,584007	36,876672	51,5	0,99206366
5,15	48,88	63	28.07.98	18:36:09	35,790094	36,768032	51,5	0,97340249
5,15	49,21	63	28.07.98	18:36:39	35,453667	36,768032	51,5	0,9642525
5,15	49,18	63,01	28.07.98	18:37:08	35,484157	36,754461	51,5	0,9654381
5,15	49,44	63,11	28.07.98	18:37:39	35,220519	36,618876	51,5	0,9618132
5,15	49,46	63,19	28.07.98	18:38:09	35,200296	36,510563	51,5	0,96411267
5,17	48,81	63,07	28.07.98	18:38:39	35,861749	36,673085	51,7	0,97787653
5,17	48,88	63,04	28.07.98	18:39:10	35,790094	36,713763	51,7	0,97484132
5,17	49,32	63,14	28.07.98	18:39:39	35,342025	36,578243	51,7	0,96620348
5,17	49,11	62,97	28.07.98	18:40:09	35,555375	36,808756	51,7	0,96594885
5,2	48,9	62,92	28.07.98	18:40:39	35,769639	36,876672	52	0,96998013
5,2	48,85	63,21	28.07.98	18:41:09	35,82079	36,483506	52	0,98183521
5,17	49,29	63,22	28.07.98	18:41:38	35,372448	36,46998	51,7	0,96990587
5,22	48,44	63,35	28.07.98	18:42:08	36,242213	36,294346	52,2	0,99856361
5,17	49,01	63,28	28.07.98	18:42:38	35,657291	36,388874	51,7	0,97989544
5,2	49,06	63,39	28.07.98	18:43:07	35,606307	36,240378	52	0,98250376
5,2	48,32	62,8	28.07.98	18:43:37	36,366232	37,039892	52	0,98181257
5,2	48,77	63,08	28.07.98	18:44:07	35,902741	36,659529	52	0,9793563
5,22	49,47	63,34	28.07.98	18:44:37	35,190188	36,307844	52,2	0,96921723
5,2	48,6	62,99	28.07.98	18:45:07	36,077333	36,781604	52	0,98085261
5,22	48,79	63,19	28.07.98	18:45:37	35,882241	36,510563	52,2	0,98279068
5,22	48,91	63,28	28.07.98	18:46:07	35,759416	36,388874	52,2	0,98270191
5,22	48,81	62,85	28.07.98	18:46:37	35,861749	36,971846	52,2	0,96997453
5,22	49,41	63,34	28.07.98	18:47:07	35,250868	36,307844	52,2	0,97088849
5,22	48,91	63,41	28.07.98	18:47:38	35,759416	36,213406	52,2	0,98746347
5,25	49,12	63,35	28.07.98	18:48:08	35,545195	36,294346	52,5	0,97935901
5,22	49,91	63,31	28.07.98	18:48:38	34,74744	36,348349	52,2	0,95595648
5,22	49,42	63,37	28.07.98	18:49:08	35,240749	36,267358	52,2	0,97169332
5,25	50,36	64,21	28.07.98	18:49:39	34,298649	35,14146	52,5	0,97601662
5,25	50,46	63,98	28.07.98	18:50:09	34,199462	35,44827	52,5	0,96477097
5,25	50,14	63,65	28.07.98	18:50:39	34,517555	35,890409	52,5	0,96174872
5,25	49,8	63,91	28.07.98	18:51:10	34,85776	35,541866	52,5	0,9807521
5,25	50,69	64,14	28.07.98	18:51:39	33,972077	35,23472	52,5	0,96416479

Druck [dbar]	Trübung 1 [%]	Trübung 2 [%]	Datum	Zeit	Att. 1 [1/m]	Att. 2 [1/m]	Druck [cbar]	Att. 1 / Att. 2 (korr.)
5,25	50,64	64,56	28.07.98	18:52:09	34,02142	34,676676	52,5	0,98110384
5,27	51,32	64,5	28.07.98	18:52:40	33,354482	34,756174	52,7	0,95967071
5,25	50,03	63,6	28.07.98	18:53:09	34,627368	35,957599	52,5	0,96300556
5,27	50,87	63,92	28.07.98	18:53:39	33,794841	35,528489	52,7	0,95120401
5,27	50,63	64,28	28.07.98	18:54:09	34,031295	35,048301	52,7	0,97098274
5,27	50,7	63,94	28.07.98	18:54:40	33,962214	35,501741	52,7	0,95663516
5,27	51,73	64,23	28.07.98	18:55:11	32,956615	35,114832	52,7	0,9385383
5,27	51,19	64,62	28.07.98	18:55:40	33,481299	34,597252	52,7	0,96774446
5,3	50,88	64,62	28.07.98	18:56:10	33,785013	34,597252	53	0,97652302
5,27	50,36	63,85	28.07.98	18:56:40	34,298649	35,622173	52,7	0,96284549
5,3	50,68	64,05	28.07.98	18:57:10	33,981942	35,354776	53	0,96116975
5,3	50,44	63,91	28.07.98	18:57:40	34,219284	35,541866	53	0,96278804
5,3	50,71	64,18	28.07.98	18:58:10	33,952353	35,181416	53	0,96506499
5,3	50,46	63,82	28.07.98	18:58:39	34,199462	35,662355	53	0,95897936
5,3	50,59	64,23	28.07.98	18:59:10	34,070813	35,114832	53	0,97026842
5,3	50,94	64,19	28.07.98	18:59:41	33,726086	35,168095	53	0,95899666
5,3	51,11	64	28.07.98	19:00:10	33,559501	35,421547	53	0,94743181
5,3	51,39	64,9	28.07.98	19:00:40	33,286329	34,227579	53	0,97250025
5,3	52,47	65,49	28.07.98	19:01:10	32,24643	33,453818	53	0,96390882
5,3	51,57	65,4	28.07.98	19:01:40	33,111504	33,571398	53	0,98630102
5,3	51,63	65,11	28.07.98	19:02:09	33,053364	33,951369	53	0,97355026
5,32	52,64	65,95	28.07.98	19:02:40	32,084695	32,855368	53,2	0,97654347
5,3	52,46	66,09	28.07.98	19:03:10	32,255961	32,674059	53	0,98720397
5,32	52,57	65,49	28.07.98	19:03:39	32,151229	33,453818	53,2	0,96106305
5,32	53,98	67,27	28.07.98	19:04:09	30,827829	31,160972	53,2	0,98930896
5,3	55,35	68,06	28.07.98	19:04:39	29,574676	30,162734	53	0,98050383
5,32	55,68	67,71	28.07.98	19:05:09	29,277458	30,603554	53,2	0,95666857
5,3	54,5	67,12	28.07.98	19:05:39	30,348474	31,351835	53	0,96799676
5,3	52,71	66,31	28.07.98	19:06:09	32,01825	32,38992	53	0,98852513
5,37	53,25	66,24	28.07.98	19:06:38	31,508619	32,480225	53,7	0,97008622
5,35	53,79	66,67	28.07.98	19:07:08	31,00413	31,926992	53,5	0,97109463
5,32	53,99	66,62	28.07.98	19:07:39	30,818567	31,991138	53,2	0,96334702
5,37	53,69	66,56	28.07.98	19:08:09	31,097171	32,068176	53,7	0,9697206
5,32	54	66,78	28.07.98	19:08:39	30,809307	31,78604	53,2	0,96927163
5,35	53,84	66,59	28.07.98	19:09:09	30,957675	32,029648	53,5	0,96653184
5,35	53,25	66,64	28.07.98	19:09:39	31,508619	31,965474	53,5	0,98570788
5,35	53,76	66,31	28.07.98	19:10:09	31,032024	32,38992	53,5	0,95807661
5,35	53,16	66,16	28.07.98	19:10:39	31,593198	32,583549	53,5	0,9696058
5,35	52,97	66,17	28.07.98	19:11:09	31,772224	32,570626	53,5	0,97548703
5,37	53,38	66,48	28.07.98	19:11:39	31,386702	32,171003	53,7	0,97562089
5,35	53,71	66,1	28.07.98	19:12:08	31,078549	32,661123	53,5	0,95154564
5,37	53,97	66,36	28.07.98	19:12:38	30,837092	32,325474	53,7	0,95395639
5,35	53,61	66,27	28.07.98	19:13:08	31,171728	32,441511	53,5	0,96085932
5,37	53,89	66,12	28.07.98	19:13:37	30,911263	32,635257	53,7	0,94717387
5,35	54,46	66,76	28.07.98	19:14:08	30,385185	31,81165	53,5	0,95515902
5,37	52,92	66,28	28.07.98	19:14:38	31,819442	32,42861	53,7	0,9812151
5,35	53,36	66,5	28.07.98	19:15:08	31,405439	32,145284	53,5	0,97698433
5,37	53,72	66,27	28.07.98	19:15:37	31,069241	32,441511	53,7	0,95770017
5,37	54,13	66,5	28.07.98	19:16:07	30,689081	32,145284	53,7	0,95469932
5,37	54,41	66,93	28.07.98	19:16:37	30,431111	31,594207	53,7	0,96318642
5,37	54,28	66,81	28.07.98	19:17:09	30,550718	31,747639	53,7	0,96229888
5,37	54,33	66,87	28.07.98	19:17:39	30,504681	31,670889	53,7	0,96317731
5,37	54,61	66,66	28.07.98	19:18:09	30,247658	31,939817	53,7	0,9470204
5,37	54,48	67,07	28.07.98	19:18:38	30,366826	31,41555	53,7	0,96661768
5,32	54,78	66,82	28.07.98	19:19:08	30,092251	31,734843	53,2	0,94824013
5,4	55,06	67	28.07.98	19:19:38	29,837334	31,504832	54	0,94707169
5,4	54,99	67,26	28.07.98	19:20:07	29,900942	31,173683	54	0,95917257
5,37	55,05	67,52	28.07.98	19:20:37	29,846416	30,843812	53,7	0,96766303
5,4	54,17	66,5	28.07.98	19:21:07	30,652147	32,145284	54	0,95355034
5,37	54,54	66,43	28.07.98	19:21:37	30,31179	32,235332	53,7	0,94032817
5,42	55,34	67,39	28.07.98	19:22:07	29,583711	31,008588	54,2	0,95404893
5,4	55,57	67,53	28.07.98	19:22:37	29,376335	30,83115	54	0,95281348
5,42	54,5	66,95	28.07.98	19:23:07	30,348474	31,568662	54,2	0,96134814
5,37	53,82	66,54	28.07.98	19:23:36	30,976252	32,093871	53,7	0,96517655
5,4	54,47	66,99	28.07.98	19:24:06	30,376005	31,517594	54	0,9637793
5,42	55,06	66,96	28.07.98	19:24:36	29,837334	31,555892	54,2	0,94553925
5,42	55,48	67,62	28.07.98	19:25:06	29,45738	30,717276	54,2	0,9589841
5,37	55,08	67,1	28.07.98	19:25:36	29,819176	31,377315	53,7	0,95034185
5,42	54,77	67,35	28.07.98	19:26:06	30,101379	31,059353	54,2	0,96915669
5,45	55,19	67,4	28.07.98	19:26:36	29,71942	30,995902	54,5	0,95881774
5,42	55,79	67,83	28.07.98	19:27:08	29,178777	30,45216	54,2	0,95818416
5,42	55,66	67,59	28.07.98	19:27:37	29,295421	30,755217	54,2	0,95253502
5,4	53,46	66,33	28.07.98	19:28:08	31,311824	32,364136	54	0,96748525
5,42	54,62	66,63	28.07.98	19:28:38	30,238503	31,978305	54,2	0,94559433
5,4	55,96	67,88	28.07.98	19:29:07	29,026652	30,389158	54	0,95516473
5,42	56,08	67,91	28.07.98	19:29:37	28,919547	30,351379	54,2	0,95282482
5,4	56,13	67,88	28.07.98	19:30:07	28,874988	30,389158	54	0,95017401
5,42	54,25	66,48	28.07.98	19:30:37	30,57836	32,171003	54,2	0,95049446
5,42	54,46	66,23	28.07.98	19:31:07	30,385185	32,493134	54,2	0,93512633
5,42	54,16	66,18	28.07.98	19:31:37	30,661378	32,557706	54,2	0,94175486
5,42	54,33	66,77	28.07.98	19:32:06	30,504681	31,798844	54,2	0,95930157
5,42	55,29	66,99	28.07.98	19:32:36	29,628906	31,517594	54,2	0,94007513

Druck [dbar]	Trübung 1 [%]	Trübung 2 [%]	Datum	Zeit	Att. 1 [1/m]	Att. 2 [1/m]	Druck [cbar]	Att. 1 / Att. 2 (korr.)
5,42	55,33	67,39	28.07.98	19:33:06	29,592746	31,008588	54,2	0,95434033
5,42	55,71	67,96	28.07.98	19:33:35	29,250526	30,288451	54,2	0,96573199
5,42	55,27	66,6	28.07.98	19:34:05	29,646996	32,01681	54,2	0,92598221
5,45	55,18	66,76	28.07.98	19:34:36	29,728481	31,81165	54,5	0,93451551
5,45	56,06	67,76	28.07.98	19:35:06	28,937382	30,540441	54,5	0,9475103
5,4	56,59	68,28	28.07.98	19:35:36	28,466895	29,886806	54	0,95249036
5,4	55,9	67,11	28.07.98	19:36:06	29,08029	31,364574	54	0,92716995
5,42	56,8	68,11	28.07.98	19:36:36	28,281693	30,099945	54,2	0,93959285
5,42	57,06	68,63	28.07.98	19:37:06	28,053342	29,449657	54,2	0,95258639
5,45	56,98	68,29	28.07.98	19:37:36	28,123493	29,874285	54,5	0,94139467
5,45	56,35	67,38	28.07.98	19:38:06	28,679397	31,021277	54,5	0,92450732
5,45	56,48	68,51	28.07.98	19:38:36	28,56418	29,599285	54,5	0,96502938
5,42	57,87	68,72	28.07.98	19:39:06	27,348554	29,337607	54,2	0,93220123
5,42	56,23	67,73	28.07.98	19:39:36	28,785988	30,578303	54,2	0,94138605
5,42	58,15	69,44	28.07.98	19:40:06	27,107215	28,446458	54,2	0,95292057
5,45	57,31	68,31	28.07.98	19:40:35	27,834753	29,849248	54,5	0,93251101
5,45	56,68	68,43	28.07.98	19:41:05	28,387439	29,699183	54,5	0,95583232
5,45	57,36	68,74	28.07.98	19:41:36	27,791149	29,312727	54,5	0,94809157
5,42	57,33	68,69	28.07.98	19:42:05	27,817307	29,374941	54,2	0,94697406
5,45	57,96	68,95	28.07.98	19:42:35	27,270853	29,051924	54,5	0,93869355
5,42	58,01	68,8	28.07.98	19:43:06	27,227739	29,238131	54,2	0,93124075
5,45	59,16	69,91	28.07.98	19:43:35	26,246227	27,869707	54,5	0,94174752
5,42	58,73	68,97	28.07.98	19:44:05	26,610976	29,027127	54,2	0,91676231
5,45	57,74	68,95	28.07.98	19:44:35	27,461001	29,051924	54,5	0,94523863
5,45	58,13	68,69	28.07.98	19:45:05	27,124415	29,374941	54,5	0,92338621
5,45	58,35	68,96	28.07.98	19:45:35	26,935541	29,039524	54,5	0,92754761
5,45	60,34	70,66	28.07.98	19:46:05	25,258748	26,957342	54,5	0,93698956
5,45	60,14	70,73	28.07.98	19:46:34	25,42475	26,872682	54,5	0,94611883
5,45	60,55	70,81	28.07.98	19:47:04	25,085036	26,776031	54,5	0,93684668
5,47	57,78	68,36	28.07.98	19:47:34	27,426375	29,786689	54,7	0,92075942
5,45	59,05	69,17	28.07.98	19:48:04	26,339282	28,779552	54,5	0,91520822
5,47	60,52	70,96	28.07.98	19:48:34	25,109815	26,595104	54,7	0,94415178
5,45	62,17	72	28.07.98	19:49:03	23,764881	25,351098	54,5	0,93743005
5,45	60,94	71,48	28.07.98	19:49:33	24,764021	25,970838	54,5	0,95353181
5,47	60,68	71,57	28.07.98	19:50:03	24,977802	25,863254	54,7	0,96576409
5,45	59,38	70,46	28.07.98	19:50:33	26,060636	27,199689	54,5	0,95812258
5,47	60,81	71,56	28.07.98	19:51:03	24,870797	25,875201	54,7	0,96118276
5,45	61,3	71,88	28.07.98	19:51:34	24,469517	25,493717	54,5	0,95982542
5,45	61,97	72,08	28.07.98	19:54:17	23,925989	25,25615	54,5	0,94733318
5,45	60,42	70,57	28.07.98	19:54:47	25,192501	27,066313	54,5	0,93076958
5,45	61,35	70,93	28.07.98	19:55:17	24,428751	26,631259	54,5	0,91729614
5,45	62,44	71,94	28.07.98	19:55:47	23,548205	25,422377	54,5	0,92627861
5,47	62,15	72,58	28.07.98	19:56:17	23,780968	24,665107	54,7	0,96415427
5,45	61,53	72,24	28.07.98	19:56:47	24,282266	25,066572	54,5	0,9687111
5,47	61,95	71,56	28.07.98	19:57:20	23,942129	25,875201	54,7	0,92529249
5,47	62,7	72,47	28.07.98	19:57:49	23,340437	24,794786	54,7	0,94134454
5,47	62,01	71,9	28.07.98	19:58:19	23,893726	25,46993	54,7	0,9381151
5,47	62,79	72,33	28.07.98	19:58:49	23,268718	24,960118	54,7	0,9322359
5,47	61,96	72,21	28.07.98	19:59:18	23,934059	25,102086	54,7	0,95346892
5,47	63,1	71,94	28.07.98	19:59:49	23,022471	25,422377	54,7	0,90559866
5,45	63,17	72,52	28.07.98	20:00:19	22,967034	24,735817	54,5	0,92849305
5,47	63,67	73,21	28.07.98	20:00:48	22,572835	23,926163	54,7	0,9434373
5,47	63,17	72,8	28.07.98	20:01:18	22,967034	24,406337	54,7	0,9410275
5,45	63,55	73,09	28.07.98	20:01:48	22,667159	24,066423	54,5	0,94185828
5,47	64,51	73,53	28.07.98	20:02:18	21,917497	23,553258	54,7	0,93055054
5,47	64,91	73,92	28.07.98	20:02:48	21,608425	23,100968	54,7	0,93539044
5,47	63,42	72,65	28.07.98	20:03:18	22,769546	24,582686	54,7	0,9262432
5,45	64	73,35	28.07.98	20:03:48	22,314355	23,762817	54,5	0,93904504
5,45	64,78	73,13	28.07.98	20:04:18	21,708664	24,019644	54,5	0,90378791
5,45	65,13	73,99	28.07.98	20:04:48	21,439246	23,02004	54,5	0,93132963
5,47	66,21	74,78	28.07.98	20:05:19	20,616934	22,111986	54,7	0,93238726
5,45	66,11	74,56	28.07.98	20:05:48	20,692508	22,363894	54,5	0,92526409
5,47	66,23	74,73	28.07.98	20:06:19	20,601833	22,169173	54,7	0,92930093
5,45	66,98	75,45	28.07.98	20:06:48	20,038806	21,34935	54,5	0,93861433
5,45	66,5	75,11	28.07.98	20:07:19	20,398412	21,735509	54,5	0,93848328
5,42	66,19	75,11	28.07.98	20:07:49	20,63204	21,735509	54,2	0,94923195
5,45	66,33	74,87	28.07.98	20:08:18	20,526395	22,009146	54,5	0,93263025
5,47	67,82	75,65	28.07.98	20:08:49	19,415652	21,12301	54,7	0,91917074
5,47	67,47	75,72	28.07.98	20:09:18	19,674357	21,043932	54,7	0,93491827
5,45	67,33	75,49	28.07.98	20:09:48	19,778214	21,304034	54,5	0,92837883
5,45	68,24	76,07	28.07.98	20:10:18	19,106964	20,649637	54,5	0,925293
5,42	67,35	75,33	28.07.98	20:10:48	19,763364	21,485442	54,2	0,91984907
5,42	66,57	74,53	28.07.98	20:11:18	20,345808	22,398303	54,2	0,90836381
5,42	66,99	74,76	28.07.98	20:11:48	20,031342	22,134856	54,2	0,90496824
5,45	67,83	75,37	28.07.98	20:12:18	19,408281	21,440054	54,5	0,90523468
5,45	66,96	74,67	28.07.98	20:12:48	20,053738	22,237847	54,5	0,90178414
5,42	67,31	75,42	28.07.98	20:13:18	19,793069	21,383353	54,2	0,9256298
5,42	66,82	74,57	28.07.98	20:13:48	20,158387	22,352428	54,2	0,90184331
5,42	65,46	74,58	28.07.98	20:14:18	21,186546	22,340963	54,2	0,94832734
5,45	68,2	75,92	28.07.98	20:14:48	19,136281	20,818398	54,5	0,91920047
5,42	68,06	75,41	28.07.98	20:15:17	19,239026	21,39469	54,2	0,89924302
5,42	68,38	75,89	28.07.98	20:15:47	19,00449	20,85219	54,2	0,91139061

Druck [dbar]	Trübung 1 [%]	Trübung 2 [%]	Datum	Zeit	Att. 1 [1/m]	Att. 2 [1/m]	Druck [cbar]	Att. 1 / Att. 2 (korr.)
5,42	68,34	76,19	28.07.98	20:16:17	19,033747	20,514867	54,2	0,9278026
5,42	68,29	75,74	28.07.98	20:16:47	19,070342	21,021352	54,2	0,90718915
5,42	67,34	74,91	28.07.98	20:17:16	19,770789	21,963479	54,2	0,90016654
5,42	69,62	76,55	28.07.98	20:17:46	18,105915	20,111828	54,2	0,90026201
5,42	68,93	76,36	28.07.98	20:18:17	18,603934	20,324306	54,2	0,91535396
5,42	66,59	75,15	28.07.98	20:18:48	20,330788	21,689988	54,2	0,93733517
5,42	66,28	73,95	28.07.98	20:19:17	20,5641	23,066275	54,2	0,89152234
5,4	65,62	73,96	28.07.98	20:19:48	21,064483	23,054714	54	0,91367357
5,4	66,95	73,99	28.07.98	20:20:18	20,061206	23,02004	54	0,87146701
5,42	69,23	76,26	28.07.98	20:20:48	18,386795	20,436349	54,2	0,89971032
5,42	68,74	76,09	28.07.98	20:21:17	18,741946	20,62716	54,2	0,90860523
5,42	66,3	74,52	28.07.98	20:21:47	20,549014	22,409776	54,2	0,91696654
5,42	65,67	73,54	28.07.98	20:22:17	21,026399	23,541631	54,2	0,89315815
5,4	68,62	76,03	28.07.98	20:22:47	18,829307	20,694607	54	0,90986543
5,4	69,28	76,68	28.07.98	20:23:17	18,350696	19,966752	54	0,91906264
5,4	68,28	75,97	28.07.98	20:23:47	19,077664	20,762107	54	0,91886938
5,4	68,88	76,24	28.07.98	20:24:17	18,640216	20,458776	54	0,91111103
5,4	69,96	77,32	28.07.98	20:24:46	17,862327	19,256099	54	0,92761918
5,4	69,3	76,2	28.07.98	20:25:16	18,336264	20,503646	54	0,89429286
5,37	70,19	77,11	28.07.98	20:25:46	17,698217	19,488632	53,7	0,90813029
5,37	71,37	77,84	28.07.98	20:26:16	16,864629	18,683011	53,7	0,90267188
5,37	70,56	77,26	28.07.98	20:26:46	17,435339	19,322472	53,7	0,90233477
5,37	71,57	77,97	28.07.98	20:27:15	16,72471	18,540337	53,7	0,9020715
5,37	71,9	78,15	28.07.98	20:27:45	16,494696	18,343181	53,7	0,89922768
5,37	71,96	78,4	28.07.98	20:28:15	16,452989	18,070105	53,7	0,91050875
5,37	70,37	76,9	28.07.98	20:28:45	17,570158	19,721798	53,7	0,89090037
5,35	70,66	77,46	28.07.98	20:29:15	17,364527	19,101428	53,5	0,90906959
5,35	71	78	28.07.98	20:29:45	17,124515	18,507446	53,5	0,92527706
5,35	70,62	77,39	28.07.98	20:30:15	17,39284	19,178728	53,5	0,9068818
5,35	71,18	77,74	28.07.98	20:30:46	16,997915	18,792922	53,5	0,90448495
5,35	70,9	77,03	28.07.98	20:31:15	17,194988	19,577382	53,5	0,87830883
5,35	71,11	77,73	28.07.98	20:31:46	17,047111	18,803921	53,5	0,90657212
5,35	71,82	78,15	28.07.98	20:32:17	16,55036	18,343181	53,5	0,90226225
5,35	71,09	77,81	28.07.98	20:32:46	17,061175	18,71597	53,5	0,91158384
5,35	70,44	77,51	28.07.98	20:33:17	17,520445	19,046256	53,5	0,91988921
5,32	70,6	77,67	28.07.98	20:33:47	17,407002	18,869944	53,2	0,92247236
5,32	71,07	77,74	28.07.98	20:34:17	17,075244	18,792922	53,2	0,90859972
5,32	71,58	78,13	28.07.98	20:34:48	16,717724	18,365065	53,2	0,9103003
5,32	70,97	77,68	28.07.98	20:35:18	17,145647	18,858937	53,2	0,90915234
5,32	71,19	77,9	28.07.98	20:35:49	16,990891	18,617132	53,2	0,91264817
5,32	71,32	77,67	28.07.98	20:36:18	16,89967	18,869944	53,2	0,89558662
5,32	70,55	77,53	28.07.98	20:36:49	17,442425	19,024197	53,2	0,91685475
5,32	71,11	77,56	28.07.98	20:37:19	17,047111	18,991119	53,2	0,8976359
5,32	71,36	77,91	28.07.98	20:37:48	16,871635	18,606157	53,2	0,90677698
5,3	71,29	77,91	28.07.98	20:38:18	16,920706	18,606157	53	0,90941434
5,3	71,26	78,1	28.07.98	20:38:49	16,941751	18,397901	53	0,9208524
5,3	71,51	77,78	28.07.98	20:39:19	16,766644	18,748941	53	0,89427155
5,3	71,3	78,08	28.07.98	20:39:49	16,913693	18,419799	53	0,9182344
5,3	71,86	77,85	28.07.98	20:40:18	16,52252	18,672028	53	0,88488088
5,3	71,68	77,87	28.07.98	20:40:48	16,647921	18,650065	53	0,8926468
5,3	72,46	78,4	28.07.98	20:41:19	16,106775	18,070105	53	0,89134927
5,27	72,12	78,38	28.07.98	20:41:48	16,341939	18,091919	52,7	0,90327285
5,27	72,44	78,35	28.07.98	20:42:18	16,120578	18,124651	52,7	0,88942833
5,27	71,76	78,13	28.07.98	20:42:48	16,592148	18,365065	52,7	0,90346256
5,27	72,44	78,24	28.07.98	20:43:18	16,120578	18,244773	52,7	0,88357238
5,27	72,32	78,13	28.07.98	20:43:48	16,203473	18,365065	52,7	0,88229874
5,27	72,4	78,37	28.07.98	20:44:18	16,148194	18,102828	52,7	0,89202605
5,25	72,49	78,46	28.07.98	20:44:47	16,086078	18,004696	52,5	0,8934379
5,27	70,54	77,38	28.07.98	20:45:17	17,449513	19,189777	52,7	0,90931297
5,25	71,55	77,64	28.07.98	20:45:47	16,738684	18,902975	52,5	0,88550527
5,22	67,99	74,49	28.07.98	20:48:29	19,290478	22,444203	52,2	0,85948597
5,22	65,6	74,07	28.07.98	20:49:00	21,079725	22,927645	52,2	0,91940207
5,22	67,46	75,2	28.07.98	20:49:29	19,681768	21,633121	52,2	0,9097979
5,22	67,86	75,28	28.07.98	20:50:00	19,386171	21,542212	52,2	0,89991556
5,22	65,82	73,85	28.07.98	20:50:30	20,912322	23,181972	52,2	0,90209418
5,22	65,07	74,4	28.07.98	20:51:05	21,485329	22,547568	52,2	0,95288897
5,2	66,82	74,9	28.07.98	20:51:35	20,158387	21,974893	52	0,91733722
5,22	67,46	74,91	28.07.98	20:52:05	19,681768	21,963479	52,2	0,89611341
5,22	67,64	75,26	28.07.98	20:52:36	19,548533	21,56493	52,2	0,90649649
5,2	68,7	75,65	28.07.98	20:53:05	18,771049	21,12301	52	0,88865411
5,2	69,2	76,18	28.07.98	20:53:35	18,408466	20,52609	52	0,89683259
5,2	69,26	76,06	28.07.98	20:54:06	18,365132	20,660877	52	0,88888446
5,17	66,53	74,64	28.07.98	20:54:36	20,375861	22,272205	51,7	0,914856
5,17	65,38	74,13	28.07.98	20:55:06	21,247689	22,858415	51,7	0,92953469
5,17	66,16	75,26	28.07.98	20:55:35	20,654707	21,56493	51,7	0,95779152
5,17	70,24	77,36	28.07.98	20:56:06	17,662612	19,211879	51,7	0,91935891
5,17	69,61	76,74	28.07.98	20:56:36	18,113098	19,899877	51,7	0,91021153
5,17	68,35	75,84	28.07.98	20:57:06	19,026431	20,90854	51,7	0,90998372
5,15	67,32	75,61	28.07.98	20:57:36	19,785641	21,16823	51,5	0,93468565
5,15	67,29	75,48	28.07.98	20:58:06	19,807927	21,315361	51,5	0,92927948
5,15	67,35	75,75	28.07.98	20:58:36	19,763364	21,010064	51,5	0,94066178
5,12	68,7	76,28	28.07.98	20:59:05	18,771049	20,413929	51,2	0,91952163

Druck [dbar]	Trübung 1 [%]	Trübung 2 [%]	Datum	Zeit	Att. 1 [1/m]	Att. 2 [1/m]	Druck [cbar]	Att. 1 / Att. 2 (korr.)
5,12	68,73	76,5	28.07.98	20:59:35	18,74922	20,167693	51,2	0,9296661
5,12	68,84	76,66	28.07.98	21:00:05	18,669261	19,989056	51,2	0,93397412
5,12	67,85	76,07	28.07.98	21:00:35	19,39354	20,649637	51,2	0,93917101
5,12	65,97	75,11	28.07.98	21:01:05	20,798505	21,735509	51,2	0,95689062
5,12	63,52	73,62	28.07.98	21:01:35	22,690768	23,448671	51,2	0,96767824
5,1	67,76	76,03	28.07.98	21:02:05	19,459907	20,694607	51	0,9403371
5,1	59,97	71,28	28.07.98	21:02:35	25,566287	26,210401	51	0,97542525
5,1	58,69	70,01	28.07.98	21:03:06	26,645042	27,747494	51	0,96026839
5,1	57,75	69,95	28.07.98	21:03:35	27,452342	27,820801	51	0,98675598
5,1	56,36	69,36	28.07.98	21:04:06	28,670525	28,545017	51	1,00439683
5,1	58,9	70,53	28.07.98	21:04:35	26,466455	27,114789	51	0,97608928
5,07	57,8	69,63	28.07.98	21:05:05	27,409071	28,212835	50,7	0,97151068
5,07	59,9	70,79	28.07.98	21:05:35	25,624684	26,800183	50,7	0,95613838
5,07	58,67	70,33	28.07.98	21:06:05	26,662083	27,357583	50,7	0,97457742
5,07	59,39	71,01	28.07.98	21:06:35	26,052216	26,53488	50,7	0,98181021
5,07	60,04	71,25	28.07.98	21:07:06	25,507959	26,246394	50,7	0,97186528
5,07	59,88	71,11	28.07.98	21:07:35	25,641381	26,414559	50,7	0,9707291
5,07	61,1	71,99	28.07.98	21:08:05	24,632916	25,362974	50,7	0,97121562
5,04	62,56	72,95	28.07.98	21:08:35	23,452204	24,23035	50,4	0,96788549
5,04	62,6	72,88	28.07.98	21:09:06	23,420245	24,312432	50,4	0,96330327
5,04	63,2	73,25	28.07.98	21:09:37	22,943294	23,879461	50,4	0,96079616
5,04	62,64	73,14	28.07.98	21:10:07	23,388307	24,007953	50,4	0,97418995
5,04	63,64	73,63	28.07.98	21:10:36	22,596399	23,437058	50,4	0,96413122
5,02	64,08	74,31	28.07.98	21:11:07	22,251894	22,651058	50,2	0,9823777
5,02	64,57	74,25	28.07.98	21:11:37	21,871014	22,720121	50,2	0,96262753
5,02	64,75	74,35	28.07.98	21:12:06	21,731824	22,605047	50,2	0,96137046
5,02	64,31	74,22	28.07.98	21:12:36	22,072752	22,754673	50,2	0,9700316
4,99	64,31	74,44	28.07.98	21:13:06	22,072752	22,501612	49,9	0,98094091
4,99	64,02	74,02	28.07.98	21:13:36	22,298733	22,98538	49,9	0,97012676
4,99	63,89	73,53	28.07.98	21:14:06	22,400367	23,553258	49,9	0,95105173
4,99	63,57	73,78	28.07.98	21:14:35	22,651426	23,263053	49,9	0,97370822
4,99	61,96	72,63	28.07.98	21:15:06	23,934059	24,606227	49,9	0,972683
4,99	60,87	71,97	28.07.98	21:15:36	24,821487	25,38673	49,9	0,97773471
4,99	61,32	72,06	28.07.98	21:16:06	24,453207	25,279877	49,9	0,96729926
4,99	60,17	71,75	28.07.98	21:16:36	25,399815	25,648489	49,9	0,99030452
4,97	61	72,06	28.07.98	21:17:06	24,714816	25,279877	49,7	0,97764778
4,97	60,25	71,54	28.07.98	21:17:35	25,333381	25,8991	49,7	0,97815679
4,97	59,99	71,31	28.07.98	21:18:05	25,549615	26,174424	49,7	0,97612903
4,97	59,41	70,87	28.07.98	21:18:35	26,035381	26,703614	49,7	0,97497593
4,97	57,77	69,92	28.07.98	21:19:05	27,435029	27,857478	49,7	0,98483534
4,92	56,9	69,47	28.07.98	21:19:35	28,193742	28,409528	49,2	0,99240446
4,94	57,04	69,95	28.07.98	21:20:05	28,07087	27,820801	49,4	1,00898858
4,94	58,91	70,34	28.07.98	21:20:35	26,457967	27,345427	49,4	0,96754628
4,94	55,83	68,25	28.07.98	21:21:05	29,142941	29,92438	49,4	0,97388621
4,94	55,77	68,35	28.07.98	21:21:35	29,196705	29,799197	49,4	0,97978159
4,94	56,38	68,63	28.07.98	21:22:06	28,652785	29,449657	49,4	0,97294122
4,92	55,4	68,6	28.07.98	21:22:36	29,52953	29,487039	49,2	1,00144099
4,92	55,14	68,34	28.07.98	21:23:07	29,764739	29,811707	49,2	0,9984245
4,92	55,99	68,06	28.07.98	21:23:36	28,999854	30,162734	49,2	0,96144646
4,92	54,75	67,34	28.07.98	21:24:07	30,119641	31,072049	49,2	0,96934841
4,89	54,54	67,39	28.07.98	21:24:36	30,31179	31,008588	48,9	0,97752888
4,89	54,49	67,27	28.07.98	21:25:07	30,357649	31,160972	48,9	0,97422023
4,89	53,01	66,91	28.07.98	21:25:37	31,734481	31,61976	48,9	1,00362813
4,89	53,61	66,79	28.07.98	21:26:07	31,171728	31,773238	48,9	0,98106868
4,89	54,36	66,99	28.07.98	21:26:36	30,47708	31,517594	48,9	0,96698624
4,89	53,25	66,57	28.07.98	21:27:07	31,508619	32,055332	48,9	0,98294472
4,87	53,2	66,38	28.07.98	21:27:37	31,555589	32,299709	48,7	0,97696202
4,87	52,87	65,8	28.07.98	21:28:06	31,866706	33,050055	48,7	0,96419525
4,87	52,11	65,81	28.07.98	21:28:36	32,590666	33,037062	48,7	0,98648803
4,87	53,81	66,24	28.07.98	21:29:06	30,985543	32,480225	48,7	0,95398178
4,87	52,51	66,02	28.07.98	21:29:36	32,208328	32,764665	48,7	0,9830202
4,84	51,66	65,91	28.07.98	21:30:06	33,02432	32,907241	48,4	1,00355785
4,84	52,25	65,95	28.07.98	21:30:36	32,456515	32,855368	48,4	0,98786034
4,82	52,44	65,69	28.07.98	21:33:19	32,275026	33,193107	48,2	0,97234121
4,82	52,31	65,78	28.07.98	21:33:50	32,399131	33,076047	48,2	0,97953458
4,82	51,84	65,29	28.07.98	21:34:19	32,850407	33,715326	48,2	0,9743464
4,79	50,19	64,77	28.07.98	21:34:49	34,467719	34,399014	47,9	1,00199729
4,79	51,07	65,01	28.07.98	21:35:19	33,598647	34,082786	47,9	0,9857952
4,79	50,45	64,94	28.07.98	21:36:03	34,209372	34,174899	47,9	1,00100873
4,79	50,75	65,01	28.07.98	21:36:33	33,912928	34,082786	47,9	0,99501631
4,79	50,6	65,18	28.07.98	21:37:04	34,06093	33,859497	47,9	1,00594909
4,79	52,23	65,49	28.07.98	21:37:34	32,475657	33,453818	47,9	0,97076086
4,77	52,34	65,39	28.07.98	21:38:05	32,370464	33,584472	47,7	0,96385211
4,77	51,41	65,81	28.07.98	21:38:35	33,266874	33,037062	47,7	1,00695619
4,77	52,01	66,14	28.07.98	21:39:05	32,686709	32,609399	47,7	1,00237079
4,77	52,74	66,37	28.07.98	21:39:34	31,9898	32,312591	47,7	0,99001038
4,77	52,8	66,49	28.07.98	21:40:04	31,93295	32,158142	47,7	0,99299733
4,77	52,69	66,6	28.07.98	21:40:34	32,037225	32,01681	47,7	1,00063765
4,74	51,9	66,27	28.07.98	21:41:04	32,79257	32,441511	47,4	1,01082128
4,74	52,17	66,31	28.07.98	21:41:35	32,533128	32,38992	47,4	1,0044214
4,74	53,55	66,4	28.07.98	21:42:04	31,227719	32,273953	47,4	0,96758274
4,74	52,58	66,4	28.07.98	21:42:34	32,141718	32,273953	47,4	0,99590276

Druck [dbar]	Trübung 1 [%]	Trübung 2 [%]	Datum	Zeit	Att. 1 [1/m]	Att. 2 [1/m]	Druck [cbar]	Att. 1 / Att. 2 (korr.)
4,74	52,72	66,51	28.07.98	21:43:04	32,008765	32,132428	47,4	0,99615145
4,74	53,03	66,7	28.07.98	21:43:34	31,71562	31,888527	47,4	0,99457775
4,72	51,7	66,15	28.07.98	21:44:04	32,98562	32,596473	47,2	1,01193833
4,72	52,19	66,33	28.07.98	21:44:34	32,513964	32,364136	47,2	1,00462946
4,72	53,07	66,68	28.07.98	21:45:04	31,677919	31,914168	47,2	0,99259736
4,72	52,62	66,71	28.07.98	21:45:34	32,103696	31,87571	47,2	1,00715233
4,72	52,39	66,63	28.07.98	21:46:04	32,322723	31,978305	47,2	1,01077036
4,72	52,37	66,63	28.07.98	21:46:34	32,341814	31,978305	47,2	1,01136737
4,72	52,38	66,6	28.07.98	21:47:04	32,332267	32,01681	47,2	1,00985288
4,69	52,35	66,58	28.07.98	21:47:34	32,360912	32,042489	46,9	1,00993754
4,67	52,74	66,86	28.07.98	21:48:03	31,9898	31,683676	46,7	1,00966191
4,67	52,89	66,83	28.07.98	21:48:33	31,847795	31,722048	46,7	1,00396403
4,69	52,6	66,75	28.07.98	21:49:03	32,122703	31,824458	46,9	1,00937156
4,69	52,22	66,36	28.07.98	21:49:32	32,485231	32,325474	46,9	1,00494214
4,67	52,59	66,44	28.07.98	21:50:03	32,13221	32,222462	46,7	0,99719909
4,67	52,23	66,52	28.07.98	21:50:33	32,475657	32,119574	46,7	1,01108618
4,61	51,5	66,05	28.07.98	21:51:03	33,179419	32,725822	46,1	1,01386051
4,64	52,14	66,22	28.07.98	21:51:33	32,561889	32,506044	46,4	1,00171797
4,64	51,58	66,36	28.07.98	21:52:02	33,101809	32,325474	46,4	1,0240162
4,64	52,5	66,5	28.07.98	21:52:32	32,217851	32,145284	46,4	1,00225745
4,64	52,74	66,48	28.07.98	21:53:03	31,9898	32,171003	46,4	0,99436753
4,64	52,1	66,27	28.07.98	21:53:33	32,600262	32,441511	46,4	1,00489344
4,64	51,54	66,29	28.07.98	21:54:02	33,140599	32,415712	46,4	1,02236223
4,64	52,48	66,28	28.07.98	21:54:33	32,236902	32,42861	46,4	0,9940883
4,61	51,49	66,04	28.07.98	21:55:03	33,189129	32,738768	46,1	1,01375619
4,61	51,3	65,96	28.07.98	21:55:33	33,373972	32,842404	46,1	1,0161854
4,61	51,42	66,1	28.07.98	21:56:04	33,257149	32,661123	46,1	1,0182488
4,61	52,53	66,2	28.07.98	21:56:34	32,189288	32,531871	46,1	0,98946929
4,61	51,2	65,86	28.07.98	21:57:05	33,471533	32,972127	46,1	1,01514631
4,59	51,41	66,07	28.07.98	21:57:34	33,266874	32,699937	45,9	1,01733757
4,59	51,81	66,24	28.07.98	21:58:04	32,87935	32,480225	45,9	1,01228825
4,59	52,46	66,43	28.07.98	21:58:34	32,255961	32,235332	45,9	1,00063994
4,59	52,24	66,39	28.07.98	21:59:04	32,466085	32,28683	45,9	1,00555195
4,56	52,88	66,63	28.07.98	21:59:33	31,85725	31,978305	45,6	0,99621446
4,56	51,21	65,74	28.07.98	22:00:03	33,461768	33,128054	45,6	1,01007346
4,56	50,96	65,8	28.07.98	22:00:33	33,706459	33,050055	45,6	1,01986091
4,56	52,24	66,09	28.07.98	22:01:04	32,466085	32,674059	45,6	0,99363489
4,56	51,38	65,96	28.07.98	22:01:34	33,29606	32,842404	45,6	1,0138131
4,56	51,42	65,94	28.07.98	22:02:04	33,257149	32,868333	45,6	1,01182951
4,56	51,91	66,1	28.07.98	22:02:33	32,782937	32,661123	45,6	1,00372963
4,54	51,82	65,98	28.07.98	22:03:03	32,869701	32,816483	45,4	1,00162166
4,54	51,61	65,89	28.07.98	22:03:33	33,072737	32,933189	45,4	1,00423729
4,54	51,72	66,07	28.07.98	22:04:03	32,966282	32,699937	45,4	1,00814512
4,54	50,84	65,59	28.07.98	22:04:33	33,824337	33,323363	45,4	1,0150337
4,54	50,56	65,73	28.07.98	22:05:03	34,100472	33,141061	45,4	1,02894932
4,54	51,98	65,78	28.07.98	22:05:33	32,715558	33,076047	45,4	0,98910122
4,54	51,56	66,01	28.07.98	22:06:03	33,1212	32,777617	45,4	1,01048226
4,51	51,58	65,85	28.07.98	22:06:33	33,101809	32,98511	45,1	1,00353794
4,51	51,28	65,92	28.07.98	22:07:03	33,393469	32,89427	45,1	1,01517586
4,51	51,31	65,86	28.07.98	22:07:33	33,364226	32,972127	45,1	1,01189184
4,51	51,39	65,91	28.07.98	22:08:03	33,286329	32,907241	45,1	1,01151991
4,51	51,23	65,78	28.07.98	22:08:32	33,442244	33,076047	45,1	1,01107139
4,51	51,01	65,45	28.07.98	22:09:03	33,657425	33,506056	45,1	1,00451766
4,49	49,41	64,43	28.07.98	22:09:32	35,250868	34,849015	44,9	1,01153124
4,49	49,52	64,45	28.07.98	22:10:03	35,139678	34,822479	44,9	1,00910903
4,49	49,36	64,53	28.07.98	22:10:33	35,30149	34,716416	44,9	1,01685296
4,49	48,9	64,53	28.07.98	22:11:04	35,769639	34,716416	44,9	1,03033791
4,44	49,28	64,44	28.07.98	22:13:52	35,382593	34,835746	44,4	1,01569787
4,46	48,62	63,94	28.07.98	22:14:22	36,056761	35,501741	44,6	1,01563359
4,46	48,41	63,66	28.07.98	22:14:52	36,273189	35,876977	44,6	1,01104364
4,46	48,26	63,92	28.07.98	22:15:22	36,428356	35,528489	44,6	1,02532804
4,46	49,32	64,12	28.07.98	22:15:52	35,342025	35,261385	44,6	1,00228694
4,44	48,74	63,59	28.07.98	22:16:40	35,933507	35,971044	44,4	0,99895647
4,44	48,79	63,76	28.07.98	22:17:10	35,882241	35,742775	44,4	1,00390193
4,44	48,22	63,31	28.07.98	22:17:40	36,469816	36,348349	44,4	1,00334173
4,44	47,81	63,17	28.07.98	22:18:11	36,896768	36,537628	44,4	1,00982932
4,44	48,13	63,27	28.07.98	22:18:41	36,563225	36,402386	44,4	1,00441836
4,41	47,48	63,19	28.07.98	22:19:10	37,243081	36,510563	44,1	1,02006318
4,44	48,12	63,43	28.07.98	22:19:41	36,573615	36,186443	44,4	1,01069936
4,41	47,82	63,12	28.07.98	22:20:11	36,886311	36,60533	44,1	1,00767598
4,41	47,16	63	28.07.98	22:20:41	37,581206	36,768032	44,1	1,02211632
4,41	48,18	63,62	28.07.98	22:21:11	36,511309	35,930717	44,1	1,01615868
4,39	48,76	63,81	28.07.98	22:21:40	35,912994	35,675753	43,9	1,00664993
4,41	49,69	64,19	28.07.98	22:22:10	34,968324	35,168095	44,1	0,99431953
4,39	48,34	63,31	28.07.98	22:22:40	36,345541	36,348349	43,9	0,99992273
4,36	48,43	63,41	28.07.98	22:23:09	36,252536	36,213406	43,6	1,00108055
4,39	48,54	63,41	28.07.98	22:23:39	36,139099	36,213406	43,9	0,99794809
4,39	48,49	63,23	28.07.98	22:24:10	36,19063	36,456457	43,9	0,99270835
4,36	48,79	63,14	28.07.98	22:24:39	35,882241	36,578243	43,6	0,98097224
4,39	48,05	62,9	28.07.98	22:25:09	36,646403	36,903854	43,9	0,99302373
4,36	47,02	62,71	28.07.98	22:25:40	37,729857	37,162512	43,6	1,0152666
4,36	47,82	62,69	28.07.98	22:26:11	36,886311	37,189785	43,6	0,99183987

Druck [dbar]	Trübung 1 [%]	Trübung 2 [%]	Datum	Zeit	Att. 1 [1/m]	Att. 2 [1/m]	Druck [cbar]	Att. 1 / Att. 2 (korr.)
4,36	46,64	62,34	28.07.98	22:26:41	38,135582	37,668471	43,6	1,01240059
4,36	47,39	62,66	28.07.98	22:27:10	37,337948	37,23071	43,6	1,00288035
4,34	46,61	62,54	28.07.98	22:27:40	38,167754	37,394608	43,4	1,02067533
4,36	47,85	62,78	28.07.98	22:28:10	36,854953	37,067126	43,6	0,994276
4,34	47,74	62,75	28.07.98	22:28:40	36,970028	37,107992	43,4	0,99628209
4,31	47,15	62,83	28.07.98	22:29:10	37,591809	36,999058	43,1	1,0160207
4,34	47,31	62,89	28.07.98	22:29:40	37,422425	36,917448	43,4	1,01367854
4,31	47,5	62,8	28.07.98	22:30:10	37,222024	37,039892	43,1	1,00491717
4,34	47,68	62,89	28.07.98	22:30:41	37,032908	36,917448	43,4	1,00312752
4,34	46,63	62,82	28.07.98	22:31:10	38,146304	37,012667	43,4	1,03062834
4,31	48,5	63,3	28.07.98	22:31:40	36,180319	36,361855	43,1	0,99500752
4,34	48,41	63,14	28.07.98	22:32:10	36,273189	36,578243	43,4	0,99166025
4,31	47,14	62,66	28.07.98	22:32:40	37,602414	37,23071	43,1	1,00998381
4,29	48,41	63,16	28.07.98	22:33:10	36,273189	36,551164	42,9	0,9923949
4,26	46,96	62,35	28.07.98	22:33:41	37,793701	37,654757	42,6	1,00368993
4,29	45,85	61,71	28.07.98	22:34:11	38,989749	38,536919	42,9	1,01175057
4,29	46,36	61,73	28.07.98	22:34:41	38,436658	38,509213	42,9	0,99811592
4,29	47,17	62,13	28.07.98	22:35:10	37,570604	37,956974	42,9	0,98982084
4,34	46,71	61,96	28.07.98	22:35:40	38,060596	38,19124	43,4	0,9965792
4,24	45,86	62,03	28.07.98	22:36:10	38,978845	38,0947	42,4	1,02320914
4,31	46,67	62	28.07.98	22:36:40	38,103431	38,136061	43,1	0,99914439
4,31	46,48	62,04	28.07.98	22:37:10	38,307404	38,080917	43,1	1,0059475
4,29	46,5	62,08	28.07.98	22:37:39	38,285894	38,02581	42,9	1,00683967
4,29	47,39	62,26	28.07.98	22:38:09	37,337948	37,778262	42,9	0,98834476
4,24	46,84	61,8	28.07.98	22:38:39	37,921632	38,412313	42,4	0,98722595
4,24	46,66	61,77	28.07.98	22:39:10	38,114146	38,453828	42,4	0,99116649
4,24	46,01	60,95	28.07.98	22:39:39	38,815571	39,596446	42,4	0,98027916
4,24	45,05	60,75	28.07.98	22:40:09	39,86986	39,877465	42,4	0,99980928
4,24	45,24	60,96	28.07.98	22:40:39	39,659427	39,582419	42,4	1,00194549
4,21	44,62	60,72	28.07.98	22:41:09	40,3494	39,919698	42,1	1,01076416
4,24	44,87	60,69	28.07.98	22:41:38	40,070038	39,961952	42,4	1,00270474
4,21	45,47	61,02	28.07.98	22:42:08	39,405871	39,498307	42,1	0,99765974
4,24	44,97	60,64	28.07.98	22:42:38	39,958729	40,032421	42,4	0,99815921
4,18	45,14	60,27	28.07.98	22:43:08	39,770071	40,555704	41,8	0,98062829
4,24	43,91	59,82	28.07.98	22:43:38	41,151405	41,196476	42,4	0,99890594
4,24	42,86	59,66	28.07.98	22:44:08	42,36156	41,425469	42,4	1,02259699
4,21	43,39	59,59	28.07.98	22:44:37	41,747059	41,525846	42,1	1,00532712
4,18	43,03	59,45	28.07.98	22:45:07	42,163632	41,726955	41,8	1,0104651
4,18	42,23	59	28.07.98	22:45:37	43,101966	42,376599	41,8	1,01711715
4,11	41,98	59,03	28.07.98	22:46:07	43,398844	42,333136	41,1	1,02517431
4,24	44,03	59,73	28.07.98	22:46:36	41,014948	41,325209	42,4	0,99249221
4,21	44,35	59,93	28.07.98	22:47:06	40,652874	41,039399	42,1	0,99058161
4,16	43,75	59,62	28.07.98	22:47:37	41,333929	41,482813	41,6	0,99641094
4,18	44,07	59,33	28.07.98	22:48:07	40,969545	41,899712	41,8	0,97780018
4,16	44,09	59,51	28.07.98	22:48:37	40,946859	41,640708	41,6	0,98333726
4,21	43,31	58,89	28.07.98	22:49:07	41,839332	42,536155	42,1	0,98361809
4,16	41,7	58,18	28.07.98	22:51:52	43,733453	43,57324	41,6	1,00367687
4,18	41,2	57,55	28.07.98	22:52:22	44,336596	44,504122	41,8	0,99623572
4,16	42,11	57,9	28.07.98	22:52:52	43,244247	43,985715	41,6	0,983143
4,13	42,33	57,66	28.07.98	22:53:22	42,983707	44,340855	41,3	0,96939282
4,16	40,25	56,85	28.07.98	22:53:52	45,503009	45,550464	41,6	0,99895819
4,11	41,12	56,72	28.07.98	22:54:39	44,433778	45,746202	41,1	0,97131075
4,13	40,45	56,74	28.07.98	22:55:09	45,255177	45,71606	41,3	0,98991859
4,13	38,54	55,81	28.07.98	22:55:39	47,673676	47,129064	41,3	1,01155576
4,11	38,77	55,89	28.07.98	22:56:09	47,376172	47,006593	41,1	1,00786228
4,11	40,56	56,41	28.07.98	22:56:39	45,119391	46,21478	41,1	0,97629788
4,11	39,52	55,72	28.07.98	22:57:09	46,418166	47,267054	41,1	0,9820406
4,13	39,18	56,12	28.07.98	22:57:39	46,850189	46,655463	41,3	1,00417369
4,08	40,1	55,94	28.07.98	22:58:09	45,689693	46,930138	40,8	0,97356826
4,11	40,54	56,17	28.07.98	22:58:39	45,144052	46,579321	41,1	0,96918657
4,11	38,58	55,39	28.07.98	22:59:08	47,621809	47,77493	41,1	0,99679494
4,11	38,1	55,33	28.07.98	22:59:38	48,247795	47,867596	41,1	1,00794272
4,11	39,19	55,56	28.07.98	23:00:08	46,837429	47,51292	41,1	0,98578299
4,08	40,06	55,56	28.07.98	23:00:38	45,739593	47,51292	40,8	0,96267694
4,08	40,55	55,64	28.07.98	23:01:08	45,13172	47,389899	40,8	0,95234895
4,08	39,22	55,4	28.07.98	23:01:39	46,799168	47,759496	40,8	0,97989243
4,08	39,29	55,34	28.07.98	23:02:09	46,710008	47,852145	40,8	0,97613195
4,06	40,08	55,7	28.07.98	23:02:38	45,714636	47,297748	40,6	0,96652881
4,08	38,67	55,4	28.07.98	23:03:08	47,505304	47,759496	40,8	0,99467767
4,06	38,75	55	28.07.98	23:03:39	47,401972	48,379064	40,6	0,97980341
4,06	38,67	55,11	28.07.98	23:04:09	47,505304	48,208234	40,6	0,98541887
4,06	39,85	55,25	28.07.98	23:04:38	46,002389	47,991308	40,6	0,95855669
4,03	39,59	55,33	28.07.98	23:05:08	46,329681	47,867596	40,3	0,96787148
4,06	39,42	55,3	28.07.98	23:05:38	46,544844	47,913967	40,6	0,97142539
4,06	38,17	54,52	28.07.98	23:06:08	48,156016	49,128521	40,6	0,98020489
4,03	39,42	54,21	28.07.98	23:06:39	46,544844	49,61606	40,3	0,93810037
4,03	38,4	54,65	28.07.98	23:07:09	47,855636	48,924893	40,3	0,97814493
4,03	37,96	54,34	28.07.98	23:07:39	48,431861	49,411269	40,3	0,98017844
4,03	37,43	53,98	28.07.98	23:08:09	49,134883	49,979587	40,3	0,98309902
4,03	36,6	54,1	28.07.98	23:08:39	50,256097	49,789728	40,3	1,00936678
4,03	38,85	54,82	28.07.98	23:09:09	47,273105	48,659341	40,3	0,97151143
4,01	37,77	54,38	28.07.98	23:09:39	48,682752	49,348355	40,1	0,98651216

Druck [dbar]	Trübung 1 [%]	Trübung 2 [%]	Datum	Zeit	Att. 1 [1/m]	Att. 2 [1/m]	Druck [cbar]	Att. 1 / Att. 2 (korr.)
4,03	36,9	54,24	28.07.98	23:10:09	49,847932	49,568757	40,3	1,00563207
4,01	38,95	54,24	28.07.98	23:10:38	47,144571	49,568757	40,1	0,95109447
4,01	37,7	54,27	28.07.98	23:11:08	48,775505	49,52148	40,1	0,98493632
4,01	38,15	54,6	28.07.98	23:11:38	48,182221	49,003154	40,1	0,98324735
3,98	39,2	55,23	28.07.98	23:12:08	46,824672	48,022264	39,8	0,97506174
3,98	38,48	54,9	28.07.98	23:12:38	47,751578	48,53466	39,8	0,98386552
3,98	37,69	54,31	28.07.98	23:13:08	48,788769	49,458485	39,8	0,98645902
3,98	38,14	54,12	28.07.98	23:13:38	48,195329	49,758126	39,8	0,96859214
3,96	36,73	53,48	28.07.98	23:14:08	50,078816	50,775238	39,6	0,98628422
3,98	37,67	54,68	28.07.98	23:14:38	48,815308	48,877971	39,8	0,99871798
3,96	38,61	54,08	28.07.98	23:15:08	47,582944	49,821342	39,6	0,9550715
3,98	37,42	53,87	28.07.98	23:15:38	49,148243	50,153996	39,8	0,9799467
3,96	38,17	54,06	28.07.98	23:16:09	48,156016	49,852968	39,6	0,96596087
3,98	37,15	53,49	28.07.98	23:16:39	49,510321	50,759252	39,8	0,975395
3,98	39,09	54,62	28.07.98	23:17:08	46,965175	48,971841	39,8	0,95902409
3,93	38,02	53,89	28.07.98	23:17:38	48,352892	50,122259	39,3	0,96469898
3,96	38,19	53,12	28.07.98	23:18:08	48,129824	51,352726	39,6	0,93723991
3,93	37,9	52,67	28.07.98	23:18:38	48,510954	52,080115	39,3	0,93146787
3,93	36,92	52,47	28.07.98	23:19:08	49,820839	52,405396	39,3	0,95068147
3,96	36,19	52,42	28.07.98	23:19:39	50,819367	52,48691	39,6	0,96822936
3,93	35,95	52,05	28.07.98	23:20:09	51,152055	53,092541	39,3	0,96345088
3,93	34,14	51,86	28.07.98	23:20:39	53,735023	53,405216	39,3	1,00617557
3,91	35,37	52,07	28.07.98	23:21:09	51,965309	53,059694	39,1	0,97937446
3,93	34,79	51,92	28.07.98	23:21:39	52,79201	53,306353	39,3	0,99035119
3,91	35,85	52,08	28.07.98	23:22:09	51,291331	53,043276	39,1	0,96697141
3,91	36,6	53,26	28.07.98	23:22:39	50,256097	51,127684	39,1	0,98295275
3,91	37,15	53,48	28.07.98	23:23:09	49,510321	50,775238	39,1	0,97508791
3,91	38,37	53,7	28.07.98	23:23:39	47,894714	50,424239	39,1	0,94983513
3,91	38,19	53,86	28.07.98	23:24:09	48,129824	50,169869	39,1	0,95933724
3,91	36,45	52,64	28.07.98	23:24:39	50,461436	52,128828	39,1	0,96801401
3,88	33,71	52,02	28.07.98	23:25:09	54,368783	53,141835	38,8	1,02308818
3,91	35,98	51,73	28.07.98	23:27:49	51,110348	53,619812	39,1	0,95319894
3,86	35,82	52,29	28.07.98	23:28:19	51,333189	52,699211	38,6	0,9740789
3,86	35,56	52,15	28.07.98	23:28:49	51,697439	52,928433	38,6	0,97674228
3,86	36,83	52,23	28.07.98	23:29:19	49,942873	52,797374	38,6	0,94593479
3,83	36,49	52,97	28.07.98	23:29:49	50,406597	51,594502	38,3	0,97697612
3,86	36,47	52,86	28.07.98	23:30:43	50,434009	51,77224	38,6	0,97415157
3,86	36,49	53,18	28.07.98	23:31:13	50,406597	51,256207	38,6	0,98342425
3,83	35,16	52,76	28.07.98	23:31:43	52,263056	51,934141	38,3	1,0063333
3,83	36,79	53,03	28.07.98	23:32:13	49,997206	51,49771	38,3	0,97086271
3,83	38,35	53,32	28.07.98	23:32:44	47,920783	51,031418	38,3	0,9390447
3,83	38,43	54,09	28.07.98	23:33:14	47,816589	49,805534	38,3	0,96006579
3,83	37,32	53,85	28.07.98	23:33:44	49,282041	50,185745	38,3	0,9819928
3,81	37,94	53,96	28.07.98	23:34:14	48,458211	50,011272	38,1	0,96894579
3,81	37,31	53,83	28.07.98	23:34:43	49,29544	50,217506	38,1	0,98163855
3,81	38,83	54,29	28.07.98	23:35:14	47,298852	49,489977	38,1	0,95572589
3,81	38,21	53,91	28.07.98	23:35:44	48,103646	50,090534	38,1	0,96033407
3,78	36,52	53,98	28.07.98	23:36:14	50,365507	49,979587	37,8	1,00772153
3,78	38,22	53,54	28.07.98	23:36:44	48,090562	50,679368	37,8	0,94891795
3,81	38,09	54,47	28.07.98	23:37:14	48,26092	49,206968	38,1	0,98077411
3,81	37,9	54,58	28.07.98	23:37:44	48,510954	49,034478	38,1	0,98932334
3,78	38,78	54,86	28.07.98	23:38:15	47,363277	48,596977	37,8	0,97461364
3,78	40,78	55,5	28.07.98	23:38:45	44,848921	47,605303	37,8	0,94209927
3,75	40,55	55,63	28.07.98	23:39:15	45,13172	47,405267	37,5	0,95204022
3,75	40,51	55,24	28.07.98	23:39:45	45,181066	48,006784	37,5	0,9411392
3,75	38,56	54,34	28.07.98	23:40:14	47,647736	49,411269	37,5	0,96430908
3,75	37,95	54,13	28.07.98	23:40:44	48,445034	49,742329	37,5	0,9739197
3,75	38,28	54,47	28.07.98	23:41:16	48,012131	49,206968	37,5	0,97571813
3,73	37,37	54,33	28.07.98	23:41:45	49,215097	49,427005	37,3	0,99571271
3,75	38,01	54,43	28.07.98	23:42:15	48,366045	49,269778	37,5	0,98165746
3,73	36,76	54,49	28.07.98	23:42:45	50,037994	49,17558	37,3	1,01753744
3,73	36,73	54,59	28.07.98	23:43:15	50,078816	49,018815	37,3	1,02162438
3,73	38,35	54,78	28.07.98	23:43:45	47,920783	48,721749	37,3	0,98356039
3,7	37,49	54,67	28.07.98	23:44:14	49,054798	48,893609	37	1,00329673
3,73	38,27	54,88	28.07.98	23:44:44	48,025194	48,565813	37,3	0,98886833
3,7	38,24	55,25	28.07.98	23:45:14	48,064405	47,991308	37	1,00152313
3,7	38,4	55,53	28.07.98	23:45:44	47,855636	47,559099	37	1,00623514
3,7	38,41	55,17	28.07.98	23:46:14	47,842617	48,115198	37	0,99433482
3,7	37,2	55,48	28.07.98	23:46:44	49,443071	47,636119	37	1,0379324
3,7	38,83	55,15	28.07.98	23:47:14	47,298852	48,146199	37	0,98240054
3,7	38,19	55,93	28.07.98	23:47:44	48,129824	46,945423	37	1,02522932
3,68	38,51	56,18	28.07.98	23:48:15	47,712612	46,564101	36,8	1,02466517
3,68	39,77	56,38	28.07.98	23:48:45	46,102866	46,260262	36,8	0,9965976
3,68	39,75	56,43	28.07.98	23:49:15	46,128017	46,184471	36,8	0,99877764
3,68	39,78	56,66	28.07.98	23:49:45	46,090296	45,836695	36,8	1,00553271
3,68	39,99	56,25	28.07.98	23:50:15	45,827038	46,457634	36,8	0,98642642
3,68	41,36	56,71	28.07.98	23:50:45	44,142798	45,761278	36,8	0,96463211
3,65	39,32	56,76	28.07.98	23:51:15	46,671845	45,685928	36,5	1,02158032
3,65	39,74	56,8	28.07.98	23:51:45	46,140597	45,625695	36,5	1,01128536
3,65	40,53	57,33	28.07.98	23:52:15	45,156387	44,831595	36,5	1,00724472
3,65	41,17	57,76	28.07.98	23:52:45	44,373018	44,192701	36,5	1,00408024
3,65	40,94	57,88	28.07.98	23:53:16	44,65313	44,015253	36,5	1,01449218

Druck [dbar]	Trübung 1 [%]	Trübung 2 [%]	Datum	Zeit	Att. 1 [1/m]	Att. 2 [1/m]	Druck [cbar]	Att. 1 / Att. 2 (korr.)
3,65	41,42	57,95	28.07.98	23:53:46	44,070317	43,911912	36,5	1,00360732
3,65	41,13	57,59	28.07.98	23:54:15	44,42162	44,444716	36,5	0,99948034
3,63	41,55	58,02	28.07.98	23:54:46	43,913633	43,808696	36,3	1,00239536
3,63	41,84	58,47	28.07.98	23:55:16	43,565868	43,148121	36,3	1,00968171
3,63	42,01	58,91	28.07.98	23:55:46	43,363125	42,507123	36,3	1,02013786
3,63	43,22	59,44	28.07.98	23:56:16	41,943342	41,741338	36,3	1,00483941
3,63	42,77	59,24	28.07.98	23:56:48	42,466663	42,029508	36,3	1,01040114
3,63	43,05	58,95	28.07.98	23:57:18	42,140398	42,449088	36,3	0,99272799
3,6	42,33	58,71	28.07.98	23:57:47	42,983707	42,79789	36	1,00434172
3,58	43,11	59,09	28.07.98	23:58:18	42,07076	42,246275	35,8	0,99584543
3,6	42,9	59,36	28.07.98	23:58:49	42,314918	41,85649	36	1,01095238
3,6	42,54	59,48	28.07.98	23:59:19	42,736269	41,683821	36	1,02524836
3,6	43,48	59,26	28.07.98	23:59:48	41,643456	42,000648	36	0,99149557
3,55	42,66	59,44	29.07.98	00:02:05	42,595424	41,741338	35,5	1,02046138
3,55	42,91	58,88	29.07.98	00:02:35	42,303264	42,550675	35,5	0,99418551
3,55	43,08	59,39	29.07.98	00:03:06	42,105567	41,81329	35,5	1,00699005
3,55	43,54	59,8	29.07.98	00:03:36	41,574507	41,225067	35,5	1,00847639
3,55	44,56	60,31	29.07.98	00:04:07	40,41668	40,498978	35,5	0,99796788
3,55	44,29	60,31	29.07.98	00:04:37	40,720563	40,498978	35,5	1,00547138
3,53	43,55	60,48	29.07.98	00:05:46	41,563024	40,258312	35,3	1,03240851
3,53	44,02	60,19	29.07.98	00:06:16	41,026305	40,669269	35,3	1,00877903
3,53	44,15	60,21	29.07.98	00:06:46	40,878863	40,640863	35,3	1,00585617
3,53	43,81	60,28	29.07.98	00:07:16	41,265404	40,541519	35,3	1,01785541
3,53	44,07	60,41	29.07.98	00:07:45	40,969545	40,357328	35,3	1,01516992
3,5	44,06	60,3	29.07.98	00:08:15	40,980892	40,513156	35	1,01154529
3,5	44,36	60,42	29.07.98	00:08:45	40,641601	40,343176	35	1,00739717
3,5	44,9	60,78	29.07.98	00:09:16	40,03662	39,835254	35	1,00505497
3,5	44,57	60,75	29.07.98	00:09:45	40,40546	39,877465	35	1,01324042
3,5	44,28	60,43	29.07.98	00:10:16	40,731854	40,329026	35	1,00998853
3,5	45,01	60,52	29.07.98	00:10:45	39,914275	40,201783	35	0,99284837
3,48	44,39	60,75	29.07.98	00:11:16	40,607798	39,877465	34,8	1,01831443
3,48	44,19	60,41	29.07.98	00:11:47	40,833583	40,357328	34,8	1,01180096
3,48	44,68	60,35	29.07.98	00:12:16	40,282211	40,44229	34,8	0,99604178
3,48	44,22	60,38	29.07.98	00:12:46	40,799651	40,399798	34,8	1,00989738
3,48	44,6	60,45	29.07.98	00:13:16	40,371816	40,300734	34,8	1,00176381
3,48	43,25	60,09	29.07.98	00:13:46	41,908648	40,811437	34,8	1,02688488
3,48	44,94	60,55	29.07.98	00:14:17	39,992096	40,159411	34,8	0,99583372
3,45	45,25	60,94	29.07.98	00:14:47	39,648376	39,610475	34,5	1,00095683
3,45	44,76	60,84	29.07.98	00:15:17	40,192765	39,750892	34,5	1,01111604
3,45	44,64	60,59	29.07.98	00:15:47	40,326993	40,102948	34,5	1,00558677
3,45	45,55	60,69	29.07.98	00:16:17	39,317978	39,961952	34,5	0,98388534
3,45	43,74	60,11	29.07.98	00:16:47	41,345359	40,782984	34,5	1,01378943
3,45	44,21	60,21	29.07.98	00:17:18	40,810959	40,640863	34,5	1,00418533
3,43	43,56	60,23	29.07.98	00:17:48	41,551544	40,612467	34,3	1,02312287
3,43	44,78	60,42	29.07.98	00:18:18	40,170429	40,343176	34,3	0,99571806
3,43	44,61	60,47	29.07.98	00:18:47	40,360607	40,27245	34,3	1,002189
3,43	44,37	60,81	29.07.98	00:19:17	40,630331	39,793063	34,3	1,02104056
3,43	45,28	60,69	29.07.98	00:19:47	39,615238	39,961952	34,3	0,9913239
3,4	44	60,5	29.07.98	00:20:16	41,049028	40,230043	34	1,02035753
3,4	45,05	60,55	29.07.98	00:20:46	39,86986	40,159411	34	0,99278996
3,4	44,31	60,74	29.07.98	00:21:17	40,69799	39,891541	34	1,02021605
3,4	45,18	60,47	29.07.98	00:21:46	39,725784	40,27245	34	0,98642579
3,4	44,09	60,44	29.07.98	00:22:16	40,946859	40,314879	34	1,01567612
3,4	44,39	60,2	29.07.98	00:22:46	40,607798	40,655065	34	0,99883738
3,4	43,58	60,79	29.07.98	00:23:16	41,528593	39,821188	34	1,0428768
3,38	44,24	60,76	29.07.98	00:23:46	40,777041	39,863392	33,8	1,0229195
3,38	44,96	60,71	29.07.98	00:24:16	39,969849	39,93378	33,8	1,00090322
3,38	45,56	61,25	29.07.98	00:24:46	39,307002	39,176642	33,8	1,00332751
3,38	46,09	61,39	29.07.98	00:25:15	38,728709	38,981436	33,8	0,99351673
3,38	45,76	61,41	29.07.98	00:25:46	39,087992	38,953586	33,8	1,00345041
3,38	45,64	61,1	29.07.98	00:26:16	39,219283	39,386286	33,8	0,99575986
3,35	46,31	61,55	29.07.98	00:26:46	38,490613	38,758889	33,5	0,99307836
3,35	45,71	61,65	29.07.98	00:27:16	39,142655	38,62009	33,5	1,01353091
3,35	45,22	61,4	29.07.98	00:27:46	39,681536	38,96751	33,5	1,01832362
3,35	45,91	61,47	29.07.98	00:28:16	38,924361	38,87009	33,5	1,00139623
3,32	46,61	61,87	29.07.98	00:28:45	38,167754	38,315523	33,2	0,99614335
3,32	46,37	62,07	29.07.98	00:29:15	38,425874	38,039583	33,2	1,01015498
3,32	46,57	62,46	29.07.98	00:29:45	38,210681	37,504048	33,2	1,01884153
3,32	47,76	62,62	29.07.98	00:30:16	36,949086	37,285308	33,2	0,99098246
3,32	46,9	62,53	29.07.98	00:30:45	37,857626	37,40828	33,2	1,01201192
3,32	46,73	62,76	29.07.98	00:31:16	38,039191	37,094368	33,2	1,0254708
3,3	47,36	62,69	29.07.98	00:31:46	37,36961	37,189785	33	1,00483534
3,3	47,75	63,34	29.07.98	00:32:17	36,959556	36,307844	33	1,01794962
3,3	48,55	63,61	29.07.98	00:32:47	36,1288	35,944157	33	1,00513693
3,3	48,02	62,89	29.07.98	00:33:18	36,67763	36,917448	33	0,99350393
3,3	48,47	63,5	29.07.98	00:33:48	36,211257	36,092139	33	1,00330038
3,3	48,88	63,45	29.07.98	00:34:18	35,790094	36,159488	33	0,98978429
3,3	48,25	63,2	29.07.98	00:34:49	36,438718	36,497033	33	0,99840219
3,25	47,84	63,41	29.07.98	00:37:40	36,865404	36,213406	32,5	1,01800432
3,27	48,19	63,23	29.07.98	00:38:09	36,500933	36,456457	32,7	1,00121996
3,25	48,74	63,2	29.07.98	00:38:39	35,933507	36,497033	32,5	0,98455967
3,25	47,67	63,05	29.07.98	00:39:09	37,043396	36,700202	32,5	1,00935129

Druck [dbar]	Trübung 1 [%]	Trübung 2 [%]	Datum	Zeit	Att. 1 [1/m]	Att. 2 [1/m]	Druck [cbar]	Att. 1 / Att. 2 (korr.)
3,25	48,52	63,22	29.07.98	00:39:39	36,159705	36,46998	32,5	0,99149231
3,22	48,36	63,41	29.07.98	00:40:45	36,324858	36,213406	32,2	1,00307764
3,22	49,08	64,22	29.07.98	00:41:15	35,585928	35,128145	32,2	1,01303181
3,22	49,26	64,24	29.07.98	00:41:45	35,40289	35,101522	32,2	1,0085856
3,22	49,52	64,33	29.07.98	00:42:14	35,139678	34,981821	32,2	1,00451255
3,22	49,59	64,34	29.07.98	00:42:45	35,069049	34,968531	32,2	1,00287454
3,22	49,79	64,42	29.07.98	00:43:14	34,867801	34,862287	32,2	1,00015818
3,22	49,98	64,83	29.07.98	00:43:44	34,677363	34,319848	32,2	1,01041716
3,22	49,71	64,68	29.07.98	00:44:14	34,948203	34,517902	32,2	1,01246603
3,2	50,32	64,76	29.07.98	00:44:44	34,338379	34,412216	32	0,99785433
3,2	51,14	65,01	29.07.98	00:45:14	33,530161	34,082786	32	0,98378578
3,2	49,51	64,84	29.07.98	00:45:44	35,149776	34,30666	32	1,02457586
3,2	51,4	65,49	29.07.98	00:46:14	33,276601	33,453818	32	0,99470262
3,2	50,87	65,35	29.07.98	00:46:44	33,794841	33,63679	32	1,00469877
3,2	51,12	65,56	29.07.98	00:47:14	33,549719	33,362479	32	1,00561229
3,17	51,46	65,47	29.07.98	00:47:45	33,218269	33,479933	31,7	0,99218445
3,17	49,91	65,3	29.07.98	00:48:16	34,74744	33,702232	31,7	1,03101303
3,17	51,36	65,67	29.07.98	00:48:46	33,315526	33,219143	31,7	1,00290145
3,17	51,59	65,71	29.07.98	00:49:16	33,092117	33,16708	31,7	0,99773982
3,17	51,65	65,73	29.07.98	00:49:45	33,034	33,141061	31,7	0,99676953
3,15	51,62	65,94	29.07.98	00:50:16	33,06305	32,868333	31,5	1,00592414
3,15	51,54	65,89	29.07.98	00:50:46	33,140599	32,933189	31,5	1,00629789
3,15	52	66,23	29.07.98	00:51:16	32,696323	32,493134	31,5	1,00625331
3,15	51,83	66,12	29.07.98	00:51:45	32,860053	32,635257	31,5	1,00688812
3,15	51,61	66,31	29.07.98	00:52:16	33,072737	32,38992	31,5	1,02108116
3,12	52,37	66,32	29.07.98	00:52:47	32,341814	32,377027	31,2	0,99891241
3,12	51,39	66,09	29.07.98	00:53:17	33,286329	32,674059	31,2	1,01873873
3,12	51,51	65,95	29.07.98	00:53:47	33,169711	32,855368	31,2	1,00956749
3,12	51,55	65,99	29.07.98	00:54:18	33,130899	32,803526	31,2	1,0099798
3,12	51,29	65,85	29.07.98	00:54:48	33,383719	32,98511	31,2	1,01208453
3,12	50,9	65,74	29.07.98	00:55:18	33,765363	33,128054	31,2	1,01923775
3,12	50,88	65,64	29.07.98	00:55:48	33,785013	33,258211	31,2	1,01583978
3,1	51,87	65,97	29.07.98	00:56:18	32,82148	32,829443	31	0,99975744
3,1	50,98	65,49	29.07.98	00:56:48	33,686839	33,453818	31	1,00696546
3,1	51,92	65,91	29.07.98	00:57:17	32,773306	32,907241	31	0,99592992
3,1	52,02	66	29.07.98	00:57:47	32,677096	32,79057	31	0,99653943
3,1	51,7	65,7	29.07.98	00:58:18	32,98562	33,180093	31	0,99413888
3,1	50,77	65,86	29.07.98	00:58:48	33,893228	32,972127	31	1,02793575
3,1	51,7	65,93	29.07.98	00:59:19	32,98562	32,8813	31	1,00317262
3,07	51,77	65,9	29.07.98	00:59:49	32,917968	32,920214	30,7	0,99993176
3,07	52,11	66,02	29.07.98	01:00:19	32,590666	32,764665	30,7	0,99468942
3,07	52,39	66,38	29.07.98	01:00:49	32,322723	32,299709	30,7	1,00071249
3,07	51,81	66,13	29.07.98	01:01:18	32,87935	32,622327	30,7	1,00787875
3,07	52,14	66,29	29.07.98	01:01:48	32,561889	32,415712	30,7	1,00450946
3,05	51,96	66,15	29.07.98	01:02:19	32,7348	32,596473	30,5	1,00424362
3,05	51,22	65,86	29.07.98	01:02:49	33,452005	32,972127	30,5	1,01455407
3,05	51,62	66,13	29.07.98	01:03:19	33,06305	32,622327	30,5	1,01350984
3,05	51,88	65,78	29.07.98	01:03:48	32,811841	33,076047	30,5	0,99201219
3,05	51,04	65,79	29.07.98	01:04:19	33,628027	33,06305	30,5	1,01708789
3,05	51,95	66,16	29.07.98	01:04:49	32,744423	32,583549	30,5	1,0049373
3,05	51,63	66,1	29.07.98	01:05:19	33,053364	32,661123	30,5	1,01200943
3,02	51,83	66,05	29.07.98	01:05:49	32,860053	32,725822	30,2	1,00410167
3,02	51,43	66,03	29.07.98	01:06:18	33,247426	32,751716	30,2	1,01513541
3,02	51,95	65,84	29.07.98	01:06:48	32,744423	32,998095	30,2	0,99231254
3,02	51,5	66,17	29.07.98	01:07:18	33,179419	32,570626	30,2	1,01869146
3,02	51,98	66,16	29.07.98	01:07:48	32,715558	32,583549	30,2	1,00405141
3	51,62	66,27	29.07.98	01:08:18	33,06305	32,441511	30	1,01915874
2,97	51,98	66,02	29.07.98	01:11:10	32,715558	32,764665	29,7	0,99850121
2,97	52,64	66,26	29.07.98	01:11:40	32,084695	32,454414	29,7	0,98860805
2,97	51,69	66,12	29.07.98	01:12:11	32,995292	32,635257	29,7	1,0110321
2,97	52,1	66,23	29.07.98	01:12:41	32,600262	32,493134	29,7	1,00329694
2,97	51,31	65,96	29.07.98	01:13:11	33,364226	32,842404	29,7	1,01588866
2,97	51,92	66,07	29.07.98	01:13:41	32,773306	32,699937	29,7	1,0022437
2,97	52,44	66,69	29.07.98	01:14:41	32,275026	31,901347	29,7	1,01171359
2,95	53,38	66,97	29.07.98	01:15:11	31,386702	31,543124	29,5	0,99504101
2,95	53,38	67,09	29.07.98	01:15:40	31,386702	31,390058	29,5	0,99989308
2,95	54,19	67,26	29.07.98	01:16:10	30,63369	31,173683	29,5	0,98267791
2,95	52,8	66,75	29.07.98	01:16:40	31,93295	31,824458	29,5	1,00340905
2,95	52,82	67,03	29.07.98	01:17:10	31,914014	31,466557	29,5	1,01422008
2,95	53,48	67,1	29.07.98	01:17:40	31,293122	31,377315	29,5	0,99731674
2,95	53,55	67,18	29.07.98	01:18:09	31,227719	31,275438	29,5	0,99847423
2,92	53,79	67,39	29.07.98	01:18:39	31,00413	31,008588	29,2	0,99985624
2,92	53,8	67,39	29.07.98	01:19:09	30,994836	31,008588	29,2	0,9995565
2,92	53,97	67,69	29.07.98	01:19:39	30,837092	30,628813	29,2	1,00680013
2,92	54,23	67,77	29.07.98	01:20:09	30,596796	30,527823	29,2	1,00225934
2,92	54,62	67,91	29.07.98	01:20:38	30,238503	30,351379	29,2	0,99628105
2,92	54,58	67,76	29.07.98	01:21:09	30,275134	30,540441	29,2	0,99131293
2,89	54,46	67,92	29.07.98	01:21:39	30,385185	30,33879	28,9	1,00152924
2,89	54,8	68,03	29.07.98	01:22:09	30,074	30,20043	28,9	0,99581363
2,89	54,72	67,95	29.07.98	01:22:39	30,147046	30,301033	28,9	0,99491809
2,89	55,69	68,72	29.07.98	01:23:09	29,268479	29,337607	28,9	0,99764372
2,89	55,76	68,71	29.07.98	01:23:39	29,205671	29,35005	28,9	0,9950808

Druck [dbar]	Trübung 1 [%]	Trübung 2 [%]	Datum	Zeit	Att. 1 [1/m]	Att. 2 [1/m]	Druck [cbar]	Att. 1 / Att. 2 (korr.)
2,87	56,23	69,05	29.07.98	01:24:09	28,785988	28,928011	28,7	0,99509049
2,87	55,9	68,97	29.07.98	01:24:39	29,08029	29,027127	28,7	1,00183151
2,87	56,05	69,09	29.07.98	01:25:08	28,946302	28,878496	28,7	1,00234798
2,87	57,35	69,44	29.07.98	01:25:38	27,799867	28,446458	28,7	0,97726989
2,87	56,85	69,14	29.07.98	01:26:08	28,237698	28,816642	28,7	0,97990939
2,87	56,64	69,54	29.07.98	01:26:38	28,422737	28,323419	28,7	1,00350656
2,84	57,35	69,75	29.07.98	01:27:08	27,799867	28,065611	28,4	0,99053132
2,87	57,39	70,1	29.07.98	01:27:39	27,765006	27,637652	28,7	1,00460798
2,87	58,37	70,18	29.07.98	01:28:08	26,918406	27,540133	28,7	0,97742471
2,84	58,65	70,47	29.07.98	01:28:38	26,679131	27,187555	28,4	0,98129937
2,82	58,12	70,43	29.07.98	01:29:09	27,133017	27,2361	28,2	0,99621522
2,84	58,89	70,72	29.07.98	01:29:40	26,474944	26,884771	28,4	0,98475618
2,84	58,73	70,73	29.07.98	01:30:10	26,610976	26,872682	28,4	0,99026125
2,84	58,73	70,64	29.07.98	01:30:40	26,610976	26,981545	28,4	0,98626582
2,84	59,32	71,01	29.07.98	01:31:11	26,111183	26,53488	28,4	0,98403247
2,82	59,27	71,08	29.07.98	01:31:41	26,153346	26,450638	28,2	0,98876049
2,82	59,96	71,44	29.07.98	01:32:10	25,574626	26,018697	28,2	0,98293259
2,82	59,38	71,21	29.07.98	01:32:40	26,060636	26,294407	28,2	0,99110946
2,82	60,05	71,47	29.07.98	01:33:11	25,499632	25,982801	28,2	0,98140429
2,82	60,59	71,84	29.07.98	01:33:41	25,052016	25,541309	28,2	0,98084307
2,82	60,55	71,78	29.07.98	01:34:11	25,085036	25,612748	28,2	0,97939651
2,82	60,57	71,92	29.07.98	01:34:40	25,068523	25,446151	28,2	0,98515975
2,79	60,52	72,02	29.07.98	01:35:10	25,109815	25,327351	27,9	0,99141102
2,79	60,38	71,75	29.07.98	01:35:40	25,225613	25,648489	27,9	0,98351263
2,79	60,94	72,01	29.07.98	01:36:09	24,764021	25,339224	27,9	0,9772999
2,77	61,02	71,94	29.07.98	01:36:39	24,698425	25,422377	27,7	0,97152304
2,79	60,05	71,75	29.07.98	01:37:09	25,499632	25,648489	27,9	0,99419625
2,79	60,31	71,97	29.07.98	01:37:39	25,283613	25,38673	27,9	0,99593814
2,77	60,64	71,83	29.07.98	01:38:10	25,010772	25,553211	27,7	0,97877217
2,77	58,64	70,73	29.07.98	01:38:41	26,687656	26,872682	27,7	0,99311473
2,77	58,65	70,52	29.07.98	01:39:10	26,679131	27,126912	27,7	0,98349308
2,74	59,19	70,73	29.07.98	01:39:40	26,220879	26,872682	27,4	0,97574477
2,77	58,47	70,52	29.07.98	01:40:10	26,832819	27,126912	27,7	0,98915862
2,77	58,39	70,56	29.07.98	01:40:40	26,901277	27,078429	27,7	0,99345782
2,74	58,92	70,9	29.07.98	01:41:10	26,44948	26,667429	27,4	0,99182714
2,77	58,3	70,65	29.07.98	01:41:40	26,978405	26,969443	27,7	1,0003323
2,77	59,52	71,19	29.07.98	01:42:10	25,94289	26,318424	27,7	0,98573112
2,74	60,91	72,16	29.07.98	01:44:55	24,788641	25,161309	27,4	0,98518887
2,69	61,23	72,45	29.07.98	01:45:24	24,526646	24,818386	26,9	0,98824502
2,72	61,35	72,39	29.07.98	01:45:55	24,428751	24,889223	27,2	0,98149915
2,72	61,36	72,35	29.07.98	01:46:25	24,420601	24,93648	27,2	
2,69	61,35	72,41	29.07.98	01:46:55	24,428751	24,865604	26,9	
2,69	61,47	71,79	29.07.98	01:47:59	24,331047	25,600837	26,9	
2,64	62,03	72,82	29.07.98	01:48:29	23,877602	24,382851	26,4	
2,69	61,37	72,72	29.07.98	01:48:59	24,412453	24,500344	26,9	
2,69	62,09	73,03	29.07.98	01:49:28	23,829262	24,136639	26,9	
2,69	62,28	73,09	29.07.98	01:49:59	23,676492	24,066423	26,9	
2,67	62	72,86	29.07.98	01:50:29	23,90179	24,335899	26,7	
2,69	61,88	73,06	29.07.98	01:50:58	23,998658	24,101524	26,9	
2,69	61,93	72,96	29.07.98	01:51:28	23,958274	24,218631	26,9	
2,67	61,97	72,85	29.07.98	01:51:58	23,925989	24,347634	26,7	
2,67	62,3	72,85	29.07.98	01:52:28	23,660438	24,347634	26,7	
2,67	61,82	72,95	29.07.98	01:52:59	24,047162	24,23035	26,7	
2,67	61,7	72,74	29.07.98	01:53:29	24,144313	24,476833	26,7	
2,67	60,93	72,52	29.07.98	01:53:59	24,772226	24,735817	26,7	
2,67	61,33	72,57	29.07.98	01:54:29	24,445053	24,676888	26,7	
2,64	61,38	72,54	29.07.98	01:55:00	24,404307	24,71224	26,4	
2,67	59,98	71,42	29.07.98	01:55:29	25,557951	26,042637	26,7	0,98138874
2,64	57,44	70,21	29.07.98	01:55:59	27,721463	27,503592	26,4	1,00792156
2,64	55,26	68,61	29.07.98	01:56:29	29,656043	29,474577	26,4	1,00615672
2,64	55,22	69,02	29.07.98	01:56:59	29,692249	28,965166	26,4	1,02510199
2,64	56,41	69,21	29.07.98	01:57:29	28,626187	28,730123	26,4	0,99638235
2,62	56,24	69,29	29.07.98	01:57:58	28,777097	28,63135	26,2	1,00509047
2,62	56,47	69,7	29.07.98	01:58:28	28,573033	28,126924	26,2	1,01586058
2,62	57,54	70,18	29.07.98	01:58:58	27,634491	27,540133	26,2	1,00342622
2,59	57,29	70,29	29.07.98	01:59:28	27,852205	27,406225	25,9	1,01627294
2,62	58,38	70,6	29.07.98	01:59:58	26,909841	27,029974	26,2	0,99555558
2,62	58,76	70,86	29.07.98	02:00:28	26,585442	26,715679	26,2	0,99512505
2,62	58,74	71	29.07.98	02:00:58	26,602463	26,546921	26,2	1,0020922
2,62	58,35	70,87	29.07.98	02:01:28	26,935541	26,703614	26,2	1,00868523
2,62	59,16	71,19	29.07.98	02:01:58	26,246227	26,318424	26,2	0,9972568
2,62	59,71	71,86	29.07.98	02:02:27	25,783534	25,51751	26,2	1,01042516
2,59	61,06	72,13	29.07.98	02:02:57	24,66566	25,196862	25,9	0,97891793
2,59	61,23	72,43	29.07.98	02:03:27	24,526646	24,841991	25,9	0,98730595
2,62	60,45	72,32	29.07.98	02:03:57	25,16768	24,97194	26,2	1,00783843
2,59	61,32	72,55	29.07.98	02:04:27	24,453207	24,700455	25,9	0,98999014
2,59	61,16	72,54	29.07.98	02:04:57	24,58384	24,71224	25,9	0,99480419
2,59	61,46	72,43	29.07.98	02:05:26	24,339181	24,841991	25,9	0,97975967
2,59	61,73	72,63	29.07.98	02:05:56	24,120007	24,606227	25,9	0,98023999
2,57	61,16	72,56	29.07.98	02:06:26	24,58384	24,688671	25,7	0,99575391
2,57	61,99	72,75	29.07.98	02:06:56	23,909855	24,465079	25,7	0,97730544
2,54	61,6	72,87	29.07.98	02:07:26	24,225416	24,324165	25,4	0,9959403

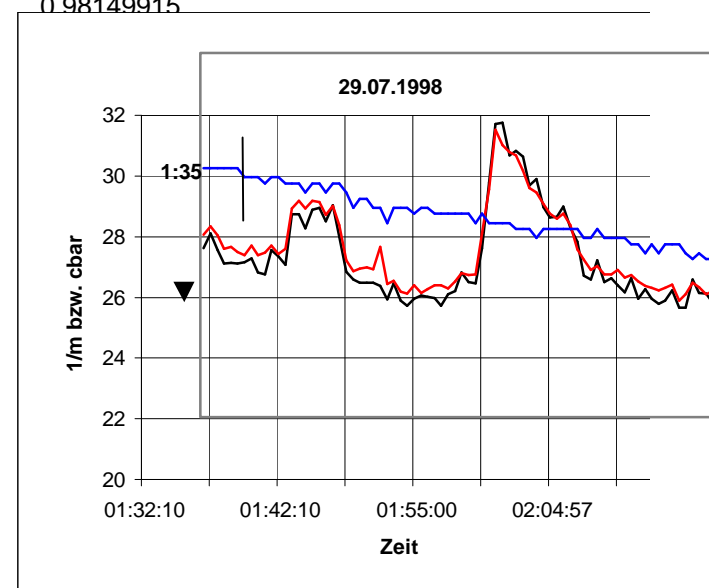

0,98138874
1,00792156
1,00615672
1,02510199
0,99638235
1,00509047
1,01586058
1,00342622
1,01627294
0,99555558
0,99512505
1,0020922
1,00868523
0,9972568
1,01042516
0,97891793
0,98730595
1,00783843
0,98999014
0,99480419
0,97975967
0,98023999
0,99575391
0,97730544
0,9959403

Druck [dbar]	Trübung 1 [%]	Trübung 2 [%]	Datum	Zeit	Att. 1 [1/m]	Att. 2 [1/m]	Druck [cbar]	Att. 1 / Att. 2 (korr.)
2,57	62	72,93	29.07.98	02:07:56	23,90179	24,253794	25,7	0,98548663
2,54	62,22	72,99	29.07.98	02:08:25	23,724685	24,183482	25,4	0,98102849
2,57	62,08	72,92	29.07.98	02:08:55	23,837316	24,265519	25,7	0,98235343
2,57	61,66	72,83	29.07.98	02:09:26	24,176738	24,37111	25,7	0,99202448
2,57	62,36	73,29	29.07.98	02:09:56	23,612307	23,832784	25,7	0,99074901
2,54	62,36	73,11	29.07.98	02:10:26	23,612307	24,04303	25,4	0,98208533
2,52	61,22	72,78	29.07.98	02:10:56	24,534813	24,429829	25,2	1,00429736
2,54	61,76	72,91	29.07.98	02:11:26	24,095714	24,277245	25,4	0,99252226
2,52	61,8	73,11	29.07.98	02:11:56	24,063341	24,04303	25,2	1,00084478
2,52	62,19	73,01	29.07.98	02:12:27	23,748799	24,160057	25,2	0,98297775
2,54	61,54	73,09	29.07.98	02:12:56	24,274141	24,066423	25,4	1,00863104
2,52	61,97	73,33	29.07.98	02:13:27	23,925989	23,786133	25,2	1,00587975
2,49	62,52	73,44	29.07.98	02:13:57	23,484184	23,657973	24,9	0,9926541
2,52	62,36	73,31	29.07.98	02:14:27	23,612307	23,809455	25,2	0,99171975
2,46	62,51	73,47	29.07.98	02:17:16	23,492182	23,623054	24,6	0,99446
2,49	62,9	73,44	29.07.98	02:17:46	23,181201	23,657973	24,9	0,9798473
2,52	62,62	73,27	29.07.98	02:18:17	23,404274	23,856119	25,2	0,98105955
2,44	61,93	73,2	29.07.98	02:18:46	23,958274	23,937842	24,4	1,00085351
2,49	62,3	73,27	29.07.98	02:19:16	23,660438	23,856119	24,9	0,99179744
2,49	62,26	73,38	29.07.98	02:19:46	23,692551	23,727855	24,9	0,99851215
2,46	62,08	73,28	29.07.98	02:20:45	23,837316	23,844451	24,6	0,99970076
2,49	62,01	73,45	29.07.98	02:21:14	23,893726	23,646332	24,9	1,01046228
2,44	62,39	73,6	29.07.98	02:21:44	23,588259	23,471901	24,4	1,00495732
2,46	62,74	73,76	29.07.98	02:22:15	23,308549	23,286233	24,6	1,00095833
2,52	62,85	73,86	29.07.98	02:22:45	23,220963	23,170395	25,2	1,0021824
2,41	62,84	73,91	29.07.98	02:23:14	23,228919	23,112535	24,1	1,00503551
2,44	63,06	74,04	29.07.98	02:23:44	23,054177	22,962282	24,4	1,00400199
2,52	62,89	73,87	29.07.98	02:24:14	23,189151	23,15882	25,2	1,00130968
2,41	63,23	73,99	29.07.98	02:24:44	22,919566	23,02004	24,1	0,99563534
2,41	62,96	74,02	29.07.98	02:25:13	23,133529	22,98538	24,1	1,00644534
2,52	63,1	74,12	29.07.98	02:25:43	23,022471	22,869949	25,2	1,00666909
2,44	63,3	74,19	29.07.98	02:26:13	22,864243	22,78924	24,4	1,00329116
2,44	63,59	74,34	29.07.98	02:26:44	22,635698	22,616547	24,4	1,00084676
2,49	63,52	74,3	29.07.98	02:27:14	22,690768	22,662565	24,9	1,00124452
2,41	63,83	74,59	29.07.98	02:27:43	22,447344	22,329499	24,1	1,00527754
2,41	63,87	74,55	29.07.98	02:28:13	22,416021	22,375362	24,1	1,00181711
2,46	63,68	74,49	29.07.98	02:28:43	22,564982	22,444203	24,6	1,00538131
2,44	63,88	74,61	29.07.98	02:29:13	22,408193	22,306577	24,4	1,00455543
2,41	63,87	74,55	29.07.98	02:29:43	22,416021	22,375362	24,1	1,00181711
2,44	63,48	74,47	29.07.98	02:30:12	22,722265	22,467162	24,4	1,01135445
2,41	64,28	74,7	29.07.98	02:30:42	22,096082	22,203503	24,1	0,99516199
2,41	64,07	74,69	29.07.98	02:31:12	22,259698	22,21495	24,1	1,00201432
2,44	64,16	74,79	29.07.98	02:31:42	22,189511	22,100553	24,4	1,00402515
2,41	64,96	75,12	29.07.98	02:32:12	21,569925	21,724127	24,1	0,99290181
2,41	64,63	75,1	29.07.98	02:32:41	21,824574	21,746893	24,1	1,00357206
2,44	64,87	75,06	29.07.98	02:33:11	21,639246	21,792445	24,4	0,9929701
2,41	64,99	75,1	29.07.98	02:33:42	21,546839	21,746893	24,1	0,99080078
2,41	65,25	75,27	29.07.98	02:34:12	21,347207	21,55357	24,1	0,99042558
2,41	64,85	75,15	29.07.98	02:34:41	21,654664	21,689988	24,1	0,99837141
2,41	64,75	75,14	29.07.98	02:35:11	21,731824	21,701366	24,1	1,00140352
2,41	65,27	75,22	29.07.98	02:35:41	21,331884	21,610384	24,1	0,98711265
2,41	65,11	75,42	29.07.98	02:36:11	21,454602	21,383353	24,1	1,00333199
2,41	65,61	75,5	29.07.98	02:36:41	21,072103	21,292709	24,1	0,98963938
2,39	65,76	75,57	29.07.98	02:37:10	20,957922	21,213474	23,9	0,98795331
2,41	65,87	75,68	29.07.98	02:37:41	20,874354	21,08911	24,1	0,98981673
2,41	65,66	75,64	29.07.98	02:38:11	21,034014	21,134313	24,1	0,99525422
2,39	65,97	75,72	29.07.98	02:38:41	20,798505	21,043932	23,9	0,98833738
2,39	65,94	75,84	29.07.98	02:39:12	20,821247	20,90854	23,9	0,99582503
2,41	65,99	75,78	29.07.98	02:39:42	20,783349	20,976209	24,1	0,99080574
2,39	66,25	75,79	29.07.98	02:40:11	20,586736	20,964927	23,9	0,98196076
2,39	66,03	75,8	29.07.98	02:40:43	20,75305	20,953647	23,9	0,99042664
2,41	66,08	75,82	29.07.98	02:41:12	20,715203	20,93109	24,1	0,98968579
2,39	66,18	75,77	29.07.98	02:41:42	20,639594	20,987493	23,9	0,98342353
2,36	66,18	75,9	29.07.98	02:42:13	20,639594	20,840924	23,6	0,99033967
2,39	66,69	75,99	29.07.98	02:42:43	20,255758	20,739601	23,9	0,97667059
2,39	66,51	75,9	29.07.98	02:43:13	20,390894	20,840924	23,9	0,97840639
2,36	66,2	75,89	29.07.98	02:43:43	20,624486	20,85219	23,6	0,9890801
2,39	66,45	75,91	29.07.98	02:44:13	20,43602	20,82966	23,9	0,98110194
2,36	66,33	75,82	29.07.98	02:44:43	20,526395	20,93109	23,6	0,98066535
2,36	66,18	75,86	29.07.98	02:45:13	20,639594	20,885996	23,6	0,98820256
2,36	66,05	75,8	29.07.98	02:45:43	20,737908	20,953647	23,6	0,98970398
2,36	65,76	75,74	29.07.98	02:46:13	20,957922	21,021352	23,6	0,99698259
2,34	66,59	76	29.07.98	02:49:02	20,330788	20,72835	23,4	0,98082038
2,34	65,88	75,83	29.07.98	02:49:33	20,866764	20,919815	23,4	0,9974641
2,34	65,68	75,72	29.07.98	02:50:02	21,018786	21,043932	23,4	0,99880507
2,34	65,85	75,79	29.07.98	02:50:32	20,889538	20,964927	23,4	0,99640402
2,34	66,12	75,82	29.07.98	02:51:02	20,684946	20,93109	23,4	0,98824023
2,34	65,57	75,56	29.07.98	02:52:18	21,102596	21,224789	23,4	0,9942429
2,34	65,23	75,51	29.07.98	02:52:49	21,362535	21,281385	23,4	1,00381319
2,34	65,15	75,55	29.07.98	02:53:18	21,423894	21,236105	23,4	1,00884292
2,31	65,91	75,63	29.07.98	02:53:48	20,844001	21,145617	23,1	0,98573623
2,34	65,64	75,46	29.07.98	02:54:18	21,049246	21,338019	23,4	0,98646675

Druck [dbar]	Trübung 1 [%]	Trübung 2 [%]	Datum	Zeit	Att. 1 [1/m]	Att. 2 [1/m]	Druck [cbar]	Att. 1 / Att. 2 (korr.)
2,34	65,42	75,49	29.07.98	02:54:48	21,217108	21,304034	23,4	0,99591975
2,34	65,75	75,61	29.07.98	02:55:18	20,965526	21,16823	23,4	0,99042413
2,34	65,96	75,62	29.07.98	02:55:48	20,806084	21,156923	23,4	0,98341733
2,34	65,59	75,48	29.07.98	02:56:18	21,087347	21,315361	23,4	0,98930284
2,34	65,24	75,37	29.07.98	02:56:48	21,35487	21,440054	23,4	0,99602688
2,34	65,58	75,52	29.07.98	02:57:17	21,094971	21,270063	23,4	0,99176815
2,34	66,1	75,58	29.07.98	02:57:47	20,700072	21,202161	23,4	0,97631898
2,31	65,86	75,71	29.07.98	02:58:17	20,881945	21,055224	23,1	0,99177027
2,31	66,15	75,83	29.07.98	02:58:47	20,662265	20,919815	23,1	0,98768872
2,34	66,15	75,8	29.07.98	02:59:17	20,662265	20,953647	23,4	0,98609397
2,34	66,75	76,09	29.07.98	02:59:47	20,210794	20,62716	23,4	0,97981468
2,31	66,67	76,04	29.07.98	03:00:17	20,270755	20,683362	23,1	0,98005128
2,34	66,77	76,14	29.07.98	03:00:46	20,195815	20,570995	23,4	0,98176171
2,34	66,6	76,21	29.07.98	03:01:16	20,32328	20,492426	23,4	0,99174594
2,34	67,23	76,08	29.07.98	03:01:46	19,85253	20,638398	23,4	0,96192208
2,31	66,58	76,31	29.07.98	03:02:16	20,338298	20,38031	23,1	0,9979386
2,31	66,73	76,32	29.07.98	03:02:46	20,225778	20,369106	23,1	0,99296346
2,34	67,03	76,32	29.07.98	03:03:16	20,001495	20,369106	23,4	0,98195253
2,31	67	76,25	29.07.98	03:03:45	20,023878	20,447562	23,1	0,97927951
2,34	66,83	76,3	29.07.98	03:04:15	20,150905	20,391515	23,4	0,98820051
2,31	66,89	76,32	29.07.98	03:04:45	20,106035	20,369106	23,1	0,98708482
2,31	67	76,24	29.07.98	03:05:15	20,023878	20,458776	23,1	0,97874275
2,36	67,2	76,5	29.07.98	03:05:45	19,874847	20,167693	23,6	0,98547947
2,34	67,48	76,69	29.07.98	03:06:15	19,666946	19,955603	23,4	0,98553507
2,31	67,28	76,52	29.07.98	03:06:44	19,815359	20,145343	23,1	0,98361984
2,36	67,27	76,43	29.07.98	03:07:15	19,822791	20,245964	23,6	0,9790984
2,31	67,52	76,29	29.07.98	03:07:45	19,637317	20,402721	23,1	0,96248518
2,34	67,36	76,49	29.07.98	03:08:15	19,755941	20,17887	23,4	0,979041
2,39	67,33	76,37	29.07.98	03:08:45	19,778214	20,31311	23,9	0,97366744
2,34	67,37	76,52	29.07.98	03:09:15	19,748519	20,145343	23,4	0,98030195
2,31	67,48	76,4	29.07.98	03:09:45	19,666946	20,27953	23,1	0,96979299
2,39	67,38	76,47	29.07.98	03:10:14	19,741097	20,201229	23,9	0,97722262
2,39	67,44	76,43	29.07.98	03:10:44	19,696594	20,245964	23,9	0,97286521
2,34	67,13	76,32	29.07.98	03:11:14	19,926957	20,369106	23,4	0,97829317
2,36	64,44	74,69	29.07.98	03:11:44	21,971781	22,21495	23,6	0,98905385
2,31	62,08	73,31	29.07.98	03:12:14	23,837316	23,809455	23,1	1,00117013
2,36	59,21	71,21	29.07.98	03:12:44	26,203987	26,294407	23,6	0,99656123
2,36	56,75	70,19	29.07.98	03:13:15	28,325726	27,527951	23,6	1,02898057
2,39	56,93	70,13	29.07.98	03:13:45	28,167387	27,601069	23,9	1,02051797
2,39	55,93	69,19	29.07.98	03:14:15	29,053464	28,754834	23,9	1,0103854
2,39	57,86	70,55	29.07.98	03:14:45	27,357194	27,090547	23,9	1,0098428
2,41	59,16	71,43	29.07.98	03:15:15	26,246227	26,030666	24,1	1,00828105
2,39	62,72	73,92	29.07.98	03:15:45	23,32449	23,100968	23,9	1,0096759
2,39	63,07	73,95	29.07.98	03:16:15	23,046248	23,066275	23,9	0,99913176
2,41	63,79	74,23	29.07.98	03:16:44	22,478687	22,743154	24,1	0,98837158
2,44	63,53	74,15	29.07.98	03:17:14	22,682898	22,83535	24,4	0,99332384
2,44	63,65	74,23	29.07.98	03:17:44	22,588543	22,743154	24,4	0,99320185
2,44	61,9	73,14	29.07.98	03:18:15	23,9825	24,007953	24,4	0,99893982
2,46	62,67	73,69	29.07.98	03:20:58	23,364366	23,367413	24,6	0,99986959
2,49	64,63	74,78	29.07.98	03:21:27	21,824574	22,111986	24,9	0,98700201
2,52	63,41	74,32	29.07.98	03:21:57	22,77743	22,639553	25,2	1,00609012
2,52	63,89	74,54	29.07.98	03:22:27	22,400367	22,386832	25,2	1,00060458
2,52	67,23	76,4	29.07.98	03:22:57	19,85253	20,27953	25,2	0,97894429
2,54	65,48	74,6	29.07.98	03:24:11	21,171272	22,318038	25,4	0,94861708
2,54	64,02	74,79	29.07.98	03:24:41	22,298733	22,100553	25,4	1,00896718
2,59	65,38	75,4	29.07.98	03:25:10	21,247689	21,406029	25,9	0,99260303
2,59	65,71	75,84	29.07.98	03:25:40	20,995953	20,90854	25,9	1,00418074
2,59	64,81	75,22	29.07.98	03:26:10	21,685514	21,610384	25,9	1,00347654
2,59	61,09	73,01	29.07.98	03:26:39	24,6411	24,160057	25,9	1,01991067
2,62	64,01	74,85	29.07.98	03:27:09	22,306543	22,031988	26,2	1,01246165
2,64	63,5	74,65	29.07.98	03:27:40	22,706514	22,260751	26,4	1,02002461
2,64	63,22	74,43	29.07.98	03:28:10	22,927474	22,513099	26,4	1,01840595
2,64	63,59	74,6	29.07.98	03:28:39	22,635698	22,318038	26,4	1,01423335
2,67	60,94	73,13	29.07.98	03:29:09	24,764021	24,019644	26,7	1,03099033
2,67	58,63	71,91	29.07.98	03:29:39	26,696184	25,45804	26,7	1,0486347
2,69	58,19	71,51	29.07.98	03:30:09	27,072833	25,934962	26,9	1,04387404
2,69	54,02	69,03	29.07.98	03:30:39	30,790792	28,952779	26,9	1,06348313
2,72	59,36	72,54	29.07.98	03:31:10	26,077479	24,71224	27,2	1,05524545
2,74	60,68	73,26	29.07.98	03:31:40	24,977802	23,867789	27,4	1,04650671
2,72	62,84	74,87	29.07.98	03:32:10	23,228919	22,009146	27,2	1,05542118
2,74	53,35	68,91	29.07.98	03:32:39	31,41481	29,101539	27,4	1,07948965
2,77	60,26	72,78	29.07.98	03:33:09	25,325083	24,429829	27,7	1,03664592
2,77	53,94	69,02	29.07.98	03:33:39	30,864893	28,965166	27,7	1,06558663
2,79	51,39	67,51	29.07.98	03:34:10	33,286329	30,856476	27,9	1,07874696
2,82	52,04	67,49	29.07.98	03:34:40	32,657877	30,881809	28,2	1,05751178
2,82	55,86	69,96	29.07.98	03:35:10	29,116081	27,808579	28,2	1,04701795
2,82	51,85	67,94	29.07.98	03:35:40	32,840763	30,313617	28,2	1,08336669
2,84	48,09	64,43	29.07.98	03:36:09	36,604797	34,849015	28,4	1,05038252
2,84	53,79	69,01	29.07.98	03:36:39	31,00413	28,977554	28,4	1,06993607
2,84	46,71	63,82	29.07.98	03:37:10	38,060596	35,662355	28,4	1,06724852
2,87	45,84	63,1	29.07.98	03:37:40	39,000656	36,632425	28,7	1,06464848
2,89	47,81	64,24	29.07.98	03:38:10	36,896768	35,101522	28,9	1,0511444

Druck [dbar]	Trübung 1 [%]	Trübung 2 [%]	Datum	Zeit	Att. 1 [1/m]	Att. 2 [1/m]	Druck [cbar]	Att. 1 / Att. 2 (korr.)
2,89	44,58	62,53	29.07.98	03:38:40	40,394243	37,40828	28,9	1,0798209
2,89	47,14	64,34	29.07.98	03:39:10	37,602414	34,968531	28,9	1,07532154
2,92	46,5	63,6	29.07.98	03:39:41	38,285894	35,957599	29,2	1,06475111
2,92	45,32	62,89	29.07.98	03:40:11	39,571087	36,917448	29,2	1,07188036
2,95	44,23	62,03	29.07.98	03:40:41	40,788345	38,0947	29,5	1,07070917
2,95	42,34	60,44	29.07.98	03:41:10	42,971896	40,314879	29,5	1,06590662
2,97	46,69	63,9	29.07.98	03:41:40	38,082009	35,555246	29,7	1,07106584
2,97	44,78	62,26	29.07.98	03:42:10	40,170429	37,778262	29,7	1,06332124
3	41,95	60,09	29.07.98	03:42:40	43,434588	40,811437	30	1,06427489
3	42,02	60,13	29.07.98	03:43:10	43,351225	40,754541	30	1,06371519
3	41,26	59,48	29.07.98	03:43:40	44,263834	41,683821	30	1,06189484
3,02	43,72	61,44	29.07.98	03:44:10	41,368226	38,911828	30,2	1,06312729
3,02	43,39	61,31	29.07.98	03:44:40	41,747059	39,092928	30,2	1,06789288
3,05	38,82	57,49	29.07.98	03:45:10	47,31173	44,593309	30,5	1,0609603
3,05	42,65	60,72	29.07.98	03:45:39	42,607146	39,919698	30,5	1,06732134
3,07	43,11	60,8	29.07.98	03:46:09	42,07076	39,807124	30,7	1,0568651
3,07	44,29	61,83	29.07.98	03:46:40	40,720563	38,370818	30,7	1,06123781
3,07	42,38	60,07	29.07.98	03:47:10	42,924682	40,839899	30,7	1,05104769
3,07	38,52	57,03	29.07.98	03:47:39	47,69963	45,280179	30,7	1,05343288
3,1	43,08	60,71	29.07.98	03:48:10	42,105567	39,93378	31	1,0543847
3,12	45,16	62,06	29.07.98	03:48:40	39,747922	38,053359	31,2	1,04453124
3,12	43,7	61,32	29.07.98	03:49:09	41,391104	39,078983	31,2	1,05916533
3,2	42,89	60,23	29.07.98	03:51:57	42,326574	40,612467	32	1,04220642
3,17	41,32	59,01	29.07.98	03:52:27	44,191177	42,362109	31,7	1,04317698
3,2	45,03	61,82	29.07.98	03:52:58	39,892063	38,384648	32	1,03927129
3,22	45,91	62,54	29.07.98	03:53:27	38,924361	37,394608	32,2	1,0409084
3,22	47,35	63,68	29.07.98	03:53:57	37,380168	35,85012	32,2	1,04267904
3,22	46,33	62,84	29.07.98	03:54:27	38,469024	36,985451	32,2	1,04011235
3,25	45,29	61,08	29.07.98	03:55:36	39,604196	39,414278	32,5	1,00481852
3,27	45,85	62,48	29.07.98	03:56:06	38,989749	37,476675	32,7	1,04037377
3,27	47,85	64,03	29.07.98	03:56:36	36,854953	35,381479	32,7	1,04164537
3,3	45,54	61,91	29.07.98	03:57:06	39,328956	38,260264	33	1,02793217
3,3	46,49	62,76	29.07.98	03:57:36	38,296648	37,094368	33	1,03241137
3,3	46,65	62,76	29.07.98	03:58:06	38,124863	37,094368	33	1,02778036
3,3	46,74	63	29.07.98	03:58:36	38,028493	36,768032	33	1,03428144
3,32	45,07	61,46	29.07.98	03:59:06	39,847667	38,884	33,2	1,02478313
3,32	46,38	62,4	29.07.98	03:59:35	38,415093	37,58622	33,2	1,02205257
3,32	46,62	62,78	29.07.98	04:00:05	38,157028	37,067126	33,2	1,02940346
3,35	47,41	63,17	29.07.98	04:00:36	37,31685	36,537628	33,5	1,02132657
3,35	48,54	64,13	29.07.98	04:01:06	36,139099	35,248052	33,5	1,02527935
3,35	48,21	63,7	29.07.98	04:01:35	36,480186	35,823271	33,5	1,01833766
3,38	48,11	63,88	29.07.98	04:02:05	36,584007	35,58201	33,8	1,02816019
3,38	48,2	63,83	29.07.98	04:02:35	36,490558	35,648959	33,8	1,02360797
3,4	48,99	64,4	29.07.98	04:03:05	35,6777	34,888835	34	1,02261079
3,4	48,83	64,14	29.07.98	04:03:35	35,841265	35,23472	34	1,01721442
3,4	48,94	64,28	29.07.98	04:04:06	35,728756	35,048301	34	1,0194148
3,43	49,62	64,82	29.07.98	04:04:35	35,03881	34,333037	34,3	1,02055668
3,43	49,93	64,85	29.07.98	04:05:06	34,727408	34,293475	34,3	1,01265352
3,43	50,4	65,34	29.07.98	04:05:37	34,258951	33,649874	34,3	1,01810041
3,43	50,08	64,93	29.07.98	04:06:07	34,577423	34,188066	34,3	1,01138868
3,45	49,61	64,51	29.07.98	04:06:38	35,048888	34,742919	34,5	1,00880664
3,45	50,05	64,89	29.07.98	04:07:08	34,607384	34,240754	34,5	1,01070741
3,45	51,51	65,97	29.07.98	04:07:38	33,169711	32,829443	34,5	1,01036473
3,48	50,74	65,56	29.07.98	04:08:08	33,922782	33,362479	34,8	1,01679439
3,48	49,46	64,54	29.07.98	04:08:38	35,200296	34,703167	34,8	1,01432517
3,48	48,76	63,92	29.07.98	04:09:08	35,912994	35,528489	34,8	1,01082244
3,5	49,31	64,37	29.07.98	04:09:38	35,352164	34,928674	35	1,01212444
3,5	49,16	64,43	29.07.98	04:10:08	35,504495	34,849015	35	1,01880913
3,5	49,22	64,43	29.07.98	04:10:38	35,443507	34,849015	35	1,01705907
3,5	47,71	63,41	29.07.98	04:11:08	37,001458	36,213406	35	1,02176134
3,53	47,77	63,37	29.07.98	04:11:38	36,938618	36,267358	35,3	1,01850866
3,53	48,18	63,55	29.07.98	04:12:08	36,511309	36,024843	35,3	1,01350365
3,55	47,41	63,07	29.07.98	04:12:38	37,31685	36,673085	35,5	1,01755418
3,55	48,31	63,67	29.07.98	04:13:08	36,37658	35,863547	35,5	1,01430514
3,55	47,49	63	29.07.98	04:13:37	37,232551	36,768032	35,5	1,01263378
3,55	48,05	63,58	29.07.98	04:14:07	36,646403	35,98449	35,5	1,01839438
3,55	47,39	62,98	29.07.98	04:14:38	37,337948	36,795179	35,5	1,01475108
3,55	46,34	62,11	29.07.98	04:15:08	38,458233	37,984502	35,5	1,01247171
3,55	46,11	61,97	29.07.98	04:15:38	38,707017	38,177442	35,5	1,01387141
3,58	45,81	61,6	29.07.98	04:16:07	39,033389	38,689461	35,8	1,00888945
3,58	46,01	61,8	29.07.98	04:16:38	38,815571	38,412313	35,8	1,01049814
3,58	46	61,8	29.07.98	04:17:08	38,826439	38,412313	35,8	1,01078108
3,6	46,19	61,84	29.07.98	04:17:38	38,620343	38,356991	36	1,00686581
3,5	46,54	61,95	29.07.98	04:18:08	38,242901	38,20504	35	1,00099099
3,53	46,35	62,1	29.07.98	04:18:38	38,447445	37,998269	35,3	1,01182096
3,75	46,45	62,19	29.07.98	04:19:08	38,339686	37,874446	37,5	1,01228376
3,55	46,59	62,27	29.07.98	04:19:39	38,189213	37,764531	35,5	1,01124553
3,5	46,86	62,11	29.07.98	04:20:08	37,900288	37,984502	35	0,99778293
3,63	47,61	62,56	29.07.98	04:22:57	37,106368	37,36727	36,3	0,99301791
3,63	47,83	62,8	29.07.98	04:23:26	36,875856	37,039892	36,3	0,99557138
3,7	47,67	63,03	29.07.98	04:23:56	37,043396	36,727327	37	1,00860582
3,68	47,52	62,86	29.07.98	04:24:26	37,200976	36,958243	36,8	1,00656775

Druck [dbar]	Trübung 1 [%]	Trübung 2 [%]	Datum	Zeit	Att. 1 [1/m]	Att. 2 [1/m]	Druck [cbar]	Att. 1 / Att. 2 (korr.)
3,63	47,77	63,02	29.07.98	04:24:56	36,938618	36,740893	36,3	1,0053816
3,7	47,98	63,01	29.07.98	04:26:02	36,719296	36,754461	37	0,99904324
3,68	48,14	63,2	29.07.98	04:26:32	36,552838	36,497033	36,8	1,00152902
3,7	48,23	63,27	29.07.98	04:27:01	36,459448	36,402386	37	1,00156752
3,7	48,64	63,58	29.07.98	04:27:31	36,036197	35,98449	37	1,00143693
3,7	48,85	63,77	29.07.98	04:28:01	35,82079	35,729366	37	1,00255879
3,7	48,87	63,58	29.07.98	04:28:31	35,800324	35,98449	37	0,99488206
3,73	48,61	63,2	29.07.98	04:29:01	36,067046	36,497033	37,3	0,98821857
3,73	48,78	63,33	29.07.98	04:29:31	35,89249	36,321344	37,3	0,98819279
3,7	49,02	63,54	29.07.98	04:30:01	35,64709	36,038298	37	0,98914468
3,75	49,12	63,91	29.07.98	04:30:31	35,545195	35,541866	37,5	1,00009366
3,75	49,15	63,84	29.07.98	04:31:01	35,514667	35,635565	37,5	0,99660738
3,73	49,63	64,06	29.07.98	04:31:31	35,028735	35,341429	37,3	0,9911522
3,75	49,84	64,38	29.07.98	04:32:00	34,817616	34,915392	37,5	0,99719961
3,75	49,83	64,36	29.07.98	04:32:30	34,827649	34,941957	37,5	0,99672861
3,75	50,03	64,51	29.07.98	04:33:00	34,627368	34,742919	37,5	0,9966741
3,73	49,52	64,16	29.07.98	04:33:30	35,139678	35,208064	37,3	0,99805766
3,78	49,73	64,21	29.07.98	04:34:00	34,928091	35,14146	37,8	0,99392828
3,78	49,09	63,77	29.07.98	04:34:29	35,575742	35,729366	37,8	0,99570033
3,75	47,48	62,74	29.07.98	04:34:59	37,243081	37,121619	37,5	1,00327199
3,78	45,85	61,07	29.07.98	04:35:29	38,989749	39,428277	37,8	0,98887784
3,78	41,02	57,27	29.07.98	04:36:00	44,555522	44,921124	37,8	0,99186124
3,78	41,01	57,43	29.07.98	04:36:30	44,567712	44,682588	37,8	0,99742907
3,81	43,76	59,53	29.07.98	04:37:00	41,322501	41,611978	38,1	0,99304344
3,81	40,76	56,94	29.07.98	04:37:30	44,873449	45,415215	38,1	0,98807083
3,81	44,02	60,21	29.07.98	04:38:00	41,026305	40,640863	38,1	1,0094841
3,81	44,87	60,77	29.07.98	04:38:30	40,070038	39,849322	38,1	1,00553878
3,83	45,85	61,51	29.07.98	04:39:00	38,989749	38,814471	38,3	1,0045158
3,83	46,33	61,64	29.07.98	04:39:31	38,469024	38,63396	38,3	0,99573082
3,83	46,84	61,95	29.07.98	04:40:00	37,921632	38,20504	38,3	0,99258192
3,83	46,84	62	29.07.98	04:40:30	37,921632	38,136061	38,3	0,99437727
3,81	46,9	62,16	29.07.98	04:41:00	37,857626	37,9157	38,1	0,99846833
3,78	48,58	63,74	29.07.98	04:41:29	36,097913	35,769598	37,8	1,00917859
3,78	48,3	63,54	29.07.98	04:42:00	36,386931	36,038298	37,8	1,00967398
3,81	48,38	63,79	29.07.98	04:42:30	36,304184	35,702555	38,1	1,01685114
3,81	48,91	63,67	29.07.98	04:43:00	35,759416	35,863547	38,1	0,99709645
3,81	48,95	63,72	29.07.98	04:43:29	35,718541	35,79643	38,1	0,9978241
3,81	49,05	64,26	29.07.98	04:43:59	35,6165	35,074907	38,1	1,01544103
3,86	49,46	64	29.07.98	04:44:29	35,200296	35,421547	38,6	0,99375377
3,83	50,18	64,78	29.07.98	04:44:58	34,477682	34,385815	38,3	1,00267167
3,83	49,82	64,68	29.07.98	04:45:28	34,837684	34,517902	38,3	1,00926423
3,81	50,16	64,61	29.07.98	04:45:58	34,497614	34,610485	38,1	0,99673885
3,78	50,3	64,72	29.07.98	04:46:28	34,358255	34,465043	37,8	0,99690158
3,88	50,6	64,78	29.07.98	04:46:57	34,06093	34,385815	38,8	0,99055179
3,81	51,07	65,09	29.07.98	04:47:27	33,598647	33,977637	38,1	0,98884592
3,86	50,74	64,83	29.07.98	04:47:57	33,922782	34,319848	38,6	0,98843043
3,88	51,1	65,3	29.07.98	04:48:26	33,569284	33,702232	38,8	0,99605524
3,88	51,42	65,37	29.07.98	04:48:57	33,257149	33,610627	38,8	0,98948315
3,91	51	65,33	29.07.98	04:49:27	33,667228	33,662961	39,1	1,00012676
3,91	51,25	65,39	29.07.98	04:49:58	33,422728	33,584472	39,1	0,99518397
3,93	51,23	65,33	29.07.98	04:52:46	33,442244	33,662961	39,3	0,99344335
3,91	51,08	65,07	29.07.98	04:53:16	33,588858	34,003912	39,1	0,98779393
3,91	51,14	65,15	29.07.98	04:53:45	33,530161	33,898859	39,1	0,98912358
3,93	51,25	65,23	29.07.98	04:54:15	33,422728	33,793935	39,3	0,98901559
3,91	51,47	65,36	29.07.98	04:54:45	33,208554	33,623707	39,1	0,98765295
3,93	51,8	65,1	29.07.98	04:55:57	32,889002	33,964502	39,3	0,96833458
3,93	51,99	66,27	29.07.98	04:56:27	32,70594	32,441511	39,3	1,00815093
3,91	52,08	66,07	29.07.98	04:56:57	32,619459	32,699937	39,1	0,99753892
3,93	52,32	66,62	29.07.98	04:57:27	32,389574	31,991138	39,3	1,01245458
3,93	52,79	66,87	29.07.98	04:57:56	31,94242	31,670889	39,3	1,00857354
3,93	52,38	66,66	29.07.98	04:58:26	32,332267	31,939817	39,3	1,01228718
3,96	52,3	66,75	29.07.98	04:58:56	32,408691	31,824458	39,6	1,01835796
3,96	52,81	66,95	29.07.98	04:59:26	31,923481	31,568662	39,6	1,0112396
3,96	52,37	66,72	29.07.98	04:59:56	32,341814	31,862894	39,6	1,01503064
3,96	52,43	66,57	29.07.98	05:00:27	32,284562	32,055332	39,6	1,00715108
3,96	53,14	66,97	29.07.98	05:00:57	31,612012	31,543124	39,6	1,00218394
3,96	53,57	67,32	29.07.98	05:01:28	31,209049	31,097446	39,6	1,00358881
3,96	53,65	67,41	29.07.98	05:01:58	31,134436	30,983217	39,6	1,00488066
3,96	53,44	67,22	29.07.98	05:02:27	31,330533	31,224546	39,6	1,00339436
3,98	54,51	68,02	29.07.98	05:02:57	30,339301	30,212999	39,8	1,00418039
4,01	54,63	68,08	29.07.98	05:03:28	30,22935	30,137613	40,1	1,00304394
3,98	54,28	67,72	29.07.98	05:03:58	30,550718	30,590928	39,8	0,99868555
3,98	53,92	67,56	29.07.98	05:04:28	30,883436	30,793175	39,8	1,0029312
4,01	54,82	68,14	29.07.98	05:04:58	30,055755	30,062294	40,1	0,99978249
4,01	54,74	68,03	29.07.98	05:05:28	30,128774	30,20043	40,1	0,99762733
4,01	54,97	68,11	29.07.98	05:05:57	29,91913	30,099945	40,1	0,99399285
4,01	55,19	68,19	29.07.98	05:06:27	29,71942	29,999578	40,1	0,99066128
4,01	55,47	68,49	29.07.98	05:06:58	29,466393	29,624248	40,1	0,9946714
4,01	55,73	68,6	29.07.98	05:07:27	29,232579	29,487039	40,1	0,99137045
4,01	55,59	68,69	29.07.98	05:07:58	29,358343	29,374941	40,1	0,99943497
4,01	55,38	68,61	29.07.98	05:08:27	29,547583	29,474577	40,1	1,00247694
4,01	55,54	68,53	29.07.98	05:08:57	29,403335	29,574329	40,1	0,99421818

Druck [dbar]	Trübung 1 [%]	Trübung 2 [%]	Datum	Zeit	Att. 1 [1/m]	Att. 2 [1/m]	Druck [cbar]	Att. 1 / Att. 2 (korr.)
4,03	54,96	68,06	29.07.98	05:09:27	29,928227	30,162734	40,3	0,99222526
4,03	55,37	68,2	29.07.98	05:09:57	29,556613	29,987041	40,3	0,9856462
4,03	55,62	68,47	29.07.98	05:10:27	29,331367	29,649219	40,3	0,98927957
4,03	55,13	68,33	29.07.98	05:10:56	29,773808	29,824219	40,3	0,99830971
4,03	55,58	68,33	29.07.98	05:11:27	29,367338	29,824219	40,3	0,98468087
4,06	55,51	68,4	29.07.98	05:11:57	29,43035	29,736674	40,6	0,98969877
4,06	55,97	68,64	29.07.98	05:12:27	29,017718	29,437199	40,6	0,98574994
4,06	56,11	68,85	29.07.98	05:12:56	28,892807	29,176017	40,6	0,99029306
4,06	56,26	68,89	29.07.98	05:13:27	28,759319	29,126358	40,6	0,9873984
4,08	56,24	69,24	29.07.98	05:13:57	28,777097	28,693069	40,8	1,00292849
4,08	56,02	68,83	29.07.98	05:14:26	28,973071	29,200857	40,8	0,99219934
4,06	55,8	68,78	29.07.98	05:14:57	29,169816	29,262989	40,6	0,99681601
4,08	56,31	69,2	29.07.98	05:15:26	28,714902	28,742477	40,8	0,99904063
4,06	56,31	69,18	29.07.98	05:15:56	28,714902	28,767192	40,6	0,99818233
4,08	56,18	69,36	29.07.98	05:16:26	28,830468	28,545017	40,8	1,01000002
4,11	55,33	68,59	29.07.98	05:16:57	29,592746	29,499504	41,1	1,00316083
4,08	54,81	68,17	29.07.98	05:17:27	30,064876	30,024659	40,8	1,00133948
4,11	54,27	67,78	29.07.98	05:17:56	30,55993	30,515208	41,1	1,00146555
4,08	54,3	67,49	29.07.98	05:18:27	30,532298	30,881809	40,8	0,9886823
4,08	53,15	67,09	29.07.98	05:18:56	31,602604	31,390058	40,8	1,00677112
4,11	53,08	67	29.07.98	05:19:27	31,668499	31,504832	41,1	1,00519498
4,13	53,23	66,83	29.07.98	05:19:57	31,527402	31,722048	41,3	0,99386402
4,11	53,11	66,84	29.07.98	05:22:47	31,640248	31,709255	41,1	0,99782374
4,13	53,17	66,75	29.07.98	05:23:16	31,583793	31,824458	41,3	0,99243772
4,13	53,07	66,96	29.07.98	05:23:46	31,677919	31,555892	41,3	1,00386703
4,16	53,48	67,26	29.07.98	05:24:16	31,293122	31,173683	41,6	1,00383139
4,16	53,23	67,01	29.07.98	05:24:45	31,527402	31,492072	41,6	1,00112188
4,13	53,63	67,18	29.07.98	05:25:52	31,153079	31,275438	41,3	0,99608767
4,16	53,55	67,36	29.07.98	05:26:22	31,227719	31,046659	41,6	1,00583189
4,18	53,47	67,27	29.07.98	05:26:52	31,302472	31,160972	41,8	1,00454093
4,18	53,54	67,07	29.07.98	05:27:21	31,237057	31,41555	41,8	0,99431833
4,16	53,62	67,1	29.07.98	05:27:51	31,162403	31,377315	41,6	0,99315071
4,16	53,64	66,96	29.07.98	05:28:22	31,143756	31,555892	41,6	0,9869395
4,16	53,31	66,97	29.07.98	05:28:52	31,452313	31,543124	41,6	0,99712104
4,18	53,52	66,96	29.07.98	05:29:23	31,255739	31,555892	41,8	0,9904882
4,21	53,41	67,03	29.07.98	05:29:52	31,35861	31,466557	42,1	0,99656946
4,18	53,77	67	29.07.98	05:30:22	31,022725	31,504832	41,8	0,98469736
4,18	53,56	66,89	29.07.98	05:30:52	31,218383	31,64532	41,8	0,98650868
4,18	53,69	66,94	29.07.98	05:31:22	31,097171	31,581433	41,8	0,98466623
4,18	53,7	67,13	29.07.98	05:31:51	31,087859	31,339097	41,8	0,99198324
4,21	53,82	67,27	29.07.98	05:32:21	30,976252	31,160972	42,1	0,99407207
4,21	53,94	67,15	29.07.98	05:32:52	30,864893	31,313628	42,1	0,98566967
4,21	53,89	67,36	29.07.98	05:33:21	30,911263	31,046659	42,1	0,99563895
4,21	54,13	67,3	29.07.98	05:33:52	30,689081	31,122851	42,1	0,98606267
4,21	53,84	67,26	29.07.98	05:34:22	30,957675	31,173683	42,1	0,99307082
4,24	54,6	67,51	29.07.98	05:34:51	30,256815	30,856476	42,4	0,98056614
4,21	54,33	67,36	29.07.98	05:35:21	30,504681	31,046659	42,1	0,98254313
4,21	54,14	67,72	29.07.98	05:35:51	30,679845	30,590928	42,1	1,00290666
4,21	54,4	67,83	29.07.98	05:36:21	30,440302	30,45216	42,1	0,9996106
4,21	54,44	67,69	29.07.98	05:36:51	30,40355	30,628813	42,1	0,99264541
4,24	55,06	67,92	29.07.98	05:37:21	29,837334	30,33879	42,4	0,98347148
4,24	55,25	68,17	29.07.98	05:37:50	29,665092	30,024659	42,4	0,98802429
4,24	55,47	68,25	29.07.98	05:38:20	29,466393	29,92438	42,4	0,98469517
4,26	55,14	68,27	29.07.98	05:38:50	29,764739	29,899329	42,6	0,99549856
4,24	54,93	68,15	29.07.98	05:39:20	29,955527	30,049747	42,4	0,99686453
4,26	55,21	68,24	29.07.98	05:39:50	29,701304	29,936909	42,6	0,99212998
4,26	55,12	67,94	29.07.98	05:40:20	29,782878	30,313617	42,6	0,98249174
4,26	55,21	68,12	29.07.98	05:40:50	29,701304	30,087393	42,6	0,98716777
4,29	54,7	67,99	29.07.98	05:41:21	30,165324	30,250717	42,9	0,99717717
4,26	54,88	67,85	29.07.98	05:41:51	30,00106	30,426953	42,6	0,98600276
4,29	54,99	67,93	29.07.98	05:42:21	29,900942	30,326202	42,9	0,98597713
4,26	54,38	67,86	29.07.98	05:42:51	30,458687	30,414353	42,6	1,00145768
4,26	54,48	67,83	29.07.98	05:43:20	30,366826	30,45216	42,6	0,99719778
4,29	54,63	67,74	29.07.98	05:43:50	30,22935	30,56568	42,9	0,98899647
4,26	54,62	67,83	29.07.98	05:44:20	30,238503	30,45216	42,6	0,99298387
4,29	54,71	67,91	29.07.98	05:44:50	30,156184	30,351379	42,9	0,99356883
4,29	54,05	67,55	29.07.98	05:45:20	30,763032	30,805831	42,9	0,99861068
4,29	54,62	67,67	29.07.98	05:45:49	30,238503	30,654079	42,9	0,98644307
4,29	54,07	67,73	29.07.98	05:46:19	30,744534	30,578303	42,9	1,00543624
4,29	54,42	67,71	29.07.98	05:46:49	30,421923	30,603554	42,9	0,99406502
4,31	54,35	67,66	29.07.98	05:47:19	30,486279	30,666714	43,1	0,99411623
4,31	54,08	67,76	29.07.98	05:47:49	30,735288	30,540441	43,1	1,00637997
4,29	54,54	67,59	29.07.98	05:48:19	30,31179	30,755217	42,9	0,98558206
4,29	55,04	68,06	29.07.98	05:48:49	29,8555	30,162734	42,9	0,9898141
4,34	54,84	67,97	29.07.98	05:49:18	30,037517	30,275871	43,4	0,99212725
4,34	55,17	68	29.07.98	05:49:48	29,737543	30,238142	43,4	0,98344478
4,31	55,31	68,14	29.07.98	05:50:18	29,610823	30,062294	43,1	0,98498217
4,31	55,88	68,3	29.07.98	05:53:08	29,098183	29,861766	43,1	0,9744294
4,31	55,73	68,4	29.07.98	05:53:38	29,232579	29,736674	43,1	0,98304803
4,34	55,88	68,42	29.07.98	05:54:08	29,098183	29,711678	43,4	0,97935171
4,34	56,31	68,5	29.07.98	05:54:38	28,714902	29,611766	43,4	0,9697126
4,36	56,25	68,64	29.07.98	05:55:08	28,768207	29,437199	43,6	0,97727392

Druck [dbar]	Trübung 1 [%]	Trübung 2 [%]	Datum	Zeit	Att. 1 [1/m]	Att. 2 [1/m]	Druck [cbar]	Att. 1 / Att. 2 (korr.)
4,36	56,11	68,62	29.07.98	05:56:18	28,892807	29,462116	43,6	0,98067658
4,36	55,83	68,45	29.07.98	05:56:49	29,142941	29,674197	43,6	0,98209704
4,36	55,89	68,46	29.07.98	05:57:19	29,089236	29,661707	43,6	0,98069998
4,41	56,55	68,55	29.07.98	05:57:49	28,502249	29,54938	44,1	0,96456337
4,34	56,5	68,82	29.07.98	05:58:19	28,546477	29,21328	43,4	0,97717469
4,29	56,2	68,57	29.07.98	05:58:48	28,812671	29,524438	42,9	0,97589229
4,36	55,98	68,66	29.07.98	05:59:19	29,008785	29,412291	43,6	0,98628106
4,34	56,71	68,54	29.07.98	05:59:49	28,360981	29,561853	43,4	0,95937765
4,44	56,75	68,94	29.07.98	06:00:19	28,325726	29,064325	44,4	0,97458746
4,36	57,38	69,45	29.07.98	06:00:48	27,773719	28,434146	43,6	0,97677343
4,36	56,72	68,58	29.07.98	06:01:18	28,352165	29,51197	43,6	0,96070053
4,41	56,96	69,11	29.07.98	06:01:48	28,141046	28,853749	44,1	0,97529947
4,39	57,19	69,19	29.07.98	06:02:18	27,939556	28,754834	43,9	0,9716473
4,41	57,78	69,69	29.07.98	06:02:49	27,426375	28,139191	44,1	0,97466818
4,41	57,77	70,01	29.07.98	06:03:19	27,435029	27,747494	44,1	0,98873897
4,41	57,56	69,49	29.07.98	06:03:49	27,617115	28,384917	44,1	0,97295037
4,41	57,32	69,45	29.07.98	06:04:19	27,826029	28,434146	44,1	0,97861313
4,41	57,57	69,54	29.07.98	06:04:48	27,608429	28,323419	44,1	0,97475624
4,44	58,11	69,77	29.07.98	06:05:18	27,141621	28,041099	44,4	0,96792288
4,41	58,29	70,1	29.07.98	06:05:48	26,986982	27,637652	44,1	0,97645711
4,44	58,32	70,33	29.07.98	06:06:19	26,961255	27,357583	44,4	0,98551303
4,36	58,32	70,01	29.07.98	06:06:49	26,961255	27,747494	43,6	0,97166449
4,49	58,3	70,18	29.07.98	06:07:19	26,978405	27,540133	44,9	0,97960329
4,46	58,16	69,99	29.07.98	06:07:49	27,098618	27,771923	44,6	0,9757559
4,41	57,88	69,75	29.07.98	06:08:18	27,339914	28,065611	44,1	0,97414283
4,51	57,57	69,44	29.07.98	06:08:48	27,608429	28,446458	45,1	0,97054013
4,46	57,68	69,77	29.07.98	06:09:18	27,512985	28,041099	44,6	0,98116642
4,44	57,94	69,85	29.07.98	06:09:47	27,28811	27,943119	44,4	0,97655921
4,41	57,85	69,75	29.07.98	06:10:17	27,365837	28,065611	44,1	0,97506647
4,51	58,06	70,01	29.07.98	06:10:47	27,184661	27,747494	45,1	0,9797159
4,49	57,56	69,77	29.07.98	06:11:17	27,617115	28,041099	44,9	0,98487992
4,44	57,21	69,6	29.07.98	06:11:46	27,922074	28,24968	44,4	0,98840318
4,49	57,32	69,64	29.07.98	06:12:16	27,826029	28,200557	44,9	0,98671915
4,51	56,87	69,3	29.07.98	06:12:46	28,220111	28,619011	45,1	0,98606171
4,44	57,26	69,33	29.07.98	06:13:16	27,878394	28,582006	44,4	0,97538269
4,49	56,58	68,87	29.07.98	06:13:45	28,475731	29,151184	44,9	0,97682932
4,49	56,46	68,8	29.07.98	06:14:16	28,581888	29,238131	44,9	0,97755525
4,51	55,9	68,44	29.07.98	06:14:45	29,08029	29,686689	45,1	0,97957338
4,54	55,83	68,27	29.07.98	06:15:15	29,142941	29,899329	45,4	0,97470219
4,54	55,54	68,33	29.07.98	06:15:45	29,403335	29,824219	45,4	0,98588785
4,51	55,76	68,38	29.07.98	06:16:14	29,205671	29,761678	45,1	0,98131802
4,54	55,49	68,1	29.07.98	06:16:44	29,448368	30,112499	45,4	0,977945
4,54	54,41	67,54	29.07.98	06:17:14	30,431111	30,81849	45,4	0,98743033
4,49	54,62	67,41	29.07.98	06:17:45	30,238503	30,983217	44,9	0,97596396
4,54	53,75	67,27	29.07.98	06:18:15	31,041326	31,160972	45,4	0,99616038
4,56	54,58	67,59	29.07.98	06:18:44	30,275134	30,755217	45,6	0,98439017
4,54	54,67	67,52	29.07.98	06:19:14	30,192754	30,843812	45,4	0,97889178
4,56	54,58	67,49	29.07.98	06:19:44	30,275134	30,881809	45,6	0,98035493
4,54	54,46	67,39	29.07.98	06:20:14	30,385185	31,008588	45,4	0,97989578
4,51	54,6	67,53	29.07.98	06:20:44	30,256815	30,83115	45,1	0,98137161
4,56	54,69	67,78	29.07.98	06:21:14	30,174465	30,515208	45,6	0,98883367
4,59	54,38	67,44	29.07.98	06:24:02	30,458687	30,945175	45,9	0,98427904
4,56	54,34	67,3	29.07.98	06:24:33	30,495479	31,122851	45,6	0,97984209
4,59	54,61	67,3	29.07.98	06:25:03	30,247658	31,122851	45,9	0,97187943
4,59	53,66	67,01	29.07.98	06:25:33	31,125117	31,492072	45,9	0,98834771
4,59	54,08	66,99	29.07.98	06:26:03	30,735288	31,517594	45,9	0,97517874
4,59	54,07	67,08	29.07.98	06:27:14	30,744534	31,402803	45,9	0,97903789
4,61	53,92	66,99	29.07.98	06:27:44	30,883436	31,517594	46,1	0,97987923
4,61	53,78	66,91	29.07.98	06:28:14	31,013427	31,61976	46,1	0,98082423
4,61	53,86	67,03	29.07.98	06:28:44	30,939105	31,466557	46,1	0,9832377
4,61	54,33	67,24	29.07.98	06:29:13	30,504681	31,199111	46,1	0,97774202
4,61	54,53	67,27	29.07.98	06:29:43	30,320959	31,160972	46,1	0,97304278
4,61	53,99	66,92	29.07.98	06:30:13	30,818567	31,606982	46,1	0,97505566
4,64	53,14	66,32	29.07.98	06:30:43	31,612012	32,377027	46,4	0,97637169
4,67	53,01	66,22	29.07.98	06:31:13	31,734481	32,506044	46,7	0,97626399
4,64	52,7	65,83	29.07.98	06:31:43	32,027737	33,011082	46,4	0,97021166
4,64	53,16	66,19	29.07.98	06:32:13	31,593198	32,544788	46,4	0,9707606
4,67	52,56	65,9	29.07.98	06:32:42	32,160741	32,920214	46,7	0,97692987
4,67	53,04	66,03	29.07.98	06:33:12	31,706192	32,751716	46,7	0,96807729
4,67	53,32	66,25	29.07.98	06:33:42	31,442935	32,467319	46,7	0,96844876
4,67	53,87	66,49	29.07.98	06:34:12	30,929822	32,158142	46,7	0,96180376
4,67	53,06	66,32	29.07.98	06:34:41	31,687342	32,377027	46,7	0,97869833
4,67	52,92	66,34	29.07.98	06:35:11	31,819442	32,351247	46,7	0,98356155
4,67	53,78	66,42	29.07.98	06:35:41	31,013427	32,248203	46,7	0,96171022
4,69	54,06	66,65	29.07.98	06:36:11	30,753782	31,952644	46,9	0,96248003
4,69	53,77	66,65	29.07.98	06:36:41	31,022725	31,952644	46,9	0,97089694
4,67	53,55	66,55	29.07.98	06:37:11	31,227719	32,081023	46,7	0,97340162
4,69	54,47	67,02	29.07.98	06:37:41	30,376005	31,479313	46,9	0,96495131
4,69	54,75	66,93	29.07.98	06:38:11	30,119641	31,594207	46,9	0,95332796
4,69	54,18	67,18	29.07.98	06:38:40	30,642917	31,275438	46,9	0,97977579
4,72	54,53	67,11	29.07.98	06:39:10	30,320959	31,364574	47,2	0,96672631
4,69	54,79	67,34	29.07.98	06:39:40	30,083125	31,072049	46,9	0,9681732

Druck [dbar]	Trübung 1 [%]	Trübung 2 [%]	Datum	Zeit	Att. 1 [1/m]	Att. 2 [1/m]	Druck [cbar]	Att. 1 / Att. 2 (korr.)
4,69	54,87	67,38	29.07.98	06:40:10	30,010172	31,021277	46,9	0,96740609
4,72	53,43	66,83	29.07.98	06:40:40	31,33989	31,722048	47,2	0,98795292
4,72	54,23	66,85	29.07.98	06:41:10	30,596796	31,696464	47,2	0,96530628
4,72	54,16	66,9	29.07.98	06:41:40	30,661378	31,632539	47,2	0,96929866
4,72	53,96	66,86	29.07.98	06:42:09	30,846358	31,683676	47,2	0,97357258
4,72	54,57	66,85	29.07.98	06:42:39	30,284295	31,696464	47,2	0,95544711
4,74	54,33	66,7	29.07.98	06:43:09	30,504681	31,888527	47,4	0,95660364
4,72	54,39	66,9	29.07.98	06:43:39	30,449494	31,632539	47,2	0,96260036
4,74	54,42	66,82	29.07.98	06:44:09	30,421923	31,734843	47,4	0,95862844
4,77	54,96	66,94	29.07.98	06:44:39	29,928227	31,581433	47,7	0,94765258
4,77	54,71	67,25	29.07.98	06:45:09	30,156184	31,186396	47,7	0,96696598
4,74	55,3	67,25	29.07.98	06:45:39	29,619864	31,186396	47,4	0,94976874
4,74	54,72	67,02	29.07.98	06:46:09	30,147046	31,479313	47,4	0,95767799
4,74	54,5	66,94	29.07.98	06:46:39	30,348474	31,581433	47,4	0,96095937
4,77	54,81	66,89	29.07.98	06:47:09	30,064876	31,64532	47,7	0,95005757
4,77	54,08	66,89	29.07.98	06:47:39	30,735288	31,64532	47,7	0,97124274
4,79	54,62	66,87	29.07.98	06:48:09	30,238503	31,670889	47,9	0,95477282
4,77	54,42	67,04	29.07.98	06:48:39	30,421923	31,453802	47,7	0,9671938
4,77	54,65	67,16	29.07.98	06:49:08	30,211049	31,300896	47,7	0,96518158
4,74	55,1	67,22	29.07.98	06:49:38	29,801023	31,224546	47,4	0,95441016
4,79	55,17	67,11	29.07.98	06:50:08	29,737543	31,364574	47,9	0,9481252
4,79	54,64	67,09	29.07.98	06:50:38	30,220199	31,390058	47,9	0,96273152
4,79	55,02	67,48	29.07.98	06:51:08	29,873672	30,894478	47,9	0,96695828
4,79	55,21	67,09	29.07.98	06:51:38	29,701304	31,390058	47,9	0,946201
4,79	54,8	66,12	29.07.98	06:54:34	30,074	32,635257	47,9	0,9215187
4,82	55,58	67,55	29.07.98	06:55:04	29,367338	30,805831	48,2	0,95330451
4,82	55,85	67,45	29.07.98	06:55:33	29,125033	30,932498	48,2	0,94156744
4,84	54,99	67,59	29.07.98	06:56:03	29,900942	30,755217	48,4	0,9722234
4,82	55,31	67,48	29.07.98	06:56:33	29,610823	30,894478	48,2	0,95845033
4,82	55,19	67,44	29.07.98	06:57:02	29,71942	30,945175	48,2	0,96038947
4,84	53,89	66,89	29.07.98	06:58:11	30,911263	31,64532	48,4	0,97680359
4,84	54,2	66,71	29.07.98	06:58:41	30,624464	31,87571	48,4	0,9607461
4,84	54,58	66,75	29.07.98	06:59:10	30,275134	31,824458	48,4	0,95131653
4,84	54,81	66,82	29.07.98	06:59:40	30,064876	31,734843	48,4	0,94737752
4,87	54,95	66,86	29.07.98	07:00:10	29,937325	31,683676	48,7	0,9448817
4,87	54,68	66,86	29.07.98	07:00:40	30,183609	31,683676	48,7	0,9526549
4,87	54,24	66,62	29.07.98	07:01:10	30,587577	31,991138	48,7	0,95612658
4,87	54,25	66,45	29.07.98	07:01:40	30,57836	32,209594	48,7	0,94935563
4,87	54,52	66,76	29.07.98	07:02:10	30,330129	31,811165	48,7	0,95342834
4,87	54,42	66,7	29.07.98	07:02:40	30,421923	31,888527	48,7	0,95400839
4,87	54,46	66,76	29.07.98	07:03:09	30,385185	31,811165	48,7	0,95515902
4,89	54,89	66,95	29.07.98	07:03:40	29,99195	31,568662	48,9	0,95005453
4,89	54,63	66,8	29.07.98	07:04:10	30,22935	31,760438	48,9	0,95179262
4,89	53,85	66,41	29.07.98	07:04:40	30,948389	32,261077	48,9	0,95931047
4,89	54,16	66,53	29.07.98	07:05:10	30,661378	32,106722	48,9	0,95498314
4,89	54,85	66,73	29.07.98	07:05:40	30,0284	31,85008	48,9	0,94280453
4,89	55,07	66,7	29.07.98	07:06:09	29,828254	31,888527	48,9	0,93539139
4,89	54,66	66,48	29.07.98	07:06:39	30,2019	32,171003	48,9	0,93879264
4,89	54,74	66,45	29.07.98	07:07:09	30,128774	32,209594	48,9	0,93539751
4,89	54,66	66,42	29.07.98	07:07:39	30,2019	32,248203	48,9	0,9365452
4,92	54,89	66,5	29.07.98	07:08:09	29,99195	32,145284	49,2	0,93301244
4,92	55,09	66,88	29.07.98	07:08:39	29,810099	31,658104	49,2	0,94162617
4,92	55,1	66,99	29.07.98	07:09:08	29,801023	31,517594	49,2	0,94553612
4,92	54,98	66,75	29.07.98	07:09:38	29,910035	31,824458	49,2	0,93984428
4,92	55,08	66,53	29.07.98	07:10:08	29,819176	32,106722	49,2	0,9287518
4,92	55,42	66,94	29.07.98	07:10:37	29,511482	31,581433	49,2	0,93445671
4,94	55,26	67,03	29.07.98	07:11:07	29,656043	31,466557	49,4	0,94246229
4,94	55,27	66,81	29.07.98	07:11:38	29,646996	31,747639	49,4	0,93383309
4,94	55,25	66,91	29.07.98	07:12:08	29,665092	31,61976	49,4	0,93818209
4,94	55,15	66,77	29.07.98	07:12:37	29,755672	31,798844	49,4	0,93574696
4,94	54,87	66,69	29.07.98	07:13:08	30,010172	31,901347	49,4	0,94071801
4,94	54,92	66,54	29.07.98	07:13:38	29,96463	32,093871	49,4	0,93365584
4,94	55,06	66,34	29.07.98	07:14:07	29,837334	32,351247	49,4	0,92229319
4,94	54,96	66,6	29.07.98	07:14:38	29,928227	32,01681	49,4	0,93476606
4,97	55,08	66,65	29.07.98	07:15:07	29,819176	31,952644	49,7	0,93323029
4,97	55,29	66,89	29.07.98	07:15:37	29,628906	31,64532	49,7	0,93628081
4,97	54,78	66,76	29.07.98	07:16:07	30,092251	31,811165	49,7	0,94595064
4,97	55,04	66,39	29.07.98	07:16:37	29,8555	32,28683	49,7	0,92469591
4,99	55,33	66,77	29.07.98	07:17:07	29,592746	31,798844	49,9	0,93062333
4,97	56	67,52	29.07.98	07:17:37	28,990925	30,843812	49,7	0,93992678
4,97	56,22	67,61	29.07.98	07:18:08	28,794881	30,729921	49,7	0,93703074
4,97	56,04	67,73	29.07.98	07:18:37	28,955223	30,578303	49,7	0,94692054
4,99	56,03	67,54	29.07.98	07:19:08	28,964146	30,81849	49,9	0,93983017
4,99	56,14	67,91	29.07.98	07:19:38	28,866081	30,351379	49,9	0,95106324
4,97	56,05	67,79	29.07.98	07:20:08	28,946302	30,502595	49,7	0,94897834
4,99	55,15	66,73	29.07.98	07:20:38	29,755672	31,85008	49,9	0,93424166
4,97	55,06	66,48	29.07.98	07:21:08	29,837334	32,171003	49,7	0,92746051
5,02	54,63	66,71	29.07.98	07:21:38	30,22935	31,87571	50,2	0,94835065
4,99	54,36	66,54	29.07.98	07:22:08	30,47708	32,093871	49,9	0,94962305
5,02	53,94	66,28	29.07.98	07:22:38	30,864893	32,42861	50,2	0,95177971
5,02	53,66	66	29.07.98	07:23:08	31,125117	32,79057	50,2	0,94920938
5,02	54,2	65,85	29.07.98	07:23:38	30,624464	32,98511	50,2	0,92843298

Druck [dbar]	Trübung 1 [%]	Trübung 2 [%]	Datum	Zeit	Att. 1 [1/m]	Att. 2 [1/m]	Druck [cbar]	Att. 1 / Att. 2 (korr.)
4,99	53,51	65,56	29.07.98	07:26:26	31,265082	33,362479	49,9	0,93713305
5,02	52	65,21	29.07.98	07:26:56	32,696323	33,820154	50,2	0,96677039
5,02	52,75	65,29	29.07.98	07:27:26	31,980321	33,715326	50,2	0,94853956
5,02	52,95	65,17	29.07.98	07:27:56	31,791106	33,872616	50,2	0,93854888
5,04	53,35	65,42	29.07.98	07:28:26	31,41481	33,545255	50,4	0,93649043
5,04	53,26	64,38	29.07.98	07:29:30	31,49923	34,915392	50,4	0,90215886
5,04	53,75	65,52	29.07.98	07:30:01	31,041326	33,414661	50,4	0,92897325
5,07	54,19	66,06	29.07.98	07:30:31	30,63369	32,712878	50,7	0,93644128
5,04	54,99	66,59	29.07.98	07:31:01	29,900942	32,029648	50,4	0,9335395
5,04	54,54	66,09	29.07.98	07:31:31	30,31179	32,674059	50,4	0,92770202
5,04	54,8	66,3	29.07.98	07:32:02	30,074	32,402815	50,4	0,92812923
5,07	54,85	66,15	29.07.98	07:32:32	30,0284	32,596473	50,7	0,92121624
5,04	54,81	66,44	29.07.98	07:33:02	30,064876	32,222462	50,4	0,93304094
5,04	54,6	66,04	29.07.98	07:33:32	30,256815	32,738768	50,4	0,92418918
5,07	55,21	66,24	29.07.98	07:34:02	29,701304	32,480225	50,7	0,91444269
5,07	55,65	66,78	29.07.98	07:34:31	29,304405	31,78604	50,7	0,9219269
5,07	56,12	67,48	29.07.98	07:35:02	28,883897	30,894478	50,7	0,934921
5,07	55,66	67,22	29.07.98	07:35:33	29,295421	31,224546	50,7	0,9382177
5,07	56,05	67,34	29.07.98	07:36:03	28,946302	31,072049	50,7	0,93158653
5,07	55,84	67,31	29.07.98	07:36:33	29,133986	31,110147	50,7	0,93647857
5,07	55,41	66,66	29.07.98	07:37:03	29,520505	31,939817	50,7	0,92425404
5,07	55,46	66,92	29.07.98	07:37:33	29,475407	31,606982	50,7	0,93255999
5,07	55,83	67,21	29.07.98	07:38:02	29,142941	31,237266	50,7	0,93295429
5,07	55,39	66,57	29.07.98	07:38:32	29,538556	32,055332	50,7	0,92148651
5,1	55,6	67,21	29.07.98	07:39:02	29,349349	31,237266	51	0,93956204
5,1	55,55	66,93	29.07.98	07:39:32	29,394333	31,594207	51	0,93037099
5,1	55,52	66,51	29.07.98	07:40:02	29,421343	32,132428	51	0,91562777
5,1	55,91	67,06	29.07.98	07:40:32	29,071347	31,428299	51	0,92500541
5,1	55,01	66,16	29.07.98	07:41:02	29,88276	32,583549	51	0,91711189
5,1	55,9	67,25	29.07.98	07:41:32	29,08029	31,186396	51	0,93246717
5,1	53,66	65,79	29.07.98	07:42:01	31,125117	33,06305	51	0,94138676
5,1	54,85	66,28	29.07.98	07:42:32	30,0284	32,42861	51	0,92598479
5,1	55,54	66,8	29.07.98	07:43:03	29,403335	31,760438	51	0,92578495
5,12	55,4	66,48	29.07.98	07:43:33	29,52953	32,171003	51,2	0,91789274
5,12	55,78	66,83	29.07.98	07:44:03	29,18774	31,722048	51,2	0,92010895
5,1	54,16	65,35	29.07.98	07:44:33	30,661378	33,63679	51	0,91154293
5,1	54,04	65,34	29.07.98	07:45:04	30,772284	33,649874	51	0,91448436
5,12	54,53	65,95	29.07.98	07:45:33	30,320959	32,855368	51,2	0,92286165
5,12	54,59	66,08	29.07.98	07:46:03	30,265974	32,686997	51,2	0,92593314
5,12	55,19	66,18	29.07.98	07:46:33	29,71942	32,557706	51,2	0,91282292
5,12	55,47	66,45	29.07.98	07:47:03	29,466393	32,209594	51,2	0,91483278
5,12	55,16	66,2	29.07.98	07:47:33	29,746607	32,531871	51,2	0,91438351
5,12	55,38	66,59	29.07.98	07:48:03	29,547583	32,029648	51,2	0,92250727
5,12	55,48	66,62	29.07.98	07:48:33	29,45738	31,991138	51,2	0,92079812
5,12	56,18	66,98	29.07.98	07:49:02	28,830468	31,530358	51,2	0,91437173
5,12	54,51	66,22	29.07.98	07:49:32	30,339301	32,506044	51,2	0,93334336
5,12	56,16	67,7	29.07.98	07:50:02	28,848271	30,616183	51,2	0,94225566
5,12	54,83	66,6	29.07.98	07:50:32	30,046635	32,01681	51,2	0,93846437
5,12	54,94	66,65	29.07.98	07:51:03	29,946425	31,952644	51,2	0,93721274
5,15	55,69	67,12	29.07.98	07:51:32	29,268479	31,351835	51,5	0,93354918
5,12	56,15	67,57	29.07.98	07:52:03	28,857175	30,780521	51,2	0,9375142
5,12	56,63	68,1	29.07.98	07:52:33	28,431565	30,112499	51,2	0,9441782
5,15	57,05	68,33	29.07.98	07:53:03	28,062105	29,824219	51,5	0,94091669
5,12	57,29	68,64	29.07.98	07:53:33	27,852205	29,437199	51,2	0,94615675
5,12	57,5	68,73	29.07.98	07:54:04	27,669262	29,325166	51,2	0,94353299
5,12	57,5	68,61	29.07.98	07:54:34	27,669262	29,474577	51,2	0,93875011
5,15	56,96	68,2	29.07.98	07:55:03	28,141046	29,987041	51,5	0,93844025
5,15	57,3	68,39	29.07.98	07:55:33	27,843478	29,749175	51,5	0,93594118
5,15	57,14	68,44	29.07.98	07:56:03	27,983289	29,686689	51,5	0,94262076
5,15	58,34	68,81	29.07.98	07:56:33	26,944111	29,225704	51,5	0,92193197
5,15	58,52	69,21	29.07.98	07:57:03	26,79008	28,730123	51,5	0,93247359
5,15	57,9	68,65	29.07.98	07:59:56	27,32264	29,424744	51,5	0,92855999
5,12	57,97	68,84	29.07.98	08:00:26	27,262228	29,188436	51,2	0,93400783
5,12	58,49	69,09	29.07.98	08:00:56	26,815719	28,878496	51,2	0,92857051
5,12	58,47	69,05	29.07.98	08:01:25	26,832819	28,928011	51,2	0,92757222
5,12	57,69	68,68	29.07.98	08:01:55	27,504317	29,387389	51,2	0,93592245
5,17	58,07	68,63	29.07.98	08:02:54	27,17605	29,449657	51,7	0,92279685
5,12	58,84	69,3	29.07.98	08:03:24	26,517415	28,619011	51,2	0,9265664
5,2	58,45	68,73	29.07.98	08:03:54	26,849925	29,325166	52	0,91559327
5,07	58,49	68,91	29.07.98	08:04:23	26,815719	29,101539	50,7	0,92145364
5,17	57,8	68,25	29.07.98	08:04:53	27,409071	29,92438	51,7	0,91594447
5,1	57,6	68,46	29.07.98	08:05:24	27,582381	29,661707	51	0,92989863
5,17	58,89	68,93	29.07.98	08:05:53	26,474944	29,076728	51,7	0,91052007
5,2	58,76	68,88	29.07.98	08:06:23	26,585442	29,13877	52	0,91237351
5,12	58,9	68,94	29.07.98	08:06:53	26,466455	29,064325	51,2	0,91061653
5,15	59,07	69,26	29.07.98	08:07:24	26,32235	28,668376	51,5	0,91816676
5,15	59,5	69,57	29.07.98	08:07:54	25,959694	28,286542	51,5	0,9177401
5,15	59,3	69,42	29.07.98	08:08:25	26,128044	28,471088	51,5	0,91770446
5,2	59,61	69,6	29.07.98	08:08:55	25,867342	28,24968	52	0,91566848
5,15	59,48	69,95	29.07.98	08:09:24	25,976503	27,820801	51,5	0,93370796
5,17	60,39	70,08	29.07.98	08:09:54	25,217333	27,662049	51,7	0,91162201
5,17	59,83	69,75	29.07.98	08:10:24	25,683149	28,065611	51,7	0,91511097

Druck [dbar]	Trübung 1 [%]	Trübung 2 [%]	Datum	Zeit	Att. 1 [1/m]	Att. 2 [1/m]	Druck [cbar]	Att. 1 / Att. 2 (korr.)
5,15	59,41	69,75	29.07.98	08:10:53	26,035381	28,065611	51,5	0,92766129
5,17	57,88	69,05	29.07.98	08:11:24	27,339914	28,928011	51,7	0,94510177
5,17	59,18	69,4	29.07.98	08:11:54	26,229327	28,495724	51,7	0,92046537
5,17	59,42	69,36	29.07.98	08:12:25	26,026966	28,545017	51,7	0,91178665
5,15	59,41	69,41	29.07.98	08:12:54	26,035381	28,483405	51,5	0,91405439
5,17	59,12	69,44	29.07.98	08:13:25	26,280045	28,446458	51,7	0,92384244
5,15	58,5	68,63	29.07.98	08:13:55	26,807172	29,449657	51,5	0,91027111
5,17	59,2	69,47	29.07.98	08:14:25	26,212432	28,409528	51,7	0,92266342
5,17	58,42	68,87	29.07.98	08:14:55	26,875594	29,151184	51,7	0,92193836
5,17	58,65	69,18	29.07.98	08:15:25	26,679131	28,767192	51,7	0,92741519
5,17	59,41	69,52	29.07.98	08:15:54	26,035381	28,348013	51,7	0,91841997
5,17	58,24	68,85	29.07.98	08:16:25	27,029889	29,176017	51,7	0,92644206
5,17	59,21	69,64	29.07.98	08:16:55	26,203987	28,200557	51,7	0,92920106
5,17	58,74	69,52	29.07.98	08:17:24	26,602463	28,348013	51,7	0,93842426
5,15	59,19	69,94	29.07.98	08:17:54	26,220879	27,833025	51,5	0,94207795
5,17	58,37	68,87	29.07.98	08:18:25	26,918406	29,151184	51,7	0,92340698
5,17	59,72	69,9	29.07.98	08:18:55	25,775161	27,881938	51,7	0,92443935
5,17	60,14	70,5	29.07.98	08:19:24	25,42475	27,151164	51,7	0,93641474
5,17	60,63	70,52	29.07.98	08:19:54	25,019018	27,126912	51,7	0,9222951
5,17	60,94	70,54	29.07.98	08:20:24	24,764021	27,102667	51,7	0,91371157
5,17	61,58	71,1	29.07.98	08:20:54	24,241652	26,426584	51,7	0,9173207
5,17	61,85	71,39	29.07.98	08:21:24	24,022904	26,078559	51,7	0,92117454
5,17	61,89	71,63	29.07.98	08:21:54	23,990579	25,791606	51,7	0,93017003
5,17	62,18	71,98	29.07.98	08:22:23	23,756839	25,374851	51,7	0,93623561
5,17	62,37	71,83	29.07.98	08:22:54	23,60429	25,553211	51,7	0,92373085
5,17	61,97	71,71	29.07.98	08:23:23	23,925989	25,696168	51,7	0,93111118
5,15	61,85	71,27	29.07.98	08:23:53	24,022904	26,222397	51,5	0,91612159
5,17	61,83	71,65	29.07.98	08:24:23	24,039075	25,767736	51,7	0,93291374
5,17	60,71	70,81	29.07.98	08:24:53	24,953088	26,776031	51,7	0,93191885
5,17	61,88	71,51	29.07.98	08:25:24	23,998658	25,934962	51,7	0,92534002
5,17	62,12	71,73	29.07.98	08:25:55	23,805109	25,672325	51,7	0,92726736
5,15	62,31	72,05	29.07.98	08:26:25	23,652413	25,291743	51,5	0,93518318
5,17	63,26	72,31	29.07.98	08:26:55	22,895848	24,983763	51,7	0,91642914
5,15	62,83	71,88	29.07.98	08:27:25	23,236876	25,493717	51,5	0,91147463
5,17	64	72,84	29.07.98	08:27:54	22,314355	24,359372	51,7	0,91604806
5,15	64,06	73,05	29.07.98	08:28:25	22,267502	24,113227	51,5	0,92345591
5,15	64,3	73,1	29.07.98	08:28:55	22,080528	24,054726	51,5	0,9179289
5,15	64,34	73,03	29.07.98	08:29:25	22,049433	24,136639	51,5	0,91352542
5,15	64,39	72,95	29.07.98	08:29:56	22,010592	24,23035	51,5	0,90838935
5,17	64,74	73,28	29.07.98	08:30:26	21,739547	23,844451	51,7	0,91172353
5,17	64,09	73,06	29.07.98	08:30:55	22,244092	24,101524	51,7	0,92293302
5,15	63,65	72,65	29.07.98	08:31:25	22,588543	24,582686	51,5	0,91888018
5,15	63,86	72,45	29.07.98	08:31:55	22,42385	24,818386	51,5	0,90351767
5,15	64,17	72,93	29.07.98	08:34:44	22,181719	24,253794	51,5	0,91456695
5,15	64,05	72,48	29.07.98	08:35:14	22,275308	24,782989	51,5	0,89881441
5,15	65,44	73,48	29.07.98	08:35:44	21,201825	23,611417	51,5	0,897948
5,15	64,78	72,9	29.07.98	08:36:14	21,708664	24,288972	51,5	0,89376625
5,15	64,72	73,46	29.07.98	08:36:43	21,754996	23,634692	51,5	0,92046876
5,12	64,18	72,42	29.07.98	08:37:39	22,173928	24,853797	51,2	0,89217465
5,12	65,72	73,97	29.07.98	08:38:09	20,988345	23,043155	51,2	0,91082775
5,15	65,87	73,9	29.07.98	08:38:39	20,874354	23,124104	51,5	0,90270975
5,15	65,29	73,63	29.07.98	08:39:10	21,316565	23,437058	51,5	0,90952394
5,12	65,34	73,41	29.07.98	08:39:40	21,278289	23,692907	51,2	0,89808689
5,12	65,41	73,6	29.07.98	08:40:09	21,224752	23,471901	51,2	0,90426214
5,15	65,51	73,48	29.07.98	08:40:40	21,148369	23,611417	51,5	0,89568403
5,12	66,08	74,22	29.07.98	08:41:10	20,715203	22,754673	51,2	0,91037136
5,12	66,52	74,47	29.07.98	08:41:40	20,383377	22,467162	51,2	0,90725195
5,12	66,19	74,18	29.07.98	08:42:10	20,63204	22,800765	51,2	0,90488366
5,12	66,42	74,25	29.07.98	08:42:41	20,458599	22,720121	51,2	0,90046169
5,12	66,55	74,3	29.07.98	08:43:10	20,360832	22,662565	51,2	0,8984346
5,12	67,33	74,97	29.07.98	08:43:40	19,778214	21,895024	51,2	0,90332005
5,07	67,24	74,97	29.07.98	08:44:11	19,845094	21,895024	50,7	0,90637461
5,12	67,26	74,94	29.07.98	08:44:41	19,830224	21,929245	51,2	0,90428213
5,1	66,53	74,46	29.07.98	08:45:11	20,375861	22,478644	51	0,90645417
5,15	67,67	75,41	29.07.98	08:45:41	19,526362	21,39469	51,5	0,91267327
5,1	67,76	75,49	29.07.98	08:46:10	19,459907	21,304034	51	0,91343765
5,1	68,57	75,8	29.07.98	08:46:40	18,865753	20,953647	51	0,90035655
5,12	68,66	75,77	29.07.98	08:47:10	18,80017	20,987493	51,2	0,8957797
5,1	68,22	75,62	29.07.98	08:47:40	19,12162	21,156923	51	0,90379971
5,1	69,02	76,04	29.07.98	08:48:10	18,538693	20,683362	51	0,89630947
5,1	69,27	76,09	29.07.98	08:48:39	18,357914	20,62716	51	0,88998745
5,1	69,57	76,23	29.07.98	08:49:09	18,141837	20,469991	51	0,88626503
5,1	69,76	76,67	29.07.98	08:49:39	18,00547	19,977903	51	0,90126927
5,07	70,02	76,82	29.07.98	08:50:09	17,819464	19,810791	50,7	0,89948267
5,1	70,45	77,07	29.07.98	08:50:39	17,513347	19,532995	51	0,89660326
5,07	70,96	77,47	29.07.98	08:51:08	17,152692	19,090391	50,7	0,89849877
5,07	70,36	76,97	29.07.98	08:51:38	17,577263	19,644006	50,7	0,89479018
5,07	70,73	77,12	29.07.98	08:52:08	17,315019	19,477544	50,7	0,8889734
5,07	70,2	76,67	29.07.98	08:52:38	17,691094	19,977903	50,7	0,88553305
5,07	70,73	77,14	29.07.98	08:53:09	17,315019	19,455374	50,7	0,88998643
5,07	71,18	77,44	29.07.98	08:53:39	16,997915	19,123507	50,7	0,88884929
5,07	71,17	77,47	29.07.98	08:54:09	17,00494	19,090391	50,7	0,89075916

Druck [dbar]	Trübung 1 [%]	Trübung 2 [%]	Datum	Zeit	Att. 1 [1/m]	Att. 2 [1/m]	Druck [cbar]	Att. 1 / Att. 2 (korr.)
5,07	71,29	77,52	29.07.98	08:54:40	16,920706	19,035226	50,7	0,88891544
5,04	71,65	77,75	29.07.98	08:55:10	16,668852	18,781925	50,4	0,88749432
5,04	72,15	78,19	29.07.98	08:55:39	16,321145	18,29943	50,4	0,89189362
5,07	71,58	77,86	29.07.98	08:56:09	16,717724	18,661046	50,7	0,89586213
5,04	70,98	77,35	29.07.98	08:56:39	17,138602	19,222932	50,4	0,89157067
5,04	71,27	77,65	29.07.98	08:57:09	16,934735	18,891963	50,4	0,8963989
5,04	71,54	77,8	29.07.98	08:57:39	16,745673	18,726959	50,4	0,8942014
5,04	71,41	77,49	29.07.98	08:58:09	16,836614	19,06832	50,4	0,88296259
5,02	71,13	77,21	29.07.98	08:58:39	17,03305	19,377823	50,2	0,87899709
5,04	71,43	77,43	29.07.98	08:59:09	16,822612	19,134548	50,4	0,87917477
5,02	72,5	78,37	29.07.98	08:59:39	16,079181	18,102828	50,2	0,88821377
5,02	73,03	78,78	29.07.98	09:00:09	15,714994	17,656693	50,2	0,8900304
5,02	72,96	78,86	29.07.98	09:00:39	15,762942	17,569913	50,2	0,89715539
5,02	72,18	78,17	29.07.98	09:01:09	16,300359	18,321303	50,2	0,88969433
5,02	72,89	78,68	29.07.98	09:01:39	15,810937	17,765292	50,2	0,88999024
5,02	73,57	79,11	29.07.98	09:02:09	15,346643	17,299292	50,2	0,88712549
5,02	73,78	79,36	29.07.98	09:02:39	15,204125	17,029524	50,2	0,89280971
5,02	73,05	78,76	29.07.98	09:03:09	15,701302	17,678402	50,2	0,88816301
4,99	73,65	79,17	29.07.98	09:03:40	15,292302	17,23447	49,9	0,88730911
4,99	73,87	79,33	29.07.98	09:04:09	15,14317	17,061851	49,9	0,88754551
4,99	73,88	79,46	29.07.98	09:04:40	15,136402	16,921855	49,9	0,8944883
4,99	73,19	78,88	29.07.98	09:05:10	15,605569	17,548232	49,9	0,88929583
4,99	73,4	79,03	29.07.98	09:05:40	15,462313	17,385797	49,9	0,88936459
4,99	73,97	79,3	29.07.98	09:06:11	15,075529	17,094191	49,9	0,88190948
4,99	74,11	79,53	29.07.98	09:06:40	14,980986	16,846567	49,9	0,88926041
4,97	73,69	79,32	29.07.98	09:07:10	15,265154	17,07263	49,7	0,8941302
4,97	73,03	79,06	29.07.98	09:07:40	15,714994	17,353347	49,7	0,90558859
4,97	73,38	79,23	29.07.98	09:08:10	15,475938	17,169697	49,7	0,90135186
4,97	73,72	79,27	29.07.98	09:08:39	15,244803	17,126543	49,7	0,89012728
4,97	74,12	79,43	29.07.98	09:09:09	14,974239	16,954142	49,7	0,88322013
4,97	74,08	79,44	29.07.98	09:09:39	15,00123	16,943378	49,7	0,88537419
4,94	74,17	79,62	29.07.98	09:10:10	14,940522	16,749866	49,4	0,89197856
4,94	73,98	79,39	29.07.98	09:10:41	15,06877	16,997209	49,4	0,88654377
4,94	74,56	79,57	29.07.98	09:11:10	14,678301	16,803576	49,4	0,87352246
4,92	73,1	78,83	29.07.98	09:14:12	15,667091	17,602445	49,2	0,89005197
4,92	72,92	78,91	29.07.98	09:14:43	15,790362	17,51572	49,2	0,90149658
4,92	72,37	78,58	29.07.98	09:15:12	16,168917	17,874029	49,2	0,90460392
4,92	71,28	77,72	29.07.98	09:15:42	16,92772	18,814922	49,2	0,89969656
4,92	69,66	77,15	29.07.98	09:16:12	18,077196	19,444291	49,2	0,92969171
4,89	65,31	74,21	29.07.98	09:17:02	21,301251	22,766194	48,9	0,93565271
4,89	63,22	73,05	29.07.98	09:17:32	22,927474	24,113227	48,9	0,95082561
4,89	62,13	72,78	29.07.98	09:18:02	23,797061	24,429829	48,9	0,97409855
4,89	65,86	74,67	29.07.98	09:18:31	20,881945	22,237847	48,9	0,93902729
4,87	63,83	73,5	29.07.98	09:19:02	22,447344	23,588149	48,7	0,95163655
4,87	66,24	74,84	29.07.98	09:19:31	20,594284	22,043412	48,7	0,93426026
4,87	65,78	74,67	29.07.98	09:20:01	20,942717	22,237847	48,7	0,9417601
4,87	65,67	74,56	29.07.98	09:20:31	21,026399	22,363894	48,7	0,940194
4,87	66,91	75,44	29.07.98	09:21:01	20,091088	21,360683	48,7	0,94056392
4,84	66,43	75,06	29.07.98	09:21:31	20,451071	21,792445	48,4	0,93844778
4,84	66,66	75,22	29.07.98	09:22:00	20,278256	21,610384	48,4	0,93835701
4,84	65,94	74,97	29.07.98	09:22:30	20,821247	21,895024	48,4	0,95095796
4,84	66,72	75,52	29.07.98	09:23:00	20,233271	21,270063	48,4	0,95125584
4,82	68,35	76,14	29.07.98	09:23:30	19,026431	20,570995	48,2	0,92491544
4,82	67,53	76,02	29.07.98	09:24:00	19,629912	20,705853	48,2	0,94803686
4,82	66,63	75,87	29.07.98	09:24:30	20,300763	20,874726	48,2	0,97250443
4,82	66,29	75,67	29.07.98	09:25:00	20,556556	21,100409	48,2	0,97422552
4,82	66,38	75,63	29.07.98	09:25:31	20,488719	21,145617	48,2	0,96893456
4,82	65,76	75,03	29.07.98	09:26:01	20,957922	21,826624	48,2	0,96019988
4,79	62,86	73,66	29.07.98	09:26:32	23,213008	23,402229	47,9	0,99191441
4,79	62,46	73,4	29.07.98	09:27:01	23,532192	23,704554	47,9	0,99272871
4,79	63,57	73,74	29.07.98	09:27:32	22,651426	23,30942	47,9	0,97177135
4,79	60,24	72	29.07.98	09:28:02	25,34168	25,351098	47,9	0,99962851
4,79	60,33	72,17	29.07.98	09:28:31	25,267035	25,149461	47,9	1,00467501
4,77	61,63	72,78	29.07.98	09:29:01	24,201071	24,429829	47,7	0,99063612
4,77	60,44	72,04	29.07.98	09:29:31	25,175952	25,303611	47,7	0,99495493
4,77	60,69	72,04	29.07.98	09:30:01	24,969562	25,303611	47,7	0,98679838
4,77	60,77	72,22	29.07.98	09:30:31	24,903697	25,090246	47,7	0,99256488
4,77	61,63	72,66	29.07.98	09:31:01	24,201071	24,570918	47,7	0,98494777
4,77	61,9	72,89	29.07.98	09:31:31	23,9825	24,300701	47,7	0,98690568
4,74	61,6	72,72	29.07.98	09:32:01	24,225416	24,500344	47,4	0,98877858
4,74	61,71	72,86	29.07.98	09:32:31	24,13621	24,335899	47,4	0,99179447
4,74	61,67	72,71	29.07.98	09:33:01	24,16863	24,512103	47,4	0,98598762
4,74	61,11	72,4	29.07.98	09:33:30	24,624733	24,877412	47,4	0,98984304
4,74	60,68	72,25	29.07.98	09:34:00	24,977802	25,054737	47,4	0,99692931
4,74	61,07	72,34	29.07.98	09:34:30	24,657472	24,948298	47,4	0,98834285
4,72	60,97	72,3	29.07.98	09:35:01	24,739412	24,995588	47,2	0,98975117
4,72	61,13	72,33	29.07.98	09:35:31	24,608372	24,960118	47,2	0,98590768
4,72	61,35	72,53	29.07.98	09:36:01	24,428751	24,724028	47,2	0,98805708
4,72	61,66	72,85	29.07.98	09:36:30	24,176738	24,347634	47,2	0,99298099
4,72	61,39	72,69	29.07.98	09:37:00	24,396162	24,535624	47,2	0,99431592
4,72	60,5	72,34	29.07.98	09:37:30	25,126341	24,948298	47,2	1,00713648
4,69	61,51	72,6	29.07.98	09:38:01	24,298521	24,64155	46,9	0,98607925

Druck [dbar]	Trübung 1 [%]	Trübung 2 [%]	Datum	Zeit	Att. 1 [1/m]	Att. 2 [1/m]	Druck [cbar]	Att. 1 / Att. 2 (korr.)
4,69	61,6	72,48	29.07.98	09:38:31	24,225416	24,782989	46,9	0,97750176
4,69	60,87	72,13	29.07.98	09:39:02	24,821487	25,196862	46,9	0,98510232
4,69	60,5	72,23	29.07.98	09:39:33	25,126341	25,078408	46,9	1,00191133
4,69	60,45	72,27	29.07.98	09:40:03	25,16768	25,031072	46,9	1,00545754
4,67	60,51	72,31	29.07.98	09:40:32	25,118077	24,983763	46,7	1,00537606
4,67	60,98	72,32	29.07.98	09:41:02	24,731212	24,97194	46,7	0,99036008
4,67	60,74	72,36	29.07.98	09:41:32	24,928386	24,924663	46,7	1,00014939
4,67	61,16	72,54	29.07.98	09:42:02	24,58384	24,71224	46,7	0,99480419
4,67	60,77	72,41	29.07.98	09:42:32	24,903697	24,865604	46,7	1,00153197
4,64	61,48	72,75	29.07.98	09:43:02	24,322913	24,465079	46,4	0,99418902
4,64	60,91	72,59	29.07.98	09:43:33	24,788641	24,653328	46,4	1,00548864
4,64	61,08	72,54	29.07.98	09:44:03	24,649285	24,71224	46,4	0,99745247
4,64	61,34	72,55	29.07.98	09:44:33	24,436901	24,700455	46,4	0,98933002
4,64	60,95	72,56	29.07.98	09:45:02	24,755817	24,688671	46,4	1,00271971
4,61	60,55	72,31	29.07.98	09:45:32	25,085036	24,983763	46,1	1,00405355
4,64	60,75	72,44	29.07.98	09:46:02	24,920155	24,830188	46,4	1,00362331
4,61	60,56	72,37	29.07.98	09:46:32	25,076779	24,912848	46,1	1,00658018
4,61	59,9	72,07	29.07.98	09:47:02	25,624684	25,268013	46,1	1,01411551
4,61	60,21	71,99	29.07.98	09:47:33	25,366587	25,362974	46,1	1,00014246
4,59	60,31	72,04	29.07.98	09:48:03	25,283613	25,303611	45,9	0,99920968
4,59	59,95	71,88	29.07.98	09:48:33	25,582965	25,493717	45,9	1,00350081
4,59	59,57	71,58	29.07.98	09:49:04	25,900905	25,851308	45,9	1,00191853
4,56	59,57	71,73	29.07.98	09:49:33	25,900905	25,672325	45,6	1,00890372
4,61	59,45	71,61	29.07.98	09:50:03	26,001728	25,815482	46,1	1,00721453
4,56	59,05	71,57	29.07.98	09:50:34	26,339282	25,863254	45,6	1,01840559
4,56	59,45	71,62	29.07.98	09:51:03	26,001728	25,803543	45,6	1,00768055
4,59	59,4	71,58	29.07.98	09:51:34	26,043798	25,851308	45,9	1,00744604
4,56	58,72	71,29	29.07.98	09:52:03	26,61949	26,198407	45,6	1,01607284
4,56	57,79	70,61	29.07.98	09:52:33	27,417722	27,017864	45,6	1,01479976
4,51	55,53	69,04	29.07.98	09:55:18	29,412339	28,940394	45,1	1,01630747
4,59	54,53	68,4	29.07.98	09:55:48	30,320959	29,736674	45,9	1,01964861
4,54	52,65	67,21	29.07.98	09:56:18	32,075197	31,237266	45,4	1,02682474
4,51	52,39	66,88	29.07.98	09:56:48	32,322723	31,658104	45,1	1,02099365
4,56	52,34	66,85	29.07.98	09:57:17	32,370464	31,696464	45,6	1,0212642
4,51	51,37	66,54	29.07.98	09:57:47	33,305792	32,093871	45,1	1,03776175
4,46	51,71	66,53	29.07.98	09:58:33	32,97595	32,106722	44,6	1,0270731
4,46	51,78	66,62	29.07.98	09:59:03	32,908311	31,991138	44,6	1,02866959
4,51	51,89	66,71	29.07.98	09:59:33	32,802205	31,87571	45,1	1,02906586
4,49	52,18	66,79	29.07.98	10:00:03	32,523545	31,773238	44,9	1,02361445
4,46	51,22	66,16	29.07.98	10:00:33	33,452005	32,583549	44,6	1,02665323
4,46	50,1	65,53	29.07.98	10:01:03	34,557459	33,401612	44,6	1,03460451
4,51	49,96	65,75	29.07.98	10:01:33	34,697375	33,115049	45,1	1,04778269
4,49	51,22	65,88	29.07.98	10:02:03	33,452005	32,946166	44,9	1,01535349
4,46	50,94	65,52	29.07.98	10:02:33	33,726086	33,414661	44,6	1,00932001
4,46	49,29	64,79	29.07.98	10:03:02	35,372448	34,372617	44,6	1,02908801
4,46	48,73	64,16	29.07.98	10:03:32	35,943766	35,208064	44,6	1,02089585
4,46	49,15	64,31	29.07.98	10:04:02	35,514667	35,008406	44,6	1,01446111
4,49	48,73	63,96	29.07.98	10:04:31	35,943766	35,475001	44,9	1,01321395
4,46	48,12	63,76	29.07.98	10:05:01	36,573615	35,742775	44,6	1,02324497
4,46	47,91	63,94	29.07.98	10:05:31	36,792297	35,501741	44,6	1,0363519
4,44	48,05	64,05	29.07.98	10:06:01	36,646403	35,354776	44,4	1,03653328
4,44	48,16	63,93	29.07.98	10:06:30	36,532069	35,515114	44,4	1,02863443
4,44	49,05	64,36	29.07.98	10:07:01	35,6165	34,941957	44,4	1,01930466
4,44	49,64	64,84	29.07.98	10:07:30	35,018661	34,30666	44,4	1,02075402
4,41	49,36	65,07	29.07.98	10:08:00	35,30149	34,003912	44,1	1,03815968
4,46	49,16	65,06	29.07.98	10:08:30	35,504495	34,017053	44,6	1,04372638
4,41	49,63	64,98	29.07.98	10:09:00	35,028735	34,122251	44,1	1,02656577
4,41	49,06	65,07	29.07.98	10:09:29	35,606307	34,003912	44,1	1,04712385
4,41	49,73	64,48	29.07.98	10:09:59	34,928091	34,78269	44,1	1,00418026
4,41	50,8	65,22	29.07.98	10:10:29	33,863692	33,807043	44,1	1,00167563
4,41	50,52	65,49	29.07.98	10:10:58	34,140044	33,453818	44,1	1,02051264
4,41	51,36	65,86	29.07.98	10:11:29	33,315526	32,972127	44,1	1,01041485
4,39	50,7	65,71	29.07.98	10:11:59	33,962214	33,16708	43,9	1,02397358
4,39	50,53	65,61	29.07.98	10:12:30	34,130148	33,297296	43,9	1,0250126
4,39	50,7	65,73	29.07.98	10:12:59	33,962214	33,141061	43,9	1,02477752
4,36	50,49	65,8	29.07.98	10:13:29	34,169744	33,050055	43,6	1,0338786
4,36	50,81	65,82	29.07.98	10:13:59	33,85385	33,024071	43,6	1,0251265
4,39	50,57	65,78	29.07.98	10:14:29	34,090584	33,076047	43,9	1,03067286
4,36	51,04	66,08	29.07.98	10:14:59	33,628027	32,686997	43,6	1,02878914
4,36	51,1	66,1	29.07.98	10:15:29	33,569284	32,661123	43,6	1,02780558
4,36	51,07	65,92	29.07.98	10:15:59	33,598647	32,89427	43,6	1,02141338
4,36	51,06	65,84	29.07.98	10:16:29	33,608439	32,998095	43,6	1,01849634
4,36	51,39	65,98	29.07.98	10:16:59	33,286329	32,816483	43,6	1,01431737
4,34	50,78	65,96	29.07.98	10:17:29	33,88338	32,842404	43,4	1,0316961
4,34	50,92	66,1	29.07.98	10:17:58	33,745721	32,661123	43,4	1,0332076
4,34	50,67	65,96	29.07.98	10:18:28	33,991808	32,842404	43,4	1,03499756
4,34	51,04	65,79	29.07.98	10:18:58	33,628027	33,06305	43,4	1,01708789
4,34	51,25	66,28	29.07.98	10:19:28	33,422728	32,42861	43,4	1,03065558
4,34	51,55	65,93	29.07.98	10:19:57	33,130899	32,8813	43,4	1,00759089
4,31	50,81	65,92	29.07.98	10:20:27	33,85385	32,89427	43,1	1,02917166
4,34	51,32	66,16	29.07.98	10:20:58	33,354482	32,583549	43,4	1,02366021
4,31	51,3	66,05	29.07.98	10:21:28	33,373972	32,725822	43,1	1,01980544

Druck [dbar]	Trübung 1 [%]	Trübung 2 [%]	Datum	Zeit	Att. 1 [1/m]	Att. 2 [1/m]	Druck [cbar]	Att. 1 / Att. 2 (korr.)
4,29	51,28	66,13	29.07.98	10:21:58	33,393469	32,622327	42,9	1,02363846
4,31	51,2	66,09	29.07.98	10:22:29	33,471533	32,674059	43,1	1,02440694
4,31	51,33	66,4	29.07.98	10:23:00	33,34474	32,273953	43,1	1,03317808
4,29	51,47	66,32	29.07.98	10:23:30	33,208554	32,377027	42,9	1,02568262
4,31	51,15	66,29	29.07.98	10:23:59	33,520385	32,415712	43,1	1,03407832
4,29	50,7	66,11	29.07.98	10:24:29	33,962214	32,648189	42,9	1,04024801
4,24	50,86	66,17	29.07.98	10:24:59	33,804671	32,570626	42,4	1,03788828
4,29	51,39	66,19	29.07.98	10:25:31	33,286329	32,544788	42,9	1,02278526
4,26	51,83	66,14	29.07.98	10:26:01	32,860053	32,609399	42,6	1,00768655
4,29	51,49	66,32	29.07.98	10:26:31	33,189129	32,377027	42,9	1,02508266
4,26	51,14	66,05	29.07.98	10:27:01	33,530161	32,725822	42,6	1,0245781
4,26	51,02	66,14	29.07.98	10:27:32	33,647624	32,609399	42,6	1,03183821
4,26	50,64	66,11	29.07.98	10:28:02	34,02142	32,648189	42,6	1,04206149
4,26	51,06	66,05	29.07.98	10:28:32	33,608439	32,725822	42,6	1,02697003
4,29	50,8	65,77	29.07.98	10:29:02	33,863692	33,089045	42,9	1,02341096
4,26	50,81	65,65	29.07.98	10:29:32	33,85385	33,245186	42,6	1,01830833
4,26	49,57	65,28	29.07.98	10:30:02	35,089219	33,728423	42,6	1,04034568
4,24	49,02	64,98	29.07.98	10:30:31	35,64709	34,122251	42,4	1,04468754
4,26	48,56	64,48	29.07.98	10:31:01	36,118502	34,78269	42,6	1,0384045
4,26	48,93	64,68	29.07.98	10:31:31	35,738974	34,517902	42,6	1,03537504
4,24	49,17	64,68	29.07.98	10:32:00	35,494325	34,517902	42,4	1,02828745
4,21	48,87	64,38	29.07.98	10:32:31	35,800324	34,915392	42,1	1,02534503
4,21	47,73	64	29.07.98	10:33:01	36,980503	35,421547	42,1	1,0440115
4,21	48,59	64,46	29.07.98	10:33:31	36,087622	34,809214	42,1	1,03672614
4,24	48,5	64,26	29.07.98	10:34:01	36,180319	35,074907	42,4	1,03151576
4,21	48,84	64,44	29.07.98	10:34:30	35,831027	34,835746	42,1	1,02857067
4,21	49,2	64,39	29.07.98	10:35:00	35,463828	34,902113	42,1	1,01609402
4,21	48,52	64,13	29.07.98	10:35:30	36,159705	35,248052	42,1	1,02586394
4,21	48,71	64,02	29.07.98	10:36:01	35,964292	35,394833	42,1	1,01608877
4,21	48,1	63,73	29.07.98	10:36:31	36,5944	35,783013	42,1	1,0226752
4,16	46,88	63,25	29.07.98	10:37:01	37,878952	36,429417	41,6	1,03979022
4,16	46,31	63,08	29.07.98	10:37:31	38,490613	36,659529	41,6	1,04994838
4,18	47,58	63,13	29.07.98	10:38:00	37,137884	36,591785	41,8	1,01492409
4,18	46,62	63,04	29.07.98	10:38:31	38,157028	36,713763	41,8	1,03931126
4,18	46,79	62,97	29.07.98	10:39:01	37,975034	36,808756	41,8	1,03168481
4,18	46,83	62,92	29.07.98	10:39:30	37,932308	36,876672	41,8	1,02862612
4,16	46,98	62,72	29.07.98	10:40:00	37,77241	37,148879	41,6	1,01678467
4,16	45,98	62,52	29.07.98	10:40:30	38,848183	37,421955	41,6	1,03811208
4,16	46,03	62,3	29.07.98	10:41:00	38,793841	37,723349	41,6	1,02837745
4,16	46,21	62,32	29.07.98	10:41:30	38,598698	37,695906	41,6	1,02394935
4,16	46,69	62,47	29.07.98	10:42:00	38,082009	37,49036	41,6	1,01578136
4,11	46,53	62,36	29.07.98	10:42:29	38,253646	37,641045	41,1	1,01627481
4,13	46,43	62,45	29.07.98	10:42:59	38,361219	37,517738	41,3	1,02248221
4,13	45,94	62,31	29.07.98	10:43:29	38,891699	37,709626	41,3	1,03134672
4,13	45,96	62,2	29.07.98	10:44:00	38,869937	37,860698	41,3	1,02665662
4,08	45,25	61,9	29.07.98	10:44:30	39,648376	38,274076	40,8	1,03590682
4,11	46,07	61,87	29.07.98	10:44:59	38,75041	38,315523	41,1	1,01135015
4,11	45,1	61,74	29.07.98	10:45:29	39,814397	38,495363	41,1	1,03426474
4,13	44,91	61,4	29.07.98	10:45:59	40,025485	38,96751	41,3	1,02715018
4,11	45,72	61,56	29.07.98	10:46:30	39,131717	38,744998	41,1	1,00998113
4,11	44,97	61,19	29.07.98	10:47:00	39,958729	39,260438	41,1	1,01778613
4,11	44,02	60,83	29.07.98	10:47:30	41,026305	39,764947	41,1	1,03172037
4,11	43,81	60,57	29.07.98	10:48:00	41,265404	40,131175	41,1	1,02826305
4,11	44,19	60,46	29.07.98	10:48:30	40,833583	40,286591	41,1	1,01357753
4,11	44,25	60,6	29.07.98	10:49:00	40,765741	40,088838	41,1	1,01688508
4,06	44,21	60,69	29.07.98	10:49:29	40,810959	39,961952	40,6	1,02124539
4,08	42,95	60,12	29.07.98	10:50:00	42,256677	40,768762	40,8	1,03649646
4,08	43,09	60,41	29.07.98	10:50:30	42,093962	40,357328	40,8	1,04303144
4,08	43,76	60,22	29.07.98	10:51:00	41,322501	40,626664	40,8	1,0171276
4,08	43,44	59,95	29.07.98	10:51:31	41,689476	41,010871	40,8	1,01654695
4,06	42,11	59,73	29.07.98	10:52:02	43,244247	41,325209	40,6	1,04643747
4,06	43,39	60,09	29.07.98	10:52:31	41,747059	40,811437	40,6	1,02292549
4,06	43,46	59,83	29.07.98	10:53:01	41,666461	41,182185	40,6	1,01175935
4,06	42,36	58,98	29.07.98	10:53:32	42,948283	42,405587	40,6	1,01279774
4,08	42,75	59,03	29.07.98	10:54:02	42,49005	42,333136	40,8	1,00370664
4,03	42,08	58,69	29.07.98	10:54:32	43,279881	42,827021	40,3	1,01057416
3,98	41,24	58,44	29.07.98	10:55:02	44,288076	43,192001	39,8	1,02537682
3,96	40,64	57,34	29.07.98	10:57:48	45,020869	44,816683	39,6	1,00455604
4,06	40,38	57,71	29.07.98	10:58:18	45,341779	44,266746	40,6	1,02428534
4,06	40,43	57,76	29.07.98	10:58:48	45,279905	44,192701	40,6	1,02460145
3,93	40,48	57,91	29.07.98	10:59:17	45,218108	43,970949	39,3	1,02836325
4,01	40,69	57,63	29.07.98	10:59:47	44,959391	44,385352	40,1	1,01293308
4,03	42,02	58,07	29.07.98	11:00:28	43,351225	43,735046	40,3	0,99122394
3,96	40,3	57,69	29.07.98	11:00:58	45,440936	44,296382	39,6	1,02583854
4,01	41,28	58,04	29.07.98	11:01:27	44,239603	43,779228	40,1	1,01051583
3,98	41,03	57,82	29.07.98	11:01:58	44,543334	44,103931	39,8	1,0099629
4,01	40,16	57,29	29.07.98	11:02:28	45,614936	44,89127	40,1	1,0161204
3,98	39,98	57,13	29.07.98	11:02:58	45,839543	45,13039	39,8	1,01571343
4,01	39,98	57,07	29.07.98	11:03:28	45,839543	45,220232	40,1	1,01369544
3,96	40,82	57,42	29.07.98	11:03:57	44,799901	44,697477	39,6	1,0022915
3,96	40,2	56,61	29.07.98	11:04:27	45,56516	45,912178	39,6	0,99244169
4,01	39,15	56,79	29.07.98	11:04:57	46,888488	45,640749	40,1	1,02733827

Druck [dbar]	Trübung 1 [%]	Trübung 2 [%]	Datum	Zeit	Att. 1 [1/m]	Att. 2 [1/m]	Druck [cbar]	Att. 1 / Att. 2 (korr.)
3,98	38,3	55,7	29.07.98	11:05:27	47,986014	47,297748	39,8	1,01455177
3,93	37,84	55,82	29.07.98	11:05:56	48,590172	47,113745	39,3	1,03133749
4,03	38,77	55,64	29.07.98	11:06:27	47,376172	47,389899	40,3	0,99971034
3,96	40,04	55,83	29.07.98	11:06:57	45,764562	47,09843	39,6	0,97167914
3,96	38,62	55,66	29.07.98	11:07:26	47,569995	47,359171	39,6	1,00445161
4,01	37,27	55,2	29.07.98	11:07:57	49,349074	48,068718	40,1	1,02663593
3,93	37,33	54,65	29.07.98	11:08:27	49,268645	48,924893	39,3	1,00702611
3,93	38,01	54,58	29.07.98	11:08:57	48,366045	49,034478	39,3	0,9863681
3,96	35,79	54,19	29.07.98	11:09:28	51,375083	49,64761	39,6	1,0347947
3,96	37,22	54,43	29.07.98	11:09:59	49,416197	49,269778	39,6	1,00297178
3,93	36,34	54,55	29.07.98	11:10:29	50,612556	49,081487	39,3	1,03119444
3,91	36,95	54,43	29.07.98	11:10:59	49,780227	49,269778	39,1	1,01036028
3,93	35,91	54,16	29.07.98	11:11:29	51,207719	49,694956	39,3	1,03044097
3,96	36,86	53,94	29.07.98	11:11:59	49,902162	50,042968	39,6	0,9971863
3,93	36,77	54,21	29.07.98	11:12:29	50,024395	49,61606	39,3	1,00822989
3,91	36,46	53,97	29.07.98	11:12:58	50,447721	49,995428	39,1	1,00904668
3,96	36,21	53,73	29.07.98	11:13:28	50,791743	50,376487	39,6	1,00824305
3,91	34,6	53,57	29.07.98	11:13:58	53,065825	50,631473	39,1	1,04807981
3,91	35,52	53,27	29.07.98	11:14:28	51,753713	51,111632	39,1	1,01256233
3,88	34,8	52,92	29.07.98	11:14:58	52,77764	51,675246	38,8	1,02133311
3,91	33,93	52,31	29.07.98	11:15:29	54,04353	52,666515	39,1	1,02614594
3,91	33,89	52,14	29.07.98	11:15:58	54,10251	52,94483	39,1	1,02186578
3,91	34,87	52,87	29.07.98	11:16:28	52,677166	51,756067	39,1	1,01779694
3,88	34,81	52,03	29.07.98	11:16:58	52,763274	53,1254	38,8	0,99318356
3,91	33,72	51,89	29.07.98	11:17:28	54,353953	53,35577	39,1	1,01870806
3,88	34,02	51,74	29.07.98	11:17:58	53,91108	53,603285	38,8	1,00574209
3,88	32,88	51,34	29.07.98	11:18:28	55,615281	54,266851	38,8	1,02484813
3,93	33,92	51,26	29.07.98	11:18:58	54,058269	54,400184	39,3	0,99371481
3,86	33,42	51,26	29.07.98	11:19:28	54,800783	54,400184	38,6	1,00736393
3,88	33,03	51,19	29.07.98	11:19:58	55,387697	54,517022	38,8	1,01597071
3,88	33,3	51,13	29.07.98	11:20:28	54,980639	54,617295	38,8	1,00665255
3,86	33,02	51,29	29.07.98	11:20:58	55,402837	54,35016	38,6	1,01936843
3,86	32,94	50,88	29.07.98	11:21:27	55,524123	55,036373	38,6	1,00886233
3,86	31,99	50,98	29.07.98	11:21:57	56,987342	54,868495	38,6	1,03861681
3,81	33,08	50,81	29.07.98	11:22:27	55,312066	55,154084	38,1	1,00286438
3,83	33,17	50,69	29.07.98	11:22:57	55,176217	55,356251	38,3	0,99674771
3,86	34,21	50,9	29.07.98	11:23:26	53,632609	55,002771	38,6	0,97508923
3,86	32,82	51,27	29.07.98	11:23:56	55,706605	54,383506	38,6	1,02432905
3,83	33,01	51,21	29.07.98	11:24:27	55,417982	54,483623	38,3	1,01714935
3,83	33,12	51,18	29.07.98	11:24:57	55,251643	54,533726	38,3	1,01316464
3,86	34,09	51,18	29.07.98	11:25:27	53,808305	54,533726	38,6	0,98669776
3,83	33,56	51,43	29.07.98	11:25:56	54,591765	54,117099	38,3	1,0087711
3,81	32,5	51,45	29.07.98	11:26:26	56,196505	54,083856	38,1	1,03906246
3,81	33,61	51,31	29.07.98	11:26:56	54,517327	54,316827	38,1	1,00369132
3,83	33,11	51,41	29.07.98	11:27:26	55,266742	54,150355	38,3	1,02061643
3,81	33,63	51,59	29.07.98	11:27:56	54,487583	53,851519	38,1	1,01181144
3,81	33,97	51,53	29.07.98	11:28:25	53,98462	53,951015	38,1	1,00062288
3,81	33,76	51,69	29.07.98	11:28:56	54,294676	53,68595	38,1	1,01133864
3,81	34,2	51,95	29.07.98	11:29:26	53,647227	53,256964	38,1	1,00732793
3,81	33,7	51,82	29.07.98	11:29:56	54,383617	53,471188	38,1	1,01706395
3,81	33,82	52,09	29.07.98	11:30:26	54,205892	53,02686	38,1	1,02223462
3,81	35,14	51,51	29.07.98	11:30:56	52,291505	53,984206	38,1	0,96864452
3,81	34,32	51,33	29.07.98	11:31:26	53,472096	54,283506	38,1	0,98505235
3,78	33,41	51,3	29.07.98	11:31:56	54,815746	54,333492	37,8	1,00887583
3,78	31,74	50,64	29.07.98	11:32:25	57,379624	55,440629	37,8	1,03497425
3,78	32,23	50,53	29.07.98	11:32:56	56,613625	55,626554	37,8	1,0177446
3,78	32,46	50,5	29.07.98	11:33:25	56,258081	55,677331	37,8	1,01043065
3,78	33,33	50,41	29.07.98	11:33:55	54,935615	55,829843	37,8	0,98398297
3,78	32,69	50,33	29.07.98	11:34:25	55,905048	55,965638	37,8	0,99891738
3,75	32,55	50,26	29.07.98	11:34:55	56,119641	56,084636	37,5	1,00062415
3,75	33,02	50,53	29.07.98	11:35:24	55,402837	55,626554	37,5	0,99597825
3,75	32,95	50,7	29.07.98	11:35:55	55,508946	55,339386	37,5	1,00306401
3,75	32,04	49,97	29.07.98	11:36:25	56,909253	56,579399	37,5	1,00582993
3,75	32,22	49,8	29.07.98	11:36:55	56,62914	56,87077	37,5	0,99575126
3,75	32,09	50,04	29.07.98	11:37:25	56,831287	56,459711	37,5	1,00658125
3,73	31,13	49,31	29.07.98	11:37:54	58,34991	57,716201	37,3	1,01097974
3,73	31,69	49,1	29.07.98	11:38:25	57,458451	58,081103	37,3	0,9892796
3,73	30,96	48,79	29.07.98	11:38:55	58,623707	58,622631	37,3	1,00001834
3,73	31,45	48,69	29.07.98	11:39:25	57,83856	58,798052	37,3	0,98368157
3,7	29,7	48,27	29.07.98	11:39:55	60,701157	59,538775	37	1,01952312
3,7	29,2	48,02	29.07.98	11:40:24	61,550074	59,982747	37	1,02612963
3,7	29,52	48,39	29.07.98	11:40:54	61,005109	59,326484	37	1,02829471
3,7	29,53	47,99	29.07.98	11:41:24	60,988175	60,036179	37	1,01585703
3,7	29,89	48,95	29.07.98	11:41:54	60,38231	58,342705	37	1,03495905
3,7	31,94	48,58	29.07.98	11:42:24	57,065552	58,991431	37	0,96735324
3,7	30,68	48,43	29.07.98	11:42:54	59,07796	59,255837	37	0,99699815
3,7	30,63	48,44	29.07.98	11:43:24	59,159513	59,238185	37	0,99867194
3,68	29,74	47,54	29.07.98	11:43:55	60,633862	60,841691	36,8	0,99658411
3,7	28,7	47,54	29.07.98	11:44:26	62,413653	60,841691	37	1,02583693
3,68	30,89	48,11	29.07.98	11:44:55	58,736884	59,822651	36,8	0,98185023
3,68	31,04	48,18	29.07.98	11:45:26	58,494675	59,698339	36,8	0,97983755
3,68	30,48	48,43	29.07.98	11:45:56	59,404973	59,255837	36,8	1,0025168

Druck [dbar]	Trübung 1 [%]	Trübung 2 [%]	Datum	Zeit	Att. 1 [1/m]	Att. 2 [1/m]	Druck [cbar]	Att. 1 / Att. 2 (korr.)
3,68	29,51	48,45	29.07.98	11:46:26	61,02205	59,220536	36,8	1,03042043
3,63	29,72	48,01	29.07.98	11:46:56	60,667498	60,000554	36,3	1,01111564
3,65	29,18	47,17	29.07.98	11:47:27	61,584332	61,509734	36,5	1,00121279
3,63	29,54	47,5	29.07.98	11:47:57	60,971245	60,913661	36,3	1,00094535
3,65	30,41	48,18	29.07.98	11:48:27	59,519934	59,698339	36,5	0,99701156
3,65	30,22	48,61	29.07.98	11:48:57	59,833311	58,938648	36,5	1,01517957
3,65	30,55	48,57	29.07.98	11:49:27	59,290275	59,009033	36,5	1,00476608
3,65	30,89	48,64	29.07.98	11:49:57	58,736884	58,885898	36,5	0,99746945
3,63	32,04	49,58	29.07.98	11:50:26	56,909253	57,249317	36,3	0,99405994
3,63	32,35	49,47	29.07.98	11:50:56	56,427808	57,439222	36,3	0,98239159
3,6	32,1	49,21	29.07.98	11:51:26	56,815708	57,88977	36	0,98144643
3,63	32,37	49,57	29.07.98	11:51:56	56,396906	57,266564	36,3	0,98481386
3,63	31,96	49,23	29.07.98	11:52:25	57,034253	57,855028	36,3	0,98581325
3,63	31,54	49,61	29.07.98	11:52:55	57,69568	57,197598	36,3	1,00870809
3,6	33,15	50,07	29.07.98	11:53:25	55,206373	56,408468	36	0,97868947
3,6	32,89	50,24	29.07.98	11:53:55	55,600076	56,118666	36	0,99075906
3,6	32,96	50,31	29.07.98	11:54:25	55,493774	55,99962	36	0,99096697
3,6	33,61	50,56	29.07.98	11:54:54	54,517327	55,575807	36	0,98095431
3,6	32,69	50,6	29.07.98	11:55:24	55,905048	55,508191	36	1,00714952
3,6	32,03	49,97	29.07.98	11:55:54	56,924861	56,579399	36	1,00610579
3,6	32,42	49,88	29.07.98	11:56:24	56,319733	56,733531	36	0,9927063
3,58	32,66	49,94	29.07.98	11:56:53	55,950955	56,630746	35,8	0,98799609
3,58	32,47	49,56	29.07.98	11:57:24	56,24268	57,283814	35,8	0,98182499
3,58	32,54	49,48	29.07.98	11:57:53	56,135004	57,42194	35,8	0,97758808
3,58	32,71	49,12	29.07.98	11:58:23	55,874467	58,046284	35,8	0,96258475
3,58	32,88	49,59	29.07.98	11:58:53	55,615281	57,232074	35,8	0,97175022
3,58	31,98	49,44	29.07.98	11:59:23	57,002974	57,491087	35,8	0,99150976
3,55	31,72	48,95	29.07.98	11:59:54	57,411139	58,342705	35,5	0,98403287
3,55	30,54	48,81	29.07.98	12:00:24	59,306644	58,58759	35,5	1,01227314
3,55	31,69	48,93	29.07.98	12:00:55	57,458451	58,377646	35,5	0,98425433
3,55	31,5	49,27	29.07.98	12:01:25	57,759132	57,785586	35,5	0,9995422
3,55	31,3	49,24	29.07.98	12:01:56	58,077604	57,837662	35,5	1,00414855
3,53	32,91	49,39	29.07.98	12:02:26	55,569681	57,577599	35,3	0,96512675
3,53	31,38	49,51	29.07.98	12:02:56	57,949972	57,370117	35,3	1,01010727
3,53	33,19	49,52	29.07.98	12:03:26	55,146078	57,352849	35,3	0,9615229
3,53	30,71	49,13	29.07.98	12:03:56	59,029093	58,028879	35,3	1,01723648
3,53	32,34	49,99	29.07.98	12:04:25	56,443267	56,545186	35,3	0,99819756
3,53	32,06	49,93	29.07.98	12:04:55	56,878052	56,647868	35,3	1,00406342
3,5	32,08	50,28	29.07.98	12:05:25	56,84687	56,05062	35	1,01420592
3,5	33,64	50,83	29.07.98	12:05:55	54,472718	55,120435	35	0,98824904
3,5	34,09	51,21	29.07.98	12:06:24	53,808305	54,483623	35	0,98760511
3,5	33,49	51,25	29.07.98	12:06:54	54,696165	54,416866	35	1,00513259
3,5	34,04	51,46	29.07.98	12:07:24	53,881694	54,06724	35	0,99656824
3,5	34,19	52,15	29.07.98	12:07:53	53,661849	52,928433	35	1,01385674
3,48	33,99	51,53	29.07.98	12:08:24	53,955191	53,951015	34,8	1,00007741
3,48	34,7	51,9	29.07.98	12:08:54	52,921525	53,339294	34,8	0,9921677
3,5	36,04	51,82	29.07.98	12:09:24	51,027038	53,471188	35	0,95429033
3,5	34,86	51,85	29.07.98	12:09:54	52,691507	53,421704	35	0,98633146
3,48	33,75	51,23	29.07.98	12:10:24	54,309488	54,450238	34,8	0,99741508
3,48	33,63	51,51	29.07.98	12:10:54	54,487583	53,984206	34,8	1,00932452
3,48	34,43	51,96	29.07.98	12:11:24	53,312095	53,240508	34,8	1,00134461
3,45	33,65	51,26	29.07.98	12:11:55	54,457856	54,400184	34,5	1,00106015
3,45	33,55	51,28	29.07.98	12:12:25	54,606666	54,366831	34,5	1,00441142
3,4	33,54	51,16	29.07.98	12:12:55	54,621571	54,567144	34	1,00099744
3,43	33,53	51,65	29.07.98	12:13:25	54,636481	53,752139	34,3	1,01645222
3,4	34,07	51,98	29.07.98	12:13:55	53,837648	53,207604	34	1,01184124
3,45	34,12	52,24	29.07.98	12:14:25	53,764323	52,781005	34,5	1,01863014
3,43	35,41	52,37	29.07.98	12:14:55	51,908796	52,568502	34,3	0,98745055
3,4	35,02	52,43	29.07.98	12:15:25	52,462543	52,470601	34	0,99984643
3,43	35,79	52,95	29.07.98	12:15:54	51,375083	51,626791	34,3	0,99512448
3,4	35,91	53,43	29.07.98	12:18:36	51,207719	50,855212	34	1,00693158
3,4	36,24	54,17	29.07.98	12:19:05	50,750335	49,679171	34	1,02156164
3,38	37,26	53,88	29.07.98	12:19:36	49,362491	50,138126	33,8	0,98453003
3,4	37,11	54,6	29.07.98	12:20:06	49,564186	49,003154	34	1,01144889
3,4	38,12	54,49	29.07.98	12:20:35	48,221555	49,17558	34	0,98059962
3,38	37,87	54,8	29.07.98	12:21:05	48,550547	48,690539	33,8	0,99712486
3,38	36,77	54,65	29.07.98	12:21:44	50,024395	48,924893	33,8	1,02247325
3,38	38,4	54,91	29.07.98	12:22:15	47,855636	48,519087	33,8	0,98632598
3,38	38,15	54,64	29.07.98	12:22:45	48,182221	48,940539	33,8	0,98450532
3,38	39,18	55,37	29.07.98	12:23:15	46,850189	47,805808	33,8	0,9800104
3,38	38,09	55,49	29.07.98	12:23:45	48,26092	47,620709	33,8	1,01344396
3,35	38,93	55,49	29.07.98	12:24:15	47,170251	47,620709	33,5	0,99054071
3,35	38,9	55,61	29.07.98	12:24:45	47,208797	47,436011	33,5	0,99521009
3,35	38,67	55,61	29.07.98	12:25:15	47,505304	47,436011	33,5	1,00146077
3,35	37,33	55,38	29.07.98	12:25:45	49,268645	47,790368	33,5	1,03093253
3,35	37,63	55,81	29.07.98	12:26:15	48,868429	47,129064	33,5	1,03690642
3,32	38,3	56,11	29.07.98	12:26:45	47,986014	46,6707	33,2	1,02818288
3,35	38,87	55,91	29.07.98	12:27:15	47,247372	46,976003	33,5	1,00577677
3,32	39,68	56,5	29.07.98	12:27:45	46,216145	46,078476	33,2	1,0029877
3,32	39,9	56,6	29.07.98	12:28:15	45,939693	45,927283	33,2	1,00027022
3,32	41,07	57,25	29.07.98	12:28:45	44,494613	44,950987	33,2	0,98984728
3,32	40,64	57,09	29.07.98	12:29:14	45,020869	45,190274	33,2	0,9962513

Druck [dbar]	Trübung 1 [%]	Trübung 2 [%]	Datum	Zeit	Att. 1 [1/m]	Att. 2 [1/m]	Druck [cbar]	Att. 1 / Att. 2 (korr.)
3,32	41,68	57,44	29.07.98	12:29:45	43,757439	44,667702	33,2	0,97962146
3,3	41,65	57,63	29.07.98	12:30:15	43,793441	44,385352	33	0,98666428
3,3	41,02	57,46	29.07.98	12:30:45	44,555522	44,637937	33	0,9981537
3,3	40,53	57,64	29.07.98	12:31:15	45,156387	44,370517	33	1,01771154
3,3	41,55	57,38	29.07.98	12:31:45	43,913633	44,757059	33	0,98115547
3,3	40,75	57,8	29.07.98	12:32:15	44,885717	44,133511	33	1,01704389
3,3	40,78	57,89	29.07.98	12:32:45	44,848921	44,000483	33	1,01928248
3,25	41,84	57,97	29.07.98	12:33:15	43,565868	43,882409	32,5	0,99278661
3,27	41,17	58,26	29.07.98	12:33:45	44,373018	43,455754	32,7	1,02110798
3,27	43,09	58,29	29.07.98	12:34:15	42,093962	43,411739	32,7	0,96964469
3,27	42,91	58,62	29.07.98	12:34:45	42,303264	42,929058	32,7	0,9854226
3,27	42,77	58,31	29.07.98	12:35:15	42,466663	43,382408	32,7	0,97889134
3,27	42,58	58,36	29.07.98	12:35:44	42,689276	43,309124	32,7	0,98568783
3,27	42,21	58,36	29.07.98	12:36:16	43,125651	43,309124	32,7	0,99576365
3,25	41,95	58,22	29.07.98	12:36:46	43,434588	43,514477	32,5	0,99816408
3,25	41,86	58,4	29.07.98	12:37:16	43,541973	43,250542	32,5	1,00673821
3,27	42,02	58,62	29.07.98	12:37:46	43,351225	42,929058	32,7	1,00983404
3,25	42,67	58,8	29.07.98	12:38:16	42,583704	42,666922	32,5	0,99804959
3,22	43,58	59,45	29.07.98	12:38:46	41,528593	41,726955	32,2	0,99524618
3,22	43,1	59,14	29.07.98	12:39:16	42,082359	42,173958	32,2	0,99782807
3,22	42,56	59,06	29.07.98	12:39:46	42,712767	42,289694	32,2	1,01000415
3,22	42,84	58,97	29.07.98	12:40:16	42,384897	42,420085	32,2	0,99917049
3,22	44,32	59,25	29.07.98	12:40:45	40,686707	42,015077	32,2	0,9683835
3,22	43,89	59,29	29.07.98	12:41:15	41,174184	41,957375	32,2	0,98133366
3,22	43,83	59,51	29.07.98	12:41:45	41,242584	41,640708	32,2	0,99043907
3,22	43,76	59,81	29.07.98	12:42:15	41,322501	41,21077	32,2	1,00271121
3,2	43,58	59,94	29.07.98	12:42:45	41,528593	41,025134	32	1,01227197
3,2	44,32	59,96	29.07.98	12:43:15	40,686707	40,99661	32	0,99244077
3,2	44,5	59,6	29.07.98	12:43:44	40,48405	41,511499	32	0,97524904
3,2	44,38	59,75	29.07.98	12:44:14	40,619063	41,296585	32	0,98359376
3,2	43,97	59,69	29.07.98	12:44:44	41,08313	41,382486	32	0,99276612
3,2	45,08	60,37	29.07.98	12:45:14	39,836575	40,41396	32	0,98571323
3,17	44,43	60,07	29.07.98	12:45:44	40,562763	40,839899	31,7	0,9932141
3,2	45,53	60,4	29.07.98	12:46:14	39,339937	40,371482	32	0,97444866
3,17	45,18	60,37	29.07.98	12:46:45	39,725784	40,41396	31,7	0,98297182
3,17	45,2	60,13	29.07.98	12:47:14	39,703655	40,754541	31,7	0,97421425
3,17	44,68	60,13	29.07.98	12:47:44	40,282211	40,754541	31,7	0,98841036
3,17	45,24	60,46	29.07.98	12:48:15	39,659427	40,286591	31,7	0,98443244
3,15	44,7	60,58	29.07.98	12:48:45	40,259834	40,11706	31,5	1,00355894
3,15	46,06	61,04	29.07.98	12:49:14	38,761265	39,470288	31,5	0,98203652
3,15	45,2	60,52	29.07.98	12:49:44	39,703655	40,201783	31,5	0,98760929
3,15	46,35	61,23	29.07.98	12:50:15	38,447445	39,204565	31,5	0,98068796
3,15	45,45	60,86	29.07.98	12:50:45	39,427868	39,722791	31,5	0,99257549
3,15	45,94	61,13	29.07.98	12:51:15	38,891699	39,344316	31,5	0,988496
3,12	45,97	61,11	29.07.98	12:51:44	38,859059	39,372294	31,2	0,98696456
3,15	46,29	61,66	29.07.98	12:52:14	38,512212	38,606222	31,5	0,99756488
3,12	47,5	61,97	29.07.98	12:52:44	37,222024	38,177442	31,2	0,97497427
3,12	46,8	61,71	29.07.98	12:53:14	37,964349	38,536919	31,2	0,98514231
3,12	47,27	62,08	29.07.98	12:53:44	37,464717	38,02581	31,2	0,98524443
3,12	46,67	61,72	29.07.98	12:54:13	38,103431	38,523065	31,2	0,98910696
3,1	47,44	62,17	29.07.98	12:54:44	37,285222	37,901946	31	0,98372841
3,1	46,35	61,47	29.07.98	12:55:14	38,447445	38,87009	31	0,98912672
3,12	47,13	61,83	29.07.98	12:55:44	37,613022	38,370818	31,2	0,98025072
3,1	47,45	62,03	29.07.98	12:56:14	37,274683	38,0947	31	0,97847425
3,1	46,44	62,03	29.07.98	12:56:43	38,350451	38,0947	31	1,00671357
3,1	47,45	62,35	29.07.98	12:57:13	37,274683	37,654757	31	0,98990635
3,07	47,85	62,35	29.07.98	12:57:43	36,854953	37,654757	30,7	0,97875956
3,07	48,17	62,56	29.07.98	12:58:14	36,521688	37,36727	30,7	0,97737107
3,07	47,41	62,45	29.07.98	12:58:44	37,31685	37,517738	30,7	0,99464554
3,07	48,63	63,09	29.07.98	12:59:14	36,046478	36,645976	30,7	0,98364082
3,07	48,48	63,27	29.07.98	12:59:44	36,200942	36,402386	30,7	0,99446619
3,07	47,91	63,18	29.07.98	13:00:14	36,792297	36,524094	30,7	1,00734316
3,05	49,12	63,61	29.07.98	13:00:44	35,545195	35,944157	30,5	0,98890051
3,05	49,62	63,89	29.07.98	13:01:14	35,03881	35,568627	30,5	0,98510439
3,05	49,78	63,88	29.07.98	13:01:45	34,877844	35,58201	30,5	0,98021006
3,05	48,58	63,62	29.07.98	13:02:14	36,097913	35,930717	30,5	1,0046533
3,05	49,52	63,92	29.07.98	13:02:45	35,139678	35,528489	30,5	0,98905635
3,02	49,13	63,89	29.07.98	13:03:15	35,535017	35,568627	30,2	0,99905507
3,02	50,27	64,31	29.07.98	13:03:45	34,388085	35,008406	30,2	0,9822808
3,02	50,73	64,79	29.07.98	13:04:16	33,932637	34,372617	30,2	0,98719968
3,02	49,66	64,07	29.07.98	13:04:46	34,99852	35,328083	30,2	0,99067137
3,02	50,54	64,73	29.07.98	13:05:16	34,120254	34,451833	30,2	0,99037559
3,02	50,47	64,75	29.07.98	13:05:46	34,189554	34,42542	30,2	0,99314852
3,05	51,28	65,15	29.07.98	13:06:16	33,393469	33,898859	30,5	0,98509123
3,02	52,09	65,68	29.07.98	13:06:45	32,60986	33,206124	30,2	0,98204354
3	52,14	65,72	29.07.98	13:07:15	32,561889	33,154069	30	0,98213853
3	53,5	66,67	29.07.98	13:07:46	31,274427	31,926992	30	0,9795607
3	52,6	66,07	29.07.98	13:08:15	32,122703	32,699937	30	0,98234757
3	52,32	66,1	29.07.98	13:08:46	32,389574	32,661123	30	0,99168586
3	53	66,45	29.07.98	13:09:16	31,743914	32,209594	30	0,98554218
3	53,13	66,48	29.07.98	13:09:46	31,621422	32,171003	30	0,98291691
3	51,98	65,7	29.07.98	13:10:16	32,715558	33,180093	30	0,98599959

Druck [dbar]	Trübung 1 [%]	Trübung 2 [%]	Datum	Zeit	Att. 1 [1/m]	Att. 2 [1/m]	Druck [cbar]	Att. 1 / Att. 2 (korr.)
3	52,99	66,27	29.07.98	13:10:47	31,753348	32,441511	30	0,97878759
2,97	53,23	66,54	29.07.98	13:11:17	31,527402	32,093871	29,7	0,98234961
2,97	53,39	66,64	29.07.98	13:11:47	31,377336	31,965474	29,7	0,98160085
2,97	53,52	66,54	29.07.98	13:12:17	31,255739	32,093871	29,7	0,97388496
2,97	53,66	66,72	29.07.98	13:12:47	31,125117	31,862894	29,7	0,97684526
2,97	53,09	66,28	29.07.98	13:13:17	31,65908	32,42861	29,7	0,97627001
2,97	53,24	66,56	29.07.98	13:13:47	31,51801	32,068176	29,7	0,98284384
2,97	53,79	66,54	29.07.98	13:14:17	31,00413	32,093871	29,7	0,96604521
2,95	52,38	66,38	29.07.98	13:14:47	32,332267	32,299709	29,5	1,00100799
2,95	54,25	67,06	29.07.98	13:15:17	30,57836	31,428299	29,5	0,97295624
2,95	53,37	66,67	29.07.98	13:15:46	31,39607	31,926992	29,5	0,98337075
2,95	53,62	66,58	29.07.98	13:16:16	31,162403	32,042489	29,5	0,97253377
2,92	52,84	66,23	29.07.98	13:16:46	31,895085	32,493134	29,2	0,98159462
2,95	52,82	66,31	29.07.98	13:17:16	31,914014	32,38992	29,5	0,98530698
2,95	52,44	66,47	29.07.98	13:17:47	32,275026	32,183865	29,5	1,00283253
2,92	52,76	66,3	29.07.98	13:18:16	31,970843	32,402815	29,2	0,9866687
2,92	53,76	67,1	29.07.98	13:18:46	31,032024	31,377315	29,2	0,98899553
2,92	54,36	67,01	29.07.98	13:19:16	30,47708	31,492072	29,2	0,96776992
2,92	53,52	66,86	29.07.98	13:19:46	31,255739	31,683676	29,2	0,98649345
2,92	54,01	67,3	29.07.98	13:20:16	30,800049	31,122851	29,2	0,98962813
2,89	53,97	67,28	29.07.98	13:20:47	30,837092	31,148263	28,9	0,99001002
2,92	54,54	67,29	29.07.98	13:21:17	30,31179	31,135556	29,2	0,97354261
2,92	54	67,16	29.07.98	13:21:47	30,809307	31,300896	29,2	0,98429472
2,89	54,28	67,46	29.07.98	13:22:16	30,550718	30,919823	28,9	0,9880625
2,89	54,79	67,69	29.07.98	13:22:46	30,083125	30,628813	28,9	0,98218383
2,87	54,33	67,46	29.07.98	13:23:17	30,504681	30,919823	28,7	0,98657361
2,89	54,36	67,48	29.07.98	13:23:47	30,47708	30,894478	28,9	0,98648954
2,87	55,38	67,89	29.07.98	13:24:16	29,547583	30,376563	28,7	0,9727099
2,89	54,11	67,27	29.07.98	13:24:46	30,707559	31,160972	28,9	0,98544932
2,87	54,67	67,5	29.07.98	13:25:16	30,192754	30,869141	28,7	0,97808855
2,87	54,89	67,56	29.07.98	13:25:46	29,99195	30,793175	28,7	0,97398044
2,87	56,22	68,55	29.07.98	13:26:16	28,794881	29,54938	28,7	0,97446651
2,87	55,05	67,93	29.07.98	13:26:48	29,846416	30,326202	28,7	0,98417916
2,87	55,9	68,21	29.07.98	13:27:19	29,08029	29,974505	28,7	0,97016749
2,87	54,41	67,35	29.07.98	13:27:48	30,431111	31,059353	28,7	0,97977287
2,87	55,13	67,81	29.07.98	13:28:19	29,773808	30,477374	28,7	0,97691514
2,87	54,13	67,38	29.07.98	13:28:48	30,689081	31,021277	28,7	0,98929137
2,84	55,48	68,04	29.07.98	13:29:18	29,45738	30,187863	28,4	0,97580209
2,87	56,44	68,94	29.07.98	13:29:49	28,599603	29,064325	28,7	0,98401057
2,82	56,12	68,71	29.07.98	13:30:19	28,883897	29,35005	28,2	0,98411746
2,82	56,07	68,69	29.07.98	13:30:48	28,928464	29,374941	28,2	0,98480076
2,84	56,43	68,68	29.07.98	13:31:18	28,608463	29,387389	28,4	0,97349454
2,84	55,6	68,27	29.07.98	13:31:48	29,349349	29,899329	28,4	0,98160561
2,79	55,33	68,1	29.07.98	13:32:18	29,592746	30,112499	27,9	0,98273964
2,82	55,26	67,76	29.07.98	13:32:48	29,656043	30,540441	28,2	0,97104176
2,79	55,45	68,12	29.07.98	13:33:18	29,484424	30,087393	27,9	0,97995941
2,79	55,18	67,94	29.07.98	13:33:47	29,728481	30,313617	27,9	0,98069726
2,84	55,15	67,79	29.07.98	13:34:18	29,755672	30,502595	28,4	0,97551281
2,77	55,46	68,37	29.07.98	13:34:48	29,475407	29,774183	27,7	0,98996529
2,77	54,69	67,64	29.07.98	13:35:18	30,174465	30,691992	27,7	0,98313807
2,77	54,63	67,53	29.07.98	13:35:47	30,22935	30,83115	27,7	0,98048079
2,79	54,76	67,57	29.07.98	13:36:17	30,110509	30,780521	27,9	0,97823262
2,79	55,63	68,04	29.07.98	13:36:47	29,322378	30,187863	27,9	0,97133004
2,77	55,91	68,38	29.07.98	13:37:17	29,071347	29,761678	27,7	0,97680468
2,77	56,66	69,14	29.07.98	13:37:47	28,405085	28,816642	27,7	0,98571806
2,77	56,73	69,18	29.07.98	13:38:17	28,343351	28,767192	27,7	0,98526652
2,77	57,36	69,24	29.07.98	13:38:47	27,791149	28,693069	27,7	0,96856663
2,77	57,86	69,88	29.07.98	13:39:17	27,357194	27,906405	27,7	0,98031955
2,77	58,27	70,14	29.07.98	13:39:47	27,00414	27,588878	27,7	0,97880529
2,77	57,79	69,5	29.07.98	13:40:17	27,417722	28,372614	27,7	0,9663446
2,77	56,84	69,27	29.07.98	13:40:48	28,246494	28,656032	27,7	0,98570848
2,77	58,14	69,83	29.07.98	13:41:18	27,115815	27,967603	27,7	0,96954374
2,74	57,53	69,28	29.07.98	13:41:49	27,643182	28,64369	27,4	0,96507054
2,74	56,89	69,07	29.07.98	13:42:19	28,20253	28,90325	27,4	0,97575639
2,74	56,02	68,61	29.07.98	13:42:49	28,973071	29,474577	27,4	0,98298514
2,74	55,29	67,78	29.07.98	13:43:19	29,628906	30,515208	27,4	0,9709554
2,72	54,07	67,1	29.07.98	13:43:49	30,744534	31,377315	27,2	0,97983317
2,74	53,91	67,04	29.07.98	13:44:18	30,89271	31,453802	27,4	0,98216138
2,74	54	67,08	29.07.98	13:44:49	30,809307	31,402803	27,4	0,98110053
2,72	52,84	66,69	29.07.98	13:45:19	31,895085	31,901347	27,2	0,99980372
2,72	53,56	66,78	29.07.98	13:45:49	31,218383	31,78604	27,2	0,98214131
2,72	53,27	66,94	29.07.98	13:46:18	31,489843	31,581433	27,2	0,99709987
2,72	52,8	66,49	29.07.98	13:46:49	31,93295	32,158142	27,2	0,99299733
2,72	52,95	66,49	29.07.98	13:47:19	31,791106	32,158142	27,2	0,98858651
2,72	53,31	66,54	29.07.98	13:47:49	31,452313	32,093871	27,2	0,98000994
2,69	52,48	66,21	29.07.98	13:48:19	32,236902	32,518957	26,9	0,99132645
2,69	52,69	66,38	29.07.98	13:48:49	32,037225	32,299709	26,9	0,99187348
2,69	53,84	66,89	29.07.98	13:49:20	30,957675	31,64532	26,9	0,97827023
2,69	53,35	66,91	29.07.98	13:49:49	31,41481	31,61976	26,9	0,99351831
2,69	54,1	67,33	29.07.98	13:50:20	30,7168	31,084746	26,9	0,98816313
2,67	54,23	67,56	29.07.98	13:50:50	30,596796	30,793175	26,7	0,99362265
2,67	55,63	68,34	29.07.98	13:51:20	29,322378	29,811707	26,7	0,983586

Druck [dbar]	Trübung 1 [%]	Trübung 2 [%]	Datum	Zeit	Att. 1 [1/m]	Att. 2 [1/m]	Druck [cbar]	Att. 1 / Att. 2 (korr.)
2,69	56,05	68,37	29.07.98	13:51:50	28,946302	29,774183	26,9	0,97219468
2,67	55,63	68,18	29.07.98	13:52:21	29,322378	30,012118	26,7	0,97701797
2,67	56,74	68,93	29.07.98	13:52:51	28,334538	29,076728	26,7	0,97447477
2,67	56,11	68,74	29.07.98	13:53:21	28,892807	29,312727	26,7	0,98567447
2,67	56,71	68,8	29.07.98	13:53:51	28,360981	29,238131	26,7	0,96999981
2,67	57,17	69,2	29.07.98	13:54:21	27,957045	28,742477	26,7	0,97267347
2,67	56,56	69,15	29.07.98	13:54:51	28,493408	28,804277	26,7	0,98920755
2,67	57,45	69,65	29.07.98	13:55:21	27,712759	28,18828	26,7	0,98313054
2,64	57,61	69,71	29.07.98	13:55:51	27,573701	28,114658	26,4	0,98075891
2,64	57,85	70,08	29.07.98	13:56:21	27,365837	27,662049	26,4	0,98929173
2,64	58,58	70,39	29.07.98	13:56:51	26,738842	27,284673	26,4	0,97999498
2,64	58,52	70,3	29.07.98	13:57:22	26,79008	27,394062	26,4	0,9779521
2,64	57,86	69,87	29.07.98	13:57:52	27,357194	27,918641	26,4	0,9798899
2,64	58,5	70,37	29.07.98	13:58:22	26,807172	27,308969	26,4	0,98162517
2,64	58,14	70,29	29.07.98	13:58:53	27,115815	27,406225	26,4	0,98940348
2,64	58,05	70,21	29.07.98	13:59:22	27,193274	27,503592	26,4	0,98871719
2,62	58,02	70,2	29.07.98	13:59:52	27,21912	27,51577	26,2	0,98921891
2,62	58,37	70,47	29.07.98	14:00:22	26,918406	27,187555	26,2	0,9901003
2,62	58,04	70,2	29.07.98	14:00:52	27,201888	27,51577	26,2	0,98859264
2,62	57,87	70,18	29.07.98	14:01:22	27,348554	27,540133	26,2	0,99304363
2,62	58,09	70,49	29.07.98	14:01:52	27,158833	27,163293	26,2	0,99983581
2,62	58,25	70,38	29.07.98	14:02:21	27,021305	27,29682	26,2	0,98990668
2,59	58,45	70,42	29.07.98	14:02:51	26,849925	27,248241	25,9	0,98538197
2,59	57,89	70,15	29.07.98	14:03:21	27,331276	27,576689	25,9	0,99110071
2,59	57,85	70,12	29.07.98	14:03:51	27,365837	27,613262	25,9	0,99103963
2,59	58,41	70,3	29.07.98	14:04:21	26,884154	27,394062	25,9	0,98138618
2,59	58,11	70,37	29.07.98	14:04:51	27,141621	27,308969	25,9	0,99387204
2,59	58,23	70,32	29.07.98	14:05:21	27,038475	27,369741	25,9	0,98789663
2,59	58,4	70,52	29.07.98	14:05:51	26,892715	27,126912	25,9	0,9913666
2,59	58,3	70,46	29.07.98	14:06:20	26,978405	27,199689	25,9	0,99186447
2,59	58,83	70,56	29.07.98	14:06:50	26,525913	27,078429	25,9	0,9795957
2,59	58,85	70,75	29.07.98	14:07:20	26,508918	26,848509	25,9	0,98735157
2,57	58,19	70,24	29.07.98	14:07:50	27,072833	27,467066	25,7	0,98564707
2,57	58,66	70,64	29.07.98	14:08:20	26,670606	26,981545	25,7	0,98847586
2,57	59,18	70,67	29.07.98	14:08:51	26,229327	26,945242	25,7	0,97343074
2,57	58,91	70,95	29.07.98	14:09:20	26,457967	26,607154	25,7	0,99439296
2,57	59,36	71,08	29.07.98	14:09:51	26,077479	26,450638	25,7	0,98589228
2,57	58,37	70,49	29.07.98	14:10:21	26,918406	27,163293	25,7	0,99098466
2,57	58,8	70,84	29.07.98	14:10:50	26,551417	26,739815	25,7	0,99295439
2,57	58,66	70,65	29.07.98	14:11:20	26,670606	26,969443	25,7	0,98891944
2,57	58,19	70,34	29.07.98	14:11:50	27,072833	27,345427	25,7	0,99003146
2,54	58,06	70,13	29.07.98	14:12:20	27,184661	27,601069	25,4	0,98491334
2,54	57,77	69,96	29.07.98	14:12:50	27,435029	27,808579	25,4	0,98656709
2,54	57,72	70,04	29.07.98	14:13:19	27,478323	27,710865	25,4	0,99160828
2,54	56,99	69,68	29.07.98	14:13:49	28,114719	28,151461	25,4	0,99869483
2,54	56,81	69,46	29.07.98	14:14:19	28,272891	28,421836	25,4	0,99475947
2,52	56,17	69,1	29.07.98	14:14:49	28,839369	28,866121	25,2	0,99907322
2,52	56,97	69,67	29.07.98	14:15:19	28,132269	28,163732	25,2	0,99888283
2,52	56,62	69,28	29.07.98	14:15:49	28,440395	28,64369	25,2	0,99290263
2,52	56,81	69,52	29.07.98	14:16:19	28,272891	28,348013	25,2	0,99735001
2,54	55,82	68,87	29.07.98	14:16:48	29,151898	29,151184	25,4	1,0000245
2,52	56,17	69,11	29.07.98	14:17:19	28,839369	28,853749	25,2	0,99950163
2,52	55,06	68,49	29.07.98	14:17:48	29,837334	29,624248	25,2	1,00719296
2,52	55,89	69,08	29.07.98	14:18:19	29,089236	28,890872	25,2	1,00686597
2,49	55,97	68,78	29.07.98	14:18:49	29,017718	29,262989	24,9	0,99161838
2,49	56,19	69,34	29.07.98	14:19:18	28,821569	28,569675	24,9	1,00881683
2,49	56,6	69,69	29.07.98	14:19:49	28,45806	28,139191	24,9	1,01133183
2,46	56,92	69,99	29.07.98	14:20:19	28,176171	27,771923	24,6	1,01455599
2,46	57,35	70,09	29.07.98	14:20:48	27,799867	27,64985	24,6	1,00542561
2,54	57,5	70,42	29.07.98	14:21:18	27,669262	27,248241	25,4	1,01545132
2,49	57,96	70,65	29.07.98	14:21:48	27,270853	26,969443	24,9	1,01117601
2,46	58,85	71,24	29.07.98	14:22:18	26,508918	26,258395	24,6	1,00954068
2,49	58,65	71,17	29.07.98	14:22:49	26,679131	26,342448	24,9	1,012781
2,49	58,93	71,32	29.07.98	14:23:19	26,440994	26,162435	24,9	1,0106473
2,44	59,59	71,57	29.07.98	14:23:49	25,884121	25,863254	24,4	1,00080682
2,46	59,43	71,7	29.07.98	14:24:18	26,018552	25,708092	24,6	1,01207635
2,52	59,5	71,62	29.07.98	14:24:48	25,959694	25,803543	25,2	1,00605153
2,46	59,91	71,52	29.07.98	14:25:18	25,616337	25,923006	24,6	0,98817002
2,46	60,15	71,96	29.07.98	14:25:47	25,416437	25,398611	24,6	1,00070186
2,46	60,98	72,54	29.07.98	14:26:17	24,731212	24,71224	24,6	1,00076771
2,46	60,9	72,46	29.07.98	14:26:47	24,796851	24,806585	24,6	0,99960757
2,46	60,52	72,39	29.07.98	14:27:17	25,109815	24,889223	24,6	1,00886297
2,49	60,61	72,41	29.07.98	14:27:47	25,035515	24,865604	24,9	1,00683317
2,46	61,13	72,51	29.07.98	14:28:16	24,608372	24,747608	24,6	0,99437378
2,44	59,07	71,58	29.07.98	14:28:47	26,32235	25,851308	24,4	1,01822121
2,39	59,03	71,51	29.07.98	14:29:17	26,35622	25,934962	23,9	1,01624287
2,44	59,96	71,92	29.07.98	14:29:47	25,574626	25,446151	24,4	1,0050489
2,46	60,02	71,85	29.07.98	14:30:17	25,524617	25,529409	24,6	0,99981232
2,41	59,76	71,76	29.07.98	14:30:46	25,741682	25,636574	24,1	1,00409994
2,36	59,6	71,55	29.07.98	14:31:17	25,875731	25,88715	23,6	0,99955889
2,39	59,21	71,48	29.07.98	14:31:47	26,203987	25,970838	23,9	1,00897732
2,46	59,67	71,76	29.07.98	14:32:17	25,81704	25,636574	24,6	1,00703941

Druck [dbar]	Trübung 1 [%]	Trübung 2 [%]	Datum	Zeit	Att. 1 [1/m]	Att. 2 [1/m]	Druck [cbar]	Att. 1 / Att. 2 (korr.)
2,46	59,97	72,18	29.07.98	14:32:47	25,566287	25,137614	24,6	1,01705305
2,41	60,61	72,32	29.07.98	14:33:16	25,035515	24,97194	24,1	1,00254585
2,39	60,65	72,35	29.07.98	14:33:47	25,002528	24,93648	23,9	1,00264864
2,41	60,35	72,24	29.07.98	14:34:16	25,250462	25,066572	24,1	1,00733607
2,39	60,24	72,27	29.07.98	14:34:46	25,34168	25,031072	23,9	1,01240889
2,41	60,62	72,37	29.07.98	14:35:16	25,027266	24,912848	24,1	1,00459273
2,41	60,79	72,32	29.07.98	14:35:46	24,887244	24,97194	24,1	0,99660837
2,41	60,58	72,36	29.07.98	14:36:16	25,060269	24,924663	24,1	1,00544064
2,41	60,89	72,56	29.07.98	14:36:45	24,805061	24,688671	24,1	1,00471435
2,39	60,48	72,33	29.07.98	14:37:16	25,142873	24,960118	23,9	1,00732187
2,39	60,72	72,37	29.07.98	14:37:46	24,944853	24,912848	23,9	1,00128467
2,41	60,77	72,51	29.07.98	14:38:16	24,903697	24,747608	24,1	1,00630725
2,41	60,65	72,27	29.07.98	14:38:46	25,002528	25,031072	24,1	0,99885962
2,36	60,8	72,41	29.07.98	14:39:15	24,87902	24,865604	23,6	1,00053955
2,44	60,44	72,38	29.07.98	14:39:45	25,175952	24,901034	24,4	1,01104043
2,41	61,17	72,58	29.07.98	14:40:15	24,575666	24,665107	24,1	0,99637377
2,31	60,65	72,35	29.07.98	14:40:45	25,002528	24,93648	23,1	1,00264864
2,39	60,25	72,32	29.07.98	14:41:14	25,333381	24,97194	23,9	1,01447389
2,41	59,89	72,28	29.07.98	14:41:44	25,633032	25,019243	24,1	1,02453269
2,34	60,35	72,35	29.07.98	14:42:14	25,250462	24,93648	23,4	1,01259128
2,39	60,4	72,45	29.07.98	14:42:43	25,209054	24,818386	23,9	1,01574109
2,41	61,24	72,5	29.07.98	14:43:14	24,518481	24,7594	24,1	0,99026959
2,36	60,69	72,17	29.07.98	14:43:43	24,969562	25,149461	23,6	0,99284683
2,36	60,69	72,18	29.07.98	14:44:13	24,969562	25,137614	23,6	0,99331471
2,36	60,54	72,25	29.07.98	14:44:43	25,093294	25,054737	23,6	1,00153892
2,34	61,01	72,45	29.07.98	14:45:13	24,70662	24,818386	23,4	0,99549666
2,36	60,83	72,34	29.07.98	14:45:42	24,854355	24,948298	23,6	0,99623449
2,36	60,6	72,09	29.07.98	14:46:12	25,043765	25,244289	23,6	0,99205663
2,36	61	72,14	29.07.98	14:46:42	24,714816	25,185009	23,6	0,98133044
2,36	61,18	72,39	29.07.98	14:47:12	24,567492	24,889223	23,6	0,98707352
2,36	60,72	72,26	29.07.98	14:47:42	24,944853	25,042904	23,6	0,99608467
2,36	60,58	72,31	29.07.98	14:48:11	25,060269	24,983763	23,6	1,00306223
2,36	59,66	72,06	29.07.98	14:48:41	25,82542	25,279877	23,6	1,02158013
2,36	60,32	72,25	29.07.98	14:49:11	25,275323	25,054737	23,6	1,00880417
2,34	59,68	71,73	29.07.98	14:49:41	25,808662	25,672325	23,4	1,00531063
2,36	59,28	71,58	29.07.98	14:50:11	26,14491	25,851308	23,6	1,01135734
2,34	59,8	71,69	29.07.98	14:50:40	25,708226	25,720017	23,4	0,99954155
2,36	59,49	71,72	29.07.98	14:51:10	25,968098	25,684246	23,6	1,01105159
2,34	59,32	71,46	29.07.98	14:51:40	26,111183	25,994765	23,4	1,00447855
2,34	59,67	71,44	29.07.98	14:52:10	25,81704	26,018697	23,4	0,99224953
2,34	59,94	71,25	29.07.98	14:52:40	25,591306	26,246394	23,4	0,97504085
2,34	59,71	71,25	29.07.98	14:53:11	25,783534	26,246394	23,4	0,98236481
2,34	60,09	71,53	29.07.98	14:53:41	25,466337	25,911052	23,4	0,98283686
2,34	58,97	71,29	29.07.98	14:54:11	26,407067	26,198407	23,4	1,0079646
2,34	58,75	71,35	29.07.98	14:54:41	26,593952	26,126478	23,4	1,01789272
2,36	59,58	71,31	29.07.98	14:55:11	25,892512	26,174424	23,6	0,98922948
2,36	59,29	71,21	29.07.98	14:55:41	26,136476	26,294407	23,6	0,99399374
2,31	59,71	71,37	29.07.98	14:56:11	25,783534	26,102515	23,1	0,98777967
2,26	58,67	71,33	29.07.98	14:56:40	26,662083	26,150448	22,6	1,01956507
2,29	59,14	71,42	29.07.98	14:57:10	26,263134	26,042637	22,9	1,00846676
2,31	58,44	71,21	29.07.98	14:57:40	26,85848	26,294407	23,1	1,02145219
2,34	58,67	71,45	29.07.98	14:58:09	26,662083	26,00673	23,4	1,02519936
2,29	59,06	71,58	29.07.98	14:58:39	26,330815	25,851308	22,9	1,01854867
2,31	59,52	71,41	29.07.98	14:59:09	25,94289	26,054609	23,1	0,99571211
2,39	59,45	71,34	29.07.98	14:59:39	26,001728	26,138462	23,9	0,99476886
2,36	59,07	71,34	29.07.98	15:00:10	26,32235	26,138462	23,6	1,00703516
2,31	59,79	71,58	29.07.98	15:00:40	25,716588	25,851308	23,1	0,99478866
2,21	60,03	71,59	29.07.98	15:01:10	25,516287	25,839364	22,1	0,98749672
2,29	59,1	71,49	29.07.98	15:01:39	26,296963	25,958878	22,9	1,01302388
2,36	59,62	71,55	29.07.98	15:02:09	25,858955	25,88715	23,6	0,99891086
2,34	59,61	71,72	29.07.98	15:02:40	25,867342	25,684246	23,4	1,00712873
2,36	59,56	71,71	29.07.98	15:03:09	25,909299	25,696168	23,6	1,00829426
2,29	59,75	71,69	29.07.98	15:03:39	25,75005	25,720017	22,9	1,00116766
2,29	59,94	71,58	29.07.98	15:04:09	25,591306	25,851308	22,9	0,98994241
2,34	60,41	71,64	29.07.98	15:04:39	25,200777	25,77967	23,4	0,97754457
2,34	60,6	71,79	29.07.98	15:05:09	25,043765	25,600837	23,4	0,97824007
2,31	60,54	71,82	29.07.98	15:05:39	25,093294	25,565115	23,1	0,98154433
2,34	60,41	71,7	29.07.98	15:06:09	25,200777	25,708092	23,4	0,98026631
2,34	60,23	71,63	29.07.98	15:06:39	25,349981	25,791606	23,4	0,9828772
2,31	60,33	71,89	29.07.98	15:07:09	25,267035	25,481823	23,1	0,99157094
2,31	59,87	71,28	29.07.98	15:07:39	25,649732	26,210401	23,1	0,9786089
2,31	58,98	70,68	29.07.98	15:08:09	26,398589	26,933145	23,1	0,98015251
2,31	57,5	69,75	29.07.98	15:08:39	27,669262	28,065611	23,1	0,98587775
2,29	55,16	68,25	29.07.98	15:09:09	29,746607	29,92438	22,9	0,99405924
2,31	53,41	67,41	29.07.98	15:09:40	31,35861	30,983217	23,1	1,01211599
2,34	54,79	68,17	29.07.98	15:10:10	30,083125	30,024659	23,4	1,00194726
2,29	54,05	67,63	29.07.98	15:10:40	30,763032	30,704633	22,9	1,00190196
2,36	55,49	68,5	29.07.98	15:11:12	29,448368	29,611766	23,6	0,994482
2,34	55,93	68,88	29.07.98	15:11:42	29,053464	29,13877	23,4	0,99707242
2,29	56,88	69,54	29.07.98	15:12:12	28,21132	28,323419	22,9	0,99604218
2,34	56,3	69,01	29.07.98	15:12:41	28,723783	28,977554	23,4	0,99124247
2,34	57,38	69,89	29.07.98	15:13:11	27,773719	27,894171	23,4	0,99568183

Druck [dbar]	Trübung 1 [%]	Trübung 2 [%]	Datum	Zeit	Att. 1 [1/m]	Att. 2 [1/m]	Druck [cbar]	Att. 1 / Att. 2 (korr.)
2,34	56,77	69,43	29.07.98	15:13:41	28,308108	28,458772	23,4	0,9947059
2,39	57,56	69,83	29.07.98	15:14:11	27,617115	27,967603	23,9	0,98746807
2,29	57,27	69,84	29.07.98	15:14:41	27,869663	27,95536	22,9	0,99693451
2,34	57,92	70,24	29.07.98	15:15:12	27,305372	27,467066	23,4	0,99411316
2,39	58,26	70,37	29.07.98	15:15:41	27,012722	27,308969	23,9	0,989152
2,31	57,86	70,18	29.07.98	15:16:11	27,357194	27,540133	23,1	0,99335739
2,34	59,28	71,02	29.07.98	15:16:41	26,14491	26,52284	23,4	0,98575077
2,36	58,22	70,49	29.07.98	15:17:12	27,047062	27,163293	23,6	0,99572105
2,34	58,93	70,71	29.07.98	15:17:41	26,440994	26,896862	23,4	0,98305127
2,39	59,49	71,13	29.07.98	15:18:11	25,968098	26,390515	23,9	0,98399359
2,36	58,84	70,8	29.07.98	15:18:41	26,517415	26,788106	23,6	0,98989507
2,34	60,13	71,45	29.07.98	15:19:11	25,433065	26,00673	23,4	0,97794167
2,39	60,28	71,83	29.07.98	15:19:40	25,308491	25,553211	23,9	0,99042309
2,39	59,1	71,26	29.07.98	15:20:11	26,296963	26,234395	23,9	1,00238497
2,39	60,13	71,75	29.07.98	15:20:41	25,433065	25,648489	23,9	0,9916009
2,44	59,25	71,59	29.07.98	15:21:12	26,17022	25,839364	24,4	1,01280434
2,39	59,33	71,45	29.07.98	15:21:42	26,102755	26,00673	23,9	1,00369232
2,39	59,88	71,58	29.07.98	15:22:12	25,641381	25,851308	23,9	0,99187945
2,44	59,55	71,32	29.07.98	15:22:41	25,917695	26,162435	24,4	0,99064534
2,44	58,92	71,05	29.07.98	15:23:11	26,44948	26,486731	24,4	0,99859357
2,41	59,71	71,72	29.07.98	15:23:41	25,783534	25,684246	24,1	1,00386571
2,44	59,37	71,74	29.07.98	15:24:11	26,069057	25,660407	24,4	1,01592533
2,44	58,51	71,1	29.07.98	15:24:41	26,798625	26,426584	24,4	1,01407831
2,44	58,96	71,57	29.07.98	15:25:11	26,415547	25,863254	24,4	1,02135436
2,46	58,38	71,46	29.07.98	15:25:41	26,909841	25,994765	24,6	1,03520234
2,46	59,15	71,8	29.07.98	15:26:10	26,25468	25,588928	24,6	1,02601717
2,46	61,04	72,74	29.07.98	15:26:40	24,68204	24,476833	24,6	1,00838373
2,52	61,74	72,83	29.07.98	15:27:10	24,111908	24,37111	25,2	0,98936437
2,52	60,33	71,87	29.07.98	15:27:41	25,267035	25,505612	25,2	0,99064608
2,52	61,35	72,37	29.07.98	15:28:12	24,428751	24,912848	25,2	0,98056838
2,54	61,59	72,64	29.07.98	15:28:41	24,233533	24,594456	25,4	0,98532505
2,57	62,43	73,26	29.07.98	15:29:11	23,556213	23,867789	25,7	0,98694574
2,59	62,35	73,19	29.07.98	15:29:41	23,620326	23,949524	25,9	0,98625451
2,59	60,81	72,54	29.07.98	15:30:11	24,870797	24,71224	25,9	1,00641611
2,57	61,36	72,86	29.07.98	15:30:40	24,420601	24,335899	25,7	1,00348057
2,62	62,16	72,98	29.07.98	15:31:11	23,772924	24,195197	26,2	0,98254726
2,62	61,72	73,15	29.07.98	15:31:41	24,128108	23,996264	26,2	1,00549435
2,59	60,46	72,36	29.07.98	15:32:11	25,15941	24,924663	25,9	1,00941826
2,62	60,89	72,38	29.07.98	15:32:41	24,805061	24,901034	26,2	0,99614583
2,62	62,78	73,77	29.07.98	15:33:10	23,276682	23,274643	26,2	1,00008762
2,62	59,7	72,24	29.07.98	15:33:41	25,791908	25,066572	26,2	1,02893641
2,64	59,74	72,25	29.07.98	15:34:11	25,758419	25,054737	26,4	1,02808578
2,62	58,98	71,85	29.07.98	15:34:42	26,398589	25,529409	26,2	1,03404625
2,64	56,95	70,75	29.07.98	15:35:12	28,149825	26,848509	26,4	1,04846883
2,67	58,07	71,31	29.07.98	15:35:42	27,17605	26,174424	26,7	1,03826736
2,69	57,19	70,61	29.07.98	15:36:12	27,939556	27,017864	26,9	1,03411419
2,69	57,83	70,96	29.07.98	15:36:42	27,383126	26,595104	26,9	1,02963033
2,69	59,28	71,94	29.07.98	15:37:13	26,14491	25,422377	26,9	1,02842113
2,74	55,22	69,27	29.07.98	15:37:43	29,692249	28,656032	27,4	1,0361605
2,79	53,29	68,16	29.07.98	15:38:13	31,471074	30,037202	27,9	1,04773655
2,79	55,84	69,9	29.07.98	15:38:42	29,133986	27,881938	27,9	1,04490536
2,79	57,17	70,74	29.07.98	15:39:12	27,957045	26,860595	27,9	1,04082003
2,79	54,9	69,18	29.07.98	15:39:42	29,982842	28,767192	27,9	1,04225821
2,79	56,63	70,27	29.07.98	15:40:12	28,431565	27,430556	27,9	1,03649248
2,82	53,19	67,92	29.07.98	15:40:42	31,564989	30,33879	28,2	1,04041688
2,87	52,95	67,78	29.07.98	15:41:11	31,791106	30,515208	28,7	1,04181186
2,84	50,88	66,17	29.07.98	15:41:42	33,785013	32,570626	28,4	1,03728473
2,84	53,32	67,73	29.07.98	15:42:12	31,442935	30,578303	28,4	1,02827598
2,82	51,64	66,83	29.07.98	15:42:41	33,043681	31,722048	28,2	1,04166292
2,79	51,53	66,79	29.07.98	15:43:11	33,150301	31,773238	27,9	1,04334035
2,87	52,15	67,52	29.07.98	15:43:41	32,5523	30,843812	28,7	1,05539161
2,92	47,4	64,4	29.07.98	15:44:12	37,327398	34,888835	29,2	1,06989521
2,87	49,27	65,33	29.07.98	15:44:42	35,39274	33,662961	28,7	1,05138526
2,95	49,82	65,66	29.07.98	15:45:12	34,837684	33,232163	29,5	1,04831224
2,95	47,69	64,53	29.07.98	15:45:42	37,022423	34,716416	29,5	1,0664241
2,95	47,54	64,48	29.07.98	15:46:11	37,179936	34,78269	29,5	1,06892067
2,97	43,29	61,08	29.07.98	15:46:41	41,862426	39,414278	29,7	1,06211324
2,97	45,05	62,58	29.07.98	15:47:11	39,86986	37,33994	29,7	1,06775372
2,95	46	63,33	29.07.98	15:47:41	38,826439	36,321344	29,5	1,06897035
3	45,09	63,03	29.07.98	15:48:11	39,825485	36,727327	30	1,08435565
3,02	46,08	63,06	29.07.98	15:48:40	38,739558	36,686642	30,2	1,05595815
3,02	47,36	63,88	29.07.98	15:49:10	37,36961	35,58201	30,2	1,05023886
3,02	48,81	65,12	29.07.98	15:49:40	35,861749	33,938239	30,2	1,05667678
3,05	49,1	65,37	29.07.98	15:50:09	35,565558	33,610627	30,5	1,05816406
3,05	50,1	66,19	29.07.98	15:50:39	34,557459	32,544788	30,5	1,06184312
3,05	48,17	64,7	29.07.98	15:51:09	36,521688	34,491468	30,5	1,05886152
3,07	49,36	65,43	29.07.98	15:51:39	35,30149	33,532187	30,7	1,05276434
3,07	48,24	64,62	29.07.98	15:52:09	36,449082	34,597252	30,7	1,05352533
3,1	48,65	64,71	29.07.98	15:52:38	36,025919	34,478254	31	1,04488813
3,12	50,16	66	29.07.98	15:53:09	34,497614	32,79057	31,2	1,05205899
3,1	50,71	66,13	29.07.98	15:53:39	33,952353	32,622327	31	1,04077041
3,12	49,66	65,27	29.07.98	15:54:10	34,99852	33,741521	31,2	1,03725378

Druck [dbar]	Trübung 1 [%]	Trübung 2 [%]	Datum	Zeit	Att. 1 [1/m]	Att. 2 [1/m]	Druck [cbar]	Att. 1 / Att. 2 (korr.)
3,12	47,65	64,07	29.07.98	15:54:40	37,064378	35,328083	31,2	1,04914773
3,15	47,51	63,79	29.07.98	15:55:10	37,211499	35,702555	31,5	1,04226429
3,15	47,56	63,67	29.07.98	15:55:40	37,158906	35,863547	31,5	1,03611909
3,17	45,45	62,09	29.07.98	15:56:09	39,427868	38,012038	31,7	1,03724689
3,2	43,95	60,69	29.07.98	15:56:39	41,105878	39,961952	32	1,02862539
3,2	47,39	63,77	29.07.98	15:57:09	37,337948	35,729366	32	1,04502126
3,17	46,69	62,94	29.07.98	15:57:40	38,082009	36,849499	31,7	1,03344712
3,22	46,58	63,03	29.07.98	15:58:09	38,199946	36,727327	32,2	1,040096
3,25	44,38	61,18	29.07.98	15:58:39	40,619063	39,274412	32,5	1,03423734
3,22	42,79	59,99	29.07.98	15:59:09	42,443288	40,953842	32,2	1,03636889
3,22	43,21	60,25	29.07.98	15:59:39	41,954912	40,584081	32,2	1,03377755
3,22	44,16	61,13	29.07.98	16:00:09	40,867539	39,344316	32,2	1,0387152
3,25	44,45	61,34	29.07.98	16:00:39	40,540261	39,051101	32,5	1,03813362
3,27	44,85	61,81	29.07.98	16:01:10	40,09233	38,398479	32,7	1,04411244
3,27	42,67	59,95	29.07.98	16:01:39	42,583704	41,010871	32,7	1,03835163
3,27	42,62	59,83	29.07.98	16:02:09	42,642328	41,182185	32,7	1,0354557
3,27	43,2	60,19	29.07.98	16:02:39	41,966485	40,669269	32,7	1,03189671
3,27	43,81	60,71	29.07.98	16:03:09	41,265404	39,93378	32,7	1,0333458
3,3	43,92	60,51	29.07.98	16:03:39	41,140019	40,215912	33	1,02297865
3,32	44,26	60,93	29.07.98	16:04:09	40,754443	39,624507	33,2	1,02851609
3,32	44,75	61,41	29.07.98	16:04:38	40,203937	38,953586	33,2	1,03209848
3,3	46,78	62,86	29.07.98	16:05:09	37,985721	36,958243	33	1,02780105
3,32	46,84	62,94	29.07.98	16:05:39	37,921632	36,849499	33,2	1,02909492
3,35	47,06	62,99	29.07.98	16:06:09	37,68734	36,781604	33,5	1,0246247
3,35	48,29	63,92	29.07.98	16:06:39	36,397284	35,528489	33,5	1,02445348
3,4	48,46	64,04	29.07.98	16:07:09	36,221574	35,368126	34	1,0241304
3,4	48,76	64,44	29.07.98	16:07:39	35,912994	34,835746	34	1,03092364
3,43	48,93	64,32	29.07.98	16:08:09	35,738974	34,995112	34,3	1,02125616
3,4	48,73	64,21	29.07.98	16:08:39	35,943766	35,14146	34	1,02283078
3,4	48,67	64,08	29.07.98	16:09:09	36,005368	35,314739	34	1,0195564
3,43	48,82	64,14	29.07.98	16:09:39	35,851506	35,23472	34,3	1,01750506
3,43	49,57	64,77	29.07.98	16:10:09	35,089219	34,399014	34,3	1,02006466
3,45	48,63	64,04	29.07.98	16:10:39	36,046478	35,368126	34,5	1,01917974
3,45	47,83	63,54	29.07.98	16:11:10	36,875856	36,038298	34,5	1,0232408
3,45	47,75	63,38	29.07.98	16:11:39	36,959556	36,253867	34,5	1,01946522
3,5	48,17	63,74	29.07.98	16:12:09	36,521688	35,769598	35	1,02102595
3,5	48,6	63,98	29.07.98	16:12:39	36,077333	35,44827	35	1,01774593
3,5	48,59	64,03	29.07.98	16:13:08	36,087622	35,381479	35	1,01995799
3,53	47,83	63,52	29.07.98	16:13:38	36,875856	36,065214	35,3	1,02247713
3,43	47,65	63,09	29.07.98	16:14:09	37,064378	36,645976	34,3	1,0114174
3,43	48,02	63,65	29.07.98	16:14:38	36,67763	35,890409	34,3	1,02193403
3,48	48,42	63,9	29.07.98	16:15:08	36,262862	35,555246	34,8	1,01990188
3,5	48,72	64,07	29.07.98	16:15:38	35,954028	35,328083	35	1,01771807
3,45	48,61	64	29.07.98	16:16:07	36,067046	35,421547	34,5	1,01822333
3,45	48,2	63,64	29.07.98	16:16:37	36,490558	35,903843	34,5	1,01634131
3,45	47,56	62,96	29.07.98	16:17:07	37,158906	36,822335	34,5	1,0091404
3,4	47,61	63,19	29.07.98	16:17:37	37,106368	36,510563	34	1,01631871
3,48	47,35	63,02	29.07.98	16:18:07	37,380168	36,740893	34,8	1,01739955
3,65	46,9	62,57	29.07.98	16:18:38	37,857626	37,353604	36,5	1,01349325
3,55	47,36	62,91	29.07.98	16:19:07	37,36961	36,890262	35,5	1,01299388
3,5	46,82	62,46	29.07.98	16:19:37	37,942986	37,504048	35	1,01170376
3,55	46,19	62,06	29.07.98	16:20:07	38,620343	38,053359	35,5	1,01489971
3,5	45,25	61,13	29.07.98	16:20:37	39,648376	39,344316	35	1,00772817
3,58	45,07	61,12	29.07.98	16:21:07	39,847667	39,358304	35,8	1,01243355
3,63	44,83	60,93	29.07.98	16:21:37	40,114631	39,624507	36,3	1,01236923
3,63	44,58	60,81	29.07.98	16:22:07	40,394243	39,793063	36,3	1,01510767
3,6	44,49	60,63	29.07.98	16:22:37	40,495287	40,046521	36	1,01120611
3,53	44,16	60,43	29.07.98	16:23:06	40,867539	40,329026	35,3	1,01335299
3,55	43,38	60,02	29.07.98	16:23:36	41,758584	40,911096	35,5	1,02071537
3,6	43,46	60,01	29.07.98	16:24:06	41,666461	40,925342	36	1,01810904
3,63	43,59	60,17	29.07.98	16:24:36	41,517121	40,697683	36,3	1,02013475
3,65	43,42	59,92	29.07.98	16:25:06	41,712501	41,053667	36,5	1,01604812
3,63	42,8	59,29	29.07.98	16:25:35	42,431604	41,957375	36,3	1,01130265
3,63	43,18	59,54	29.07.98	16:26:05	41,989638	41,597616	36,3	1,00942413
3,63	42,91	59,66	29.07.98	16:26:36	42,303264	41,425469	36,3	1,02118976
3,65	42,89	59,48	29.07.98	16:27:06	42,326574	41,683821	36,5	1,01541974
3,68	43,06	59,43	29.07.98	16:27:38	42,128785	41,755724	36,8	1,00893437
3,65	43,12	59,44	29.07.98	16:28:08	42,059163	41,741338	36,5	1,00761415
3,63	43,47	59,67	29.07.98	16:28:37	41,654957	41,411139	36,3	1,00588775
3,7	43,68	59,96	29.07.98	16:29:07	41,413993	40,99661	37	1,01018091
3,68	42,67	59,32	29.07.98	16:29:37	42,583704	41,914124	36,8	1,01597506
3,63	42,85	59,23	29.07.98	16:30:06	42,373227	42,043942	36,3	1,00783192
3,73	43,41	59,73	29.07.98	16:30:36	41,724018	41,325209	37,3	1,00965049
3,68	43,87	60,14	29.07.98	16:31:06	41,196974	40,740323	36,8	1,0112088
3,65	44,01	60,42	29.07.98	16:31:36	41,037665	40,343176	36,5	1,01721454
3,68	44,34	60,4	29.07.98	16:32:05	40,664149	40,371482	36,8	1,00724934
3,73	44,83	60,81	29.07.98	16:32:36	40,114631	39,793063	37,3	1,00808103
3,73	44,37	60,34	29.07.98	16:33:06	40,630331	40,456458	37,3	1,00429777
3,73	44,83	61,06	29.07.98	16:33:36	40,114631	39,442278	37,3	1,0170465
3,73	45,43	61,17	29.07.98	16:34:05	39,449875	39,288388	37,3	1,0041103
3,7	45,22	61,23	29.07.98	16:34:36	39,681536	39,204565	37	1,01216622
3,75	45,38	61,26	29.07.98	16:35:05	39,504935	39,162684	37,5	1,00873923

Druck [dbar]	Trübung 1 [%]	Trübung 2 [%]	Datum	Zeit	Att. 1 [1/m]	Att. 2 [1/m]	Druck [cbar]	Att. 1 / Att. 2 (korr.)
3,78	45,21	61,07	29.07.98	16:35:36	39,692594	39,428277	37,8	1,00670375
3,7	45,41	61,38	29.07.98	16:36:06	39,471892	38,995365	37	1,0122201
3,6	45,25	61,04	29.07.98	16:36:36	39,648376	39,470288	36	1,00451194
3,73	45,19	61	29.07.98	16:37:06	39,714718	39,526336	37,3	1,004766
3,81	45,28	61,07	29.07.98	16:37:35	39,615238	39,428277	38,1	1,00474179
3,7	45,86	61,65	29.07.98	16:38:06	38,978845	38,62009	37	1,00928935
3,75	45,83	61,73	29.07.98	16:38:36	39,011564	38,509213	37,5	1,01304497
3,81	46,03	61,68	29.07.98	16:39:05	38,793841	38,578494	38,1	1,00558206
3,75	46,38	62,09	29.07.98	16:39:35	38,415093	38,012038	37,5	1,01060334
3,73	46,53	62,14	29.07.98	16:40:05	38,253646	37,943214	37,3	1,00818149
3,86	46,49	62,03	29.07.98	16:40:35	38,296648	38,0947	38,6	1,0053012
3,78	46,46	62,12	29.07.98	16:41:05	38,328923	37,970737	37,8	1,00943321
3,7	46,46	62,05	29.07.98	16:41:35	38,328923	38,067137	37	1,00687695
3,81	46,46	61,97	29.07.98	16:42:05	38,328923	38,177442	38,1	1,00396781
3,81	46,7	62,21	29.07.98	16:42:35	38,071301	37,846954	38,1	1,00592776
3,78	46,61	62,02	29.07.98	16:43:04	38,167754	38,108485	37,8	1,00155527
3,83	46,63	61,98	29.07.98	16:43:34	38,146304	38,163646	38,3	0,99954558
3,81	46,88	62,49	29.07.98	16:44:04	37,878952	37,462991	38,1	1,01110324
3,81	46,97	62,52	29.07.98	16:44:34	37,783054	37,421955	38,1	1,00964941
3,86	47,06	62,65	29.07.98	16:45:04	37,68734	37,244356	38,6	1,01189399
3,83	47,04	62,54	29.07.98	16:45:33	37,708594	37,394608	38,3	1,00839657
3,83	47,15	62,65	29.07.98	16:46:03	37,591809	37,244356	38,3	1,009329
3,81	46,55	62,2	29.07.98	16:46:33	38,232159	37,860698	38,1	1,00981125
3,81	46,61	62,06	29.07.98	16:47:03	38,167754	38,053359	38,1	1,00300617
3,86	47,01	62,48	29.07.98	16:47:33	37,740492	37,476675	38,6	1,00703951
3,83	47,52	62,87	29.07.98	16:48:03	37,200976	36,944643	38,3	1,0069383
3,83	47,33	62,75	29.07.98	16:48:33	37,401292	37,107992	38,3	1,00790395
3,86	47,13	62,77	29.07.98	16:49:02	37,613022	37,080746	38,6	1,01435452
3,81	46,95	62,54	29.07.98	16:49:32	37,804349	37,394608	38,1	1,01095723
3,83	46,77	62,33	29.07.98	16:50:02	37,996411	37,682187	38,3	1,00833878
3,88	47,05	62,64	29.07.98	16:50:32	37,697966	37,258004	38,8	1,01180851
3,86	47,17	62,72	29.07.98	16:51:03	37,570604	37,148879	38,6	1,01135231
3,83	46,76	62,25	29.07.98	16:51:33	38,007102	37,791996	38,3	1,00569185
3,88	46,74	62,23	29.07.98	16:52:03	38,028493	37,81947	38,8	1,00552685
3,88	47,04	62,51	29.07.98	16:52:33	37,708594	37,435631	38,8	1,00729152
3,86	47,48	62,74	29.07.98	16:53:02	37,243081	37,121619	38,6	1,00327199
3,88	47,35	62,63	29.07.98	16:53:32	37,380168	37,271655	38,8	1,00291142
3,91	47,71	62,93	29.07.98	16:54:03	37,001458	36,863085	39,1	1,00375372
3,88	47,53	62,8	29.07.98	16:54:33	37,190455	37,039892	38,8	1,00406488
3,91	47,69	62,7	29.07.98	16:55:03	37,022423	37,176147	39,1	0,99586497
3,91	47,48	62,52	29.07.98	16:55:33	37,243081	37,421955	39,1	0,99522008
3,88	47,76	62,62	29.07.98	16:56:02	36,949086	37,285308	38,8	0,99098246
3,93	47,35	62,57	29.07.98	16:56:32	37,380168	37,353604	39,3	1,00071116
3,91	47,76	62,94	29.07.98	16:57:02	36,949086	36,849499	39,1	1,00270252
3,91	47,96	62,86	29.07.98	16:57:32	36,740143	36,958243	39,1	0,99409873
3,93	47,75	62,88	29.07.98	16:58:02	36,959556	36,931044	39,3	1,00077203
3,91	47,64	62,88	29.07.98	16:58:32	37,074872	36,931044	39,1	1,0038945
3,88	48,36	63,36	29.07.98	16:59:03	36,324858	36,280851	38,8	1,00121295
3,93	48,33	63,53	29.07.98	16:59:33	36,355885	36,051755	39,3	1,00843593
3,93	48,65	63,72	29.07.98	17:00:03	36,025919	35,79643	39,3	1,00641093
3,93	48,38	63,58	29.07.98	17:00:33	36,304184	35,98449	39,3	1,00888421
3,93	48,13	63,36	29.07.98	17:01:04	36,563225	36,280851	39,3	1,00778301
3,96	48,57	63,57	29.07.98	17:01:34	36,108206	35,997939	39,6	1,00306316
3,96	48,73	63,66	29.07.98	17:02:04	35,943766	35,876977	39,6	1,00186163
3,96	48,84	63,83	29.07.98	17:02:34	35,831027	35,648959	39,6	1,00510725
3,91	48,82	63,87	29.07.98	17:03:05	35,851506	35,595396	39,1	1,00719504
3,98	48,76	63,66	29.07.98	17:03:35	35,912994	35,876977	39,8	1,00100391
3,98	49,25	64,37	29.07.98	17:04:05	35,413041	34,928674	39,8	1,01386732
3,93	48,85	63,86	29.07.98	17:04:34	35,82079	35,608783	39,3	1,00595378
3,96	48,52	63,58	29.07.98	17:05:04	36,159705	35,98449	39,6	1,00486918
4,03	48,96	63,99	29.07.98	17:05:34	35,708327	35,434908	40,3	1,00771611
3,91	49,18	64,07	29.07.98	17:06:03	35,484157	35,328083	39,1	1,00441787
3,98	49,36	64,14	29.07.98	17:06:34	35,30149	35,23472	39,8	1,00189501
4,06	49,38	64,32	29.07.98	17:07:03	35,281235	34,995112	40,6	1,00817607
3,98	49,8	64,64	29.07.98	17:07:33	34,85776	34,570794	39,8	1,00830083
3,98	50,54	65,26	29.07.98	17:08:03	34,120254	33,754622	39,8	1,01083208
4,06	51,14	65,55	29.07.98	17:08:33	33,530161	33,375521	40,6	1,00463332
3,98	51,38	65,83	29.07.98	17:09:03	33,29606	33,011082	39,8	1,00863279
4,03	51,58	66,01	29.07.98	17:09:33	33,101809	32,777617	40,3	1,00989066
4,01	52,02	66,2	29.07.98	17:10:04	32,677096	32,531871	40,1	1,00446408
4,03	52,52	66,81	29.07.98	17:10:33	32,198807	31,747639	40,3	1,01421106
4,03	52,77	66,86	29.07.98	17:11:03	31,961367	31,683676	40,3	1,00876449
4,03	52,54	66,64	29.07.98	17:11:33	32,17977	31,965474	40,3	1,006704
4,03	52,37	66,6	29.07.98	17:12:03	32,341814	32,01681	40,3	1,01015105
4,03	52,21	66,33	29.07.98	17:12:33	32,494807	32,364136	40,3	1,00403753
4,03	51,54	66,13	29.07.98	17:13:03	33,140599	32,622327	40,3	1,01588703
4,06	51,87	66,13	29.07.98	17:13:33	32,82148	32,622327	40,6	1,0061048
4,06	51,94	66,25	29.07.98	17:14:04	32,754049	32,467319	40,6	1,00883135
4,03	51,53	65,81	29.07.98	17:14:34	33,150301	33,037062	40,3	1,00342765
4,08	51,47	65,85	29.07.98	17:15:05	33,208554	32,98511	40,8	1,00677408
4,06	51,33	65,86	29.07.98	17:15:34	33,34474	32,972127	40,6	1,01130087
4,08	51,5	65,95	29.07.98	17:16:04	33,179419	32,855368	40,8	1,00986296

Druck [dbar]	Trübung 1 [%]	Trübung 2 [%]	Datum	Zeit	Att. 1 [1/m]	Att. 2 [1/m]	Druck [cbar]	Att. 1 / Att. 2 (korr.)
4,08	51,32	65,82	29.07.98	17:16:34	33,354482	33,024071	40,8	1,01000517
4,08	51,17	65,48	29.07.98	17:17:04	33,500838	33,466875	40,8	1,00101484
4,08	51,4	65,77	29.07.98	17:17:35	33,276601	33,089045	40,8	1,0056682
4,08	51,23	65,66	29.07.98	17:18:05	33,442244	33,232163	40,8	1,00632162
4,08	51,05	65,51	29.07.98	17:18:34	33,618232	33,427711	40,8	1,00569949
4,08	50,86	65,46	29.07.98	17:19:04	33,804671	33,492993	40,8	1,00930576
4,08	50,49	65,04	29.07.98	17:19:34	34,169744	34,04334	40,8	1,00371304
4,11	50,71	65,29	29.07.98	17:20:04	33,952353	33,715326	41,1	1,00703023
4,11	50,58	65,09	29.07.98	17:20:34	34,080697	33,977637	41,1	1,00303319
4,11	50,57	65,15	29.07.98	17:21:04	34,090584	33,898859	41,1	1,00565578
4,11	49,78	64,3	29.07.98	17:21:34	34,877844	35,021702	41,1	0,99589232
4,11	49,25	64,09	29.07.98	17:22:05	35,413041	35,301397	41,1	1,00316258
4,13	49,03	63,83	29.07.98	17:22:34	35,636892	35,648959	41,3	0,9996615
4,13	49,07	64,01	29.07.98	17:23:04	35,596117	35,408189	41,3	1,00530747
4,13	48,92	63,77	29.07.98	17:23:34	35,749194	35,729366	41,3	1,00055493
4,13	49,12	63,79	29.07.98	17:24:04	35,545195	35,702555	41,3	0,99559246
4,13	49,04	64,1	29.07.98	17:24:33	35,626695	35,288058	41,3	1,00959636
4,13	49	63,79	29.07.98	17:25:03	35,667494	35,702555	41,3	0,99901797
4,13	49,07	63,77	29.07.98	17:25:33	35,596117	35,729366	41,3	0,99627059
4,16	49,05	63,87	29.07.98	17:26:03	35,6165	35,595396	41,6	1,00059289
4,16	49,28	63,92	29.07.98	17:26:32	35,382593	35,528489	41,6	0,99589355
4,16	49,2	63,74	29.07.98	17:27:02	35,463828	35,769598	41,6	0,99145167
4,16	49,08	63,6	29.07.98	17:27:33	35,585928	35,957599	41,6	0,98966363
4,16	48,97	63,66	29.07.98	17:28:03	35,698116	35,876977	41,6	0,99501461
4,18	48,62	63,46	29.07.98	17:28:33	36,056761	36,146014	41,8	0,99753076
4,18	48,73	63,56	29.07.98	17:29:03	35,943766	36,01139	41,8	0,99812217
4,16	48,83	63,58	29.07.98	17:29:33	35,841265	35,98449	41,6	0,99601982
4,18	48,72	63,5	29.07.98	17:30:03	35,954028	36,092139	41,8	0,99617338
4,18	48,17	63,16	29.07.98	17:30:33	36,521688	36,551164	41,8	0,99919357
4,18	47,98	63,16	29.07.98	17:31:03	36,719296	36,551164	41,8	1,00459991
4,18	48,08	62,89	29.07.98	17:31:34	36,615195	36,917448	41,8	0,99181273
4,18	47,83	62,75	29.07.98	17:32:04	36,875856	37,107992	41,8	0,99374431
4,21	48,33	62,87	29.07.98	17:32:34	36,355885	36,944643	42,1	0,98406379
4,21	47,98	62,91	29.07.98	17:33:03	36,719296	36,890262	42,1	0,99536556
4,21	48	62,89	29.07.98	17:33:34	36,698459	36,917448	42,1	0,99406814
4,21	47,77	62,71	29.07.98	17:34:04	36,938618	37,162512	42,1	0,99397527
4,21	47,77	62,8	29.07.98	17:34:34	36,938618	37,039892	42,1	0,99726581
4,24	48,05	62,7	29.07.98	17:35:03	36,646403	37,176147	42,4	0,98575042
4,21	48,05	62,97	29.07.98	17:35:33	36,646403	36,808756	42,1	0,99558928
4,24	47,94	62,98	29.07.98	17:36:03	36,760998	36,795179	42,4	0,99907104
4,24	48,18	63,18	29.07.98	17:36:33	36,511309	36,524094	42,4	0,99964996
4,24	47,71	62,92	29.07.98	17:37:03	37,001458	36,876672	42,4	1,00338388
4,24	48,28	63,01	29.07.98	17:37:33	36,407639	36,754461	42,4	0,99056381
4,24	48,26	63,13	29.07.98	17:38:03	36,428356	36,591785	42,4	0,99553373
4,24	48,09	62,93	29.07.98	17:38:33	36,604797	36,863085	42,4	0,99299331
4,26	48,02	63,14	29.07.98	17:39:03	36,67763	36,578243	42,6	1,00271711
4,26	47,67	63,08	29.07.98	17:39:32	37,043396	36,659529	42,6	1,01047113
4,26	48,28	63,18	29.07.98	17:40:03	36,407639	36,524094	42,6	0,99681156
4,29	48	62,96	29.07.98	17:40:33	36,698459	36,822335	42,9	0,99663585
4,26	48,07	62,9	29.07.98	17:41:03	36,625595	36,903854	42,6	0,9924599
4,26	48,32	63,05	29.07.98	17:41:33	36,366232	36,700202	42,6	0,99090005
4,29	48,25	63,02	29.07.98	17:42:03	36,438718	36,740893	42,9	0,9917755
4,29	48,05	62,88	29.07.98	17:42:32	36,646403	36,931044	42,9	0,99229262
4,29	48,21	63,06	29.07.98	17:43:02	36,480186	36,686642	42,9	0,99437244
4,29	48,18	62,82	29.07.98	17:43:32	36,511309	37,012667	42,9	0,98645443
4,29	48,4	63,2	29.07.98	17:44:02	36,283519	36,497033	42,9	0,99414981
4,31	48,15	63,19	29.07.98	17:44:32	36,542452	36,510563	43,1	1,00087344
4,31	48,29	63,37	29.07.98	17:45:02	36,397284	36,267358	43,1	1,00358247
4,31	48,25	63,42	29.07.98	17:45:32	36,438718	36,199923	43,1	1,00659655
4,31	48,18	63,08	29.07.98	17:46:02	36,511309	36,659529	43,1	0,99595685
4,31	48,3	63,15	29.07.98	17:46:32	36,386931	36,564702	43,1	0,99513818
4,31	48,29	63,11	29.07.98	17:47:02	36,397284	36,618876	43,1	0,9939487
4,34	48,25	63,33	29.07.98	17:47:32	36,438718	36,321344	43,4	1,00323155
4,34	48,41	63,27	29.07.98	17:48:02	36,273189	36,402386	43,4	0,99645086
4,34	48,59	63,53	29.07.98	17:48:32	36,087622	36,051755	43,4	1,00099488
4,34	48,71	63,79	29.07.98	17:49:02	35,964292	35,702555	43,4	1,00733103
4,34	48,8	63,68	29.07.98	17:49:32	35,871994	35,85012	43,4	1,00061015
4,34	49,01	63,75	29.07.98	17:50:03	35,657291	35,756186	43,4	0,9972342
4,34	48,76	62,9	29.07.98	17:50:33	35,912994	36,903854	43,4	0,97315023
4,34	48,77	63,91	29.07.98	17:51:03	35,902741	35,541866	43,4	1,01015351
4,36	48,58	63,67	29.07.98	17:51:33	36,097913	35,863547	43,6	1,00653494
4,36	48,99	63,92	29.07.98	17:52:02	35,6777	35,528489	43,6	1,00419974
4,36	48,78	63,74	29.07.98	17:52:32	35,89249	35,769598	43,6	1,00343563
4,36	48,88	63,73	29.07.98	17:53:02	35,790094	35,783013	43,6	1,00019786
4,36	49,21	64,12	29.07.98	17:53:32	35,453667	35,261385	43,6	1,00545304
4,36	49,18	63,99	29.07.98	17:54:02	35,484157	35,434908	43,6	1,00138987
4,39	49,64	64,2	29.07.98	17:54:32	35,018661	35,154776	43,9	0,99612812
4,36	50,09	64,87	29.07.98	17:55:03	34,56744	34,267111	43,6	1,00876436
4,39	50,44	64,89	29.07.98	17:55:32	34,219284	34,240754	43,9	0,99937296
4,39	50,7	65,05	29.07.98	17:56:02	33,962214	34,030195	43,9	0,99800232
4,39	50,72	65,11	29.07.98	17:56:32	33,942494	33,951369	43,9	0,99973858
4,39	50,93	65,05	29.07.98	17:57:01	33,735902	34,030195	43,9	0,991352

Druck [dbar]	Trübung 1 [%]	Trübung 2 [%]	Datum	Zeit	Att. 1 [1/m]	Att. 2 [1/m]	Druck [cbar]	Att. 1 / Att. 2 (korr.)
4,41	50,83	64,99	29.07.98	17:57:31	33,834173	34,109094	44,1	0,99193994
4,39	50,71	64,92	29.07.98	17:58:01	33,952353	34,201235	43,9	0,99272301
4,41	50,76	64,97	29.07.98	17:58:31	33,903077	34,13541	44,1	0,99319379
4,41	50,95	65,18	29.07.98	17:59:02	33,716271	33,859497	44,1	0,99576999
4,41	50,64	64,9	29.07.98	17:59:31	34,02142	34,227579	44,1	0,99397683
4,41	51,03	65,14	29.07.98	18:00:01	33,637825	33,911984	44,1	0,99191557
4,41	51,09	65,06	29.07.98	18:00:32	33,57907	34,017053	44,1	0,98712462
4,41	50,78	64,88	29.07.98	18:01:02	33,88338	34,253931	44,1	0,98918224
4,44	50,95	64,98	29.07.98	18:01:32	33,716271	34,122251	44,4	0,9881022
4,44	51,05	65,2	29.07.98	18:02:02	33,618232	33,833266	44,4	0,9936443
4,44	50,91	64,96	29.07.98	18:02:32	33,755541	34,148571	44,4	0,98849059
4,44	50,85	64,77	29.07.98	18:03:02	33,814503	34,399014	44,4	0,98300791
4,44	51,06	64,98	29.07.98	18:03:32	33,608439	34,122251	44,4	0,98494201
4,44	51,3	65,3	29.07.98	18:04:01	33,373972	33,702232	44,4	0,99025999
4,44	51,36	65,36	29.07.98	18:04:32	33,315526	33,623707	44,4	0,99083441
4,44	51,28	65,19	29.07.98	18:05:01	33,393469	33,846381	44,4	0,98661859
4,46	51,44	65,27	29.07.98	18:05:31	33,237705	33,741521	44,6	0,98506837
4,46	51,3	65,24	29.07.98	18:06:01	33,373972	33,780828	44,6	0,98795599
4,46	51,35	65,26	29.07.98	18:06:31	33,325262	33,754622	44,6	0,98727999
4,46	50,93	64,79	29.07.98	18:07:00	33,735902	34,372617	44,6	0,9814761
4,46	51,69	65,2	29.07.98	18:07:31	32,995292	33,833266	44,6	0,97523225
4,49	51,74	65,2	29.07.98	18:08:01	32,94695	33,833266	44,9	0,97380342
4,49	51,59	65,07	29.07.98	18:08:31	33,092117	34,003912	44,9	0,97318557
4,49	52,05	65,4	29.07.98	18:09:02	32,64827	33,571398	44,9	0,97250254
4,49	52,17	65,5	29.07.98	18:09:32	32,533128	33,440764	44,9	0,97285842
4,51	51,97	65,29	29.07.98	18:10:03	32,725178	33,715326	45,1	0,9706321
4,49	51,95	65,33	29.07.98	18:10:33	32,744423	33,662961	44,9	0,97271371
4,49	52,27	65,38	29.07.98	18:11:03	32,43738	33,597549	44,9	0,96546864
4,51	51,94	65,21	29.07.98	18:11:33	32,754049	33,820154	45,1	0,96847723
4,51	51,81	64,69	29.07.98	18:12:03	32,87935	34,504684	45,1	0,95289527
4,51	52,02	65,06	29.07.98	18:12:34	32,677096	34,017053	45,1	0,96060928
4,51	52,3	65,38	29.07.98	18:13:04	32,408691	33,597549	45,1	0,96461474
4,51	52,83	66,01	29.07.98	18:13:34	31,904549	32,777617	45,1	0,97336389
4,51	53,76	66,73	29.07.98	18:14:04	31,032024	31,85008	45,1	0,97431542
4,56	55	67,78	29.07.98	18:14:35	29,89185	30,515208	45,6	0,97957221
4,51	54,59	67,35	29.07.98	18:15:06	30,265974	31,059353	45,1	0,97445603
4,54	53,71	66,62	29.07.98	18:15:36	31,078549	31,991138	45,4	0,97147371
4,54	54,26	67,01	29.07.98	18:16:05	30,569144	31,492072	45,4	0,97069333
4,54	54,48	67,23	29.07.98	18:16:35	30,366826	31,211827	45,4	0,9729269
4,56	54,08	67,04	29.07.98	18:17:05	30,735288	31,453802	45,6	0,97715651
4,54	54,94	67,8	29.07.98	18:17:35	29,946425	30,489983	45,4	0,98217257
4,56	54,97	67,96	29.07.98	18:18:05	29,91913	30,288451	45,6	0,98780655
4,56	54,65	67,64	29.07.98	18:18:35	30,211049	30,691992	45,6	0,98433002
4,56	55,18	67,74	29.07.98	18:19:05	29,728481	30,56568	45,6	0,97260982
4,56	55,24	68,18	29.07.98	18:19:35	29,674143	30,012118	45,6	0,98873872
4,59	54,9	67,78	29.07.98	18:20:04	29,982842	30,515208	45,9	0,98255407
4,59	55,03	68,07	29.07.98	18:20:35	29,864585	30,150173	45,9	0,99052782
4,59	54,88	68,08	29.07.98	18:21:05	30,00106	30,137613	45,9	0,99546902
4,59	54,18	67,4	29.07.98	18:21:35	30,642917	30,995902	45,9	0,9886119
4,59	53,3	66,87	29.07.98	18:22:04	31,461693	31,670889	45,9	0,9933947
4,59	53,2	66,74	29.07.98	18:22:35	31,555589	31,837268	45,9	0,99115254
4,59	52,93	66,73	29.07.98	18:23:05	31,809995	31,85008	45,9	0,99874144
4,61	52,68	66,56	29.07.98	18:23:34	32,046715	32,068176	46,1	0,99933077
4,59	51,73	65,77	29.07.98	18:24:05	32,956615	33,089045	45,9	0,99599776
4,61	53,34	66,98	29.07.98	18:24:35	31,424183	31,530358	46,1	0,99663262
4,64	52,55	66,27	29.07.98	18:25:05	32,170254	32,441511	46,4	0,99163859
4,59	52,37	66,17	29.07.98	18:25:36	32,341814	32,570626	45,9	0,99297488
4,64	52,55	66,28	29.07.98	18:26:05	32,170254	32,42861	46,4	0,99203308
4,64	52,31	66,15	29.07.98	18:26:36	32,399131	32,596473	46,4	0,99394593
4,64	51,91	65,67	29.07.98	18:27:07	32,782937	33,219143	46,4	0,98686884
4,67	51,83	65,83	29.07.98	18:27:37	32,860053	33,011082	46,7	0,9954249
4,64	51,39	65,22	29.07.98	18:28:07	33,286329	33,807043	46,4	0,98459747
4,64	50,92	64,74	29.07.98	18:28:37	33,745721	34,438625	46,4	0,97988002
4,64	50,48	64,56	29.07.98	18:29:06	34,179648	34,676676	46,4	0,98566679
4,67	50,54	64,49	29.07.98	18:29:36	34,120254	34,769431	46,7	0,98132909
4,67	50,74	64,76	29.07.98	18:30:06	33,922782	34,412216	46,7	0,98577731
4,67	50,63	64,59	29.07.98	18:30:36	34,031295	34,636955	46,7	0,98251405
4,67	50,74	64,56	29.07.98	18:31:07	33,922782	34,676676	46,7	0,97825931
4,67	50,76	64,39	29.07.98	18:31:36	33,903077	34,902113	46,7	0,97137607
4,67	50,56	64,64	29.07.98	18:32:06	34,100472	34,570794	46,7	0,98639539
4,69	50,77	64,59	29.07.98	18:32:36	33,893228	34,636955	46,9	0,97852793
4,69	50,55	64,3	29.07.98	18:33:05	34,110362	35,021702	46,9	0,97397784
4,69	51,24	64,91	29.07.98	18:33:35	33,432485	34,214406	46,9	0,97714645
4,69	50,87	64,87	29.07.98	18:34:05	33,794841	34,267111	46,9	0,986218
4,69	50,75	64,49	29.07.98	18:34:35	33,912928	34,769431	46,9	0,97536621
4,69	51,15	64,96	29.07.98	18:35:04	33,520385	34,148571	46,9	0,98160432
4,69	51,08	64,77	29.07.98	18:35:35	33,588858	34,399014	46,9	0,97644826
4,72	50,88	64,63	29.07.98	18:36:04	33,785013	34,584022	47,2	0,97689659
4,72	51,13	64,59	29.07.98	18:36:34	33,539939	34,636955	47,2	0,96832816
4,72	51,11	64,74	29.07.98	18:37:04	33,559501	34,438625	47,2	0,97447272
4,72	50,81	64,29	29.07.98	18:37:35	33,85385	35,035001	47,2	0,96628656
4,72	50,73	64,64	29.07.98	18:38:05	33,932637	34,570794	47,2	0,98154057

Druck [dbar]	Trübung 1 [%]	Trübung 2 [%]	Datum	Zeit	Att. 1 [1/m]	Att. 2 [1/m]	Druck [cbar]	Att. 1 / Att. 2 (korr.)
4,74	50,91	64,66	29.07.98	18:38:35	33,755541	34,544344	47,4	0,9771655
4,72	51,22	64,78	29.07.98	18:39:06	33,452005	34,385815	47,2	0,97284318
4,74	51,28	64,41	29.07.98	18:41:45	33,393469	34,87556	47,4	0,95750344
4,77	51,29	64,61	29.07.98	18:42:16	33,383719	34,610485	47,7	0,9645551
4,77	51,32	64,9	29.07.98	18:42:46	33,354482	34,227579	47,7	0,97449143
4,77	51,6	64,99	29.07.98	18:43:16	33,082426	34,109094	47,7	0,96990045
4,77	51,76	65,14	29.07.98	18:43:45	32,927627	33,911984	47,7	0,97097319
4,79	51,52	64,89	29.07.98	18:44:15	33,160005	34,240754	47,9	0,96843676
4,79	51,6	64,47	29.07.98	18:44:53	33,082426	34,795951	47,9	0,95075504
4,79	51,25	64,92	29.07.98	18:45:23	33,422728	34,201235	47,9	0,97723747
4,79	50,49	64,17	29.07.98	18:45:52	34,169744	35,194739	47,9	0,97087648
4,79	49,4	63,19	29.07.98	18:46:22	35,260988	36,510563	47,9	0,96577498
4,79	49,29	63,23	29.07.98	18:46:52	35,372448	36,456457	47,9	0,97026565
4,79	49,65	63,38	29.07.98	18:47:22	35,00859	36,253867	47,9	0,9656512
4,82	49,51	63,38	29.07.98	18:47:52	35,149776	36,253867	48,2	0,96954557
4,82	49,84	63,58	29.07.98	18:48:23	34,817616	35,98449	48,2	0,96757285
4,82	50,15	63,72	29.07.98	18:48:53	34,507584	35,79643	48,2	0,9639951
4,82	50,16	63,75	29.07.98	18:49:23	34,497614	35,756186	48,2	0,9648013
4,84	50,11	63,78	29.07.98	18:49:53	34,54748	35,71596	48,4	0,96728409
4,84	49,94	63,57	29.07.98	18:50:23	34,717395	35,997939	48,4	0,9644273
4,84	50,59	64,04	29.07.98	18:50:53	34,070813	35,368126	48,4	0,9633197
4,84	50,39	64,03	29.07.98	18:51:23	34,268872	35,381479	48,4	0,96855399
4,84	50,95	64,28	29.07.98	18:51:52	33,716271	35,048301	48,4	0,96199447
4,84	51,08	64,4	29.07.98	18:52:23	33,588858	34,888835	48,4	0,96273944
4,84	51,41	64,6	29.07.98	18:52:53	33,266874	34,623719	48,4	0,9608117
4,84	51,42	64,97	29.07.98	18:53:22	33,257149	34,13541	48,4	0,97427127
4,87	51,53	64,88	29.07.98	18:53:52	33,150301	34,253931	48,7	0,96778092
4,87	51,86	64,88	29.07.98	18:54:22	32,83112	34,253931	48,7	0,95846284
4,87	51,07	64,43	29.07.98	18:54:52	33,598647	34,849015	48,7	0,96412042
4,87	50,93	64,48	29.07.98	18:55:21	33,735902	34,78269	48,7	0,96990492
4,87	51,15	64,45	29.07.98	18:55:51	33,520385	34,822479	48,7	0,96260765
4,87	51,04	64,35	29.07.98	18:56:21	33,628027	34,955243	48,7	0,962031
4,87	51,18	64,41	29.07.98	18:56:52	33,491068	34,87556	48,7	0,96030194
4,89	50,71	64,34	29.07.98	18:57:22	33,952353	34,968531	48,9	0,97094022
4,89	51,29	64,46	29.07.98	18:57:52	33,383719	34,809214	48,9	0,95904835
4,89	50,88	64,18	29.07.98	18:58:21	33,785013	35,181416	48,9	0,96030851
4,89	50,8	64,19	29.07.98	18:58:52	33,863692	35,168095	48,9	0,96290946
4,92	51,12	64,2	29.07.98	18:59:21	33,549719	35,154776	49,2	0,95434311
4,92	51,03	64,29	29.07.98	18:59:51	33,637825	35,035001	49,2	0,96012057
4,92	51,16	64,19	29.07.98	19:00:21	33,51061	35,168095	49,2	0,95286965
4,92	51,28	64,71	29.07.98	19:00:51	33,393469	34,478254	49,2	0,96853711
4,92	51,57	64,65	29.07.98	19:01:21	33,111504	34,557568	49,2	0,95815493
4,92	51,7	64,77	29.07.98	19:01:51	32,98562	34,399014	49,2	0,95891179
4,92	51,79	64,61	29.07.98	19:02:20	32,898655	34,610485	49,2	0,95054015
4,94	51,09	64,52	29.07.98	19:02:50	33,57907	34,729667	49,4	0,96686992
4,92	51,2	64,5	29.07.98	19:03:20	33,471533	34,756174	49,2	0,96303846
4,94	51,05	64,58	29.07.98	19:03:50	33,618232	34,650193	49,4	0,97021773
4,94	51,45	64,48	29.07.98	19:04:20	33,227986	34,78269	49,4	0,95530237
4,94	51,18	64,51	29.07.98	19:04:50	33,491068	34,742919	49,4	0,96396815
4,94	50,8	64,73	29.07.98	19:05:19	33,863692	34,451833	49,4	0,98292859
4,94	50,9	64,32	29.07.98	19:05:49	33,765363	34,995112	49,4	0,9648594
4,94	51,53	64,83	29.07.98	19:06:19	33,150301	34,319848	49,4	0,96592215
4,97	52,11	64,84	29.07.98	19:06:48	32,590666	34,30666	49,7	0,94998072
4,97	51,65	64,51	29.07.98	19:07:18	33,034	34,742919	49,7	0,95081242
4,97	50,88	64,19	29.07.98	19:07:48	33,785013	35,168095	49,7	0,96067226
4,94	51,08	64,25	29.07.98	19:08:18	33,588858	35,088214	49,4	0,95726896
4,97	50,83	63,98	29.07.98	19:08:48	33,834173	35,44827	49,7	0,95446611
4,99	50,54	64,18	29.07.98	19:09:18	34,120254	35,181416	49,9	0,96983743
4,97	49,9	63,61	29.07.98	19:09:48	34,757459	35,944157	49,7	0,96698496
4,97	49,45	62,67	29.07.98	19:10:17	35,210406	37,217066	49,7	0,94608227
4,99	48,82	62,55	29.07.98	19:10:47	35,851506	37,380938	49,9	0,95908525
4,99	48,57	62,64	29.07.98	19:11:17	36,108206	37,258004	49,9	0,96913957
4,99	49,61	62,67	29.07.98	19:11:47	35,048888	37,217066	49,9	0,94174237
4,99	49,26	62,37	29.07.98	19:12:16	35,40289	37,627336	49,9	0,94088219
4,99	48,55	62,23	29.07.98	19:12:46	36,1288	37,81947	49,9	0,95529628
4,99	47,73	61,74	29.07.98	19:13:16	36,980503	38,495363	49,9	0,96064823
4,99	47,99	61,98	29.07.98	19:13:46	36,708877	38,163646	49,9	0,96188075
4,99	48,64	62,39	29.07.98	19:14:15	36,036197	37,599923	49,9	0,95841147
5,02	48,78	62,92	29.07.98	19:14:45	35,89249	36,876672	50,2	0,97331151
5,02	48,65	62,7	29.07.98	19:15:15	36,025919	37,176147	50,2	0,96906005
5,02	49,05	62,82	29.07.98	19:15:45	35,6165	37,012667	50,2	0,96227867
5,02	49,14	62,78	29.07.98	19:16:15	35,524841	37,067126	50,2	0,95839211
5,02	49,4	63,26	29.07.98	19:16:44	35,260988	36,415901	50,2	0,96828548
5,02	48,93	63,13	29.07.98	19:17:14	35,738974	36,591785	50,2	0,97669392
5,02	48,87	62,93	29.07.98	19:17:45	35,800324	36,863085	50,2	0,97117005
5,02	48,05	62,45	29.07.98	19:18:14	36,646403	37,517738	50,2	0,97677538
5,04	47,98	62,54	29.07.98	19:18:44	36,719296	37,394608	50,4	0,98194094
5,04	49,81	62,61	29.07.98	19:19:14	34,847721	37,298963	50,4	0,93428124
5,04	49,66	63,01	29.07.98	19:19:44	34,99852	36,754461	50,4	0,95222509
5,04	50,71	63,32	29.07.98	19:20:14	33,952353	36,334845	50,4	0,93442954
5,04	49,64	63,55	29.07.98	19:20:44	35,018661	36,024843	50,4	0,97206979
5,04	50,36	63,56	29.07.98	19:21:14	34,298649	36,01139	50,4	0,95243891

Druck [dbar]	Trübung 1 [%]	Trübung 2 [%]	Datum	Zeit	Att. 1 [1/m]	Att. 2 [1/m]	Druck [cbar]	Att. 1 / Att. 2 (korr.)
5,04	49,7	63,44	29.07.98	19:21:43	34,958263	36,172965	50,4	0,96641962
5,04	49,74	63,51	29.07.98	19:22:13	34,918037	36,078675	50,4	0,96783036
5,02	50,15	63,6	29.07.98	19:22:43	34,507584	35,957599	50,2	0,95967429
5,02	49,64	63,6	29.07.98	19:23:13	35,018661	35,957599	50,2	0,97388764
5,1	50,22	63,64	29.07.98	19:23:43	34,437842	35,903843	51	0,95916869
5,07	50,39	63,94	29.07.98	19:24:14	34,268872	35,501741	50,7	0,965273
5,07	50,34	63,71	29.07.98	19:24:43	34,31851	35,80985	50,7	0,95835392
5,1	49,62	63,61	29.07.98	19:27:23	35,03881	35,944157	51	0,97481242
5,1	50,46	64,33	29.07.98	19:27:53	34,199462	34,981821	51	0,97763528
5,1	50,73	63,97	29.07.98	19:28:23	33,932637	35,461635	51	0,95688303
5,1	49,48	63,26	29.07.98	19:28:53	35,180082	36,415901	51	0,96606376
5,12	50,48	63,86	29.07.98	19:29:24	34,179648	35,608783	51,2	0,95986566
5,12	51,38	64,56	29.07.98	19:30:15	33,29606	34,676676	51,2	0,96018602
5,1	51,57	64,46	29.07.98	19:30:45	33,111504	34,809214	51	0,95122814
5,12	51,21	64,68	29.07.98	19:31:15	33,461768	34,517902	51,2	0,9694033
5,1	51,05	63,99	29.07.98	19:31:45	33,618232	35,434908	51	0,94873203
5,12	51,56	64,52	29.07.98	19:32:16	33,1212	34,729667	51,2	0,9536861
5,12	50,98	64,09	29.07.98	19:32:46	33,686839	35,301397	51,2	0,95426362
5,12	50,01	63,71	29.07.98	19:33:16	34,64736	35,80985	51,2	0,96753716
5,12	51,54	64,51	29.07.98	19:33:45	33,140599	34,742919	51,2	0,95388066
5,12	52,35	64,66	29.07.98	19:34:15	32,360912	34,544344	51,2	0,93679337
5,12	51,19	63,92	29.07.98	19:34:46	33,481299	35,528489	51,2	0,94237892
5,15	51,93	64,49	29.07.98	19:35:17	32,763676	34,769431	51,5	0,9423127
5,1	51,59	64,12	29.07.98	19:35:46	33,092117	35,261385	51	0,93848034
5,12	52,52	64,74	29.07.98	19:36:16	32,198807	34,438625	51,2	0,93496203
5,12	52,24	65,17	29.07.98	19:36:46	32,466085	33,872616	51,2	0,95847587
5,15	52,02	64,85	29.07.98	19:37:16	32,677096	34,293475	51,5	0,95286629
5,15	52,57	64,93	29.07.98	19:37:47	32,151229	34,188066	51,5	0,94042256
5,15	51,84	65,05	29.07.98	19:38:16	32,850407	34,030195	51,5	0,96533112
5,15	52,29	64,86	29.07.98	19:38:46	32,418252	34,280292	51,5	0,94568191
5,15	53,48	65,13	29.07.98	19:39:16	31,293122	33,92511	51,5	0,92241769
5,15	51,72	64,54	29.07.98	19:39:46	32,966282	34,703167	51,5	0,94995022
5,15	51,73	64,57	29.07.98	19:40:15	32,956615	34,663434	51,5	0,95076025
5,15	51,49	63,9	29.07.98	19:40:45	33,189129	35,555246	51,5	0,93345238
5,17	52,72	64,9	29.07.98	19:41:15	32,008765	34,227579	51,7	0,93517466
5,15	52,62	64,86	29.07.98	19:41:45	32,103696	34,280292	51,5	0,9365059
5,17	53,15	65,4	29.07.98	19:42:16	31,602604	33,571398	51,7	0,94135503
5,17	52,71	64,99	29.07.98	19:42:45	32,01825	34,109094	51,7	0,93870126
5,15	52,86	65,08	29.07.98	19:43:15	31,876164	33,990773	51,5	0,93778872
5,17	51,76	64,27	29.07.98	19:43:45	32,927627	35,061603	51,7	0,93913638
5,17	52,94	65,05	29.07.98	19:44:15	31,800549	34,030195	51,7	0,93448037
5,17	52,42	64,48	29.07.98	19:44:45	32,294099	34,78269	51,7	0,92845319
5,15	52,87	64,98	29.07.98	19:45:15	31,866706	34,122251	51,5	0,93389811
5,17	53,52	65,45	29.07.98	19:45:45	31,255739	33,506056	51,7	0,93283849
5,17	53,11	65,04	29.07.98	19:46:15	31,640248	34,04334	51,7	0,92941079
5,17	52,61	64,8	29.07.98	19:46:46	32,113199	34,359422	51,7	0,9346257
5,17	52,1	64,78	29.07.98	19:47:16	32,600262	34,385815	51,7	0,94807298
5,17	51,8	64,54	29.07.98	19:47:46	32,889002	34,703167	51,7	0,94772334
5,17	51,89	64,24	29.07.98	19:48:15	32,802205	35,101522	51,7	0,93449522
5,17	51,66	63,62	29.07.98	19:48:46	33,02432	35,930717	51,7	0,91911108
5,2	51,48	64,02	29.07.98	19:49:16	33,19884	35,394833	52	0,93795726
5,2	53,4	65,17	29.07.98	19:49:45	31,367972	33,872616	52	0,92605697
5,2	52,69	64,2	29.07.98	19:50:15	32,037225	35,154776	52	0,91131927
5,2	52,76	64,07	29.07.98	19:50:45	31,970843	35,328083	52	0,90496966
5,2	53,08	64,37	29.07.98	19:51:15	31,668499	34,928674	52	0,90666193
5,2	53,47	64,9	29.07.98	19:51:45	31,302472	34,227579	52	0,91453946
5,2	53,42	64,87	29.07.98	19:52:14	31,349249	34,267111	52	0,9148495
5,2	53,42	64,97	29.07.98	19:52:44	31,349249	34,13541	52	0,91837915
5,22	53	65,14	29.07.98	19:53:14	31,743914	33,911984	52,2	0,93606774
5,2	52,8	64,13	29.07.98	19:53:44	31,93295	35,248052	52	0,90594936
5,22	54,64	65,81	29.07.98	19:54:15	30,220199	33,037062	52,2	0,91473627
5,2	52,98	64,77	29.07.98	19:54:45	31,762785	34,399014	52	0,92336323
5,2	52,54	64,77	29.07.98	19:55:14	32,17977	34,399014	52	0,93548524
5,22	52,88	65,22	29.07.98	19:55:44	31,85725	33,807043	52,2	0,94232581
5,2	52,42	64,04	29.07.98	19:56:14	32,294099	35,368126	52	0,91308482
5,22	52,82	64,82	29.07.98	19:56:44	31,914014	34,333037	52,2	0,92954241
5,2	53,12	64,9	29.07.98	19:57:14	31,630834	34,227579	52	0,92413296
5,22	52,07	63,62	29.07.98	19:57:44	32,629061	35,930717	52,2	0,9081105
5,2	52,61	64,07	29.07.98	19:58:13	32,113199	35,328083	52	0,90899919
5,22	55,06	66,24	29.07.98	19:58:43	29,837334	32,480225	52,2	0,91863077
5,22	53,69	65,05	29.07.98	19:59:14	31,097171	34,030195	52,2	0,91381112
5,22	53,23	64,88	29.07.98	19:59:44	31,527402	34,253931	52,2	0,92040244
5,22	54,45	65,71	29.07.98	20:00:14	30,394367	33,16708	52,2	0,91640165
5,22	54,35	65,51	29.07.98	20:00:43	30,486279	33,427711	52,2	0,91200616
5,22	54,05	65,94	29.07.98	20:01:14	30,763032	32,868333	52,2	0,93594744
5,22	53,57	66,46	29.07.98	20:01:43	31,209049	32,196728	52,2	0,9693236
5,22	53,8	65,21	29.07.98	20:02:14	30,994836	33,820154	52,2	0,91646053
5,22	55,34	65,81	29.07.98	20:02:44	29,583711	33,037062	52,2	0,89547039
5,25	56,03	66,62	29.07.98	20:03:14	28,964146	31,991138	52,5	0,90538031
5,22	55,9	67,41	29.07.98	20:03:44	29,08029	30,983217	52,2	0,93858201
5,22	55,04	66,05	29.07.98	20:04:14	29,8555	32,725822	52,2	0,91229181
5,22	53,69	66,09	29.07.98	20:04:44	31,097171	32,674059	52,2	0,95173884

Druck [dbar]	Trübung 1 [%]	Trübung 2 [%]	Datum	Zeit	Att. 1 [1/m]	Att. 2 [1/m]	Druck [cbar]	Att. 1 / Att. 2 (korr.)
5,22	56,32	67,65	29.07.98	20:05:14	28,706024	30,679352	52,2	0,93567894
5,25	55,22	66,22	29.07.98	20:08:00	29,692249	32,506044	52,5	0,91343778
5,25	54,6	66,1	29.07.98	20:08:31	30,256815	32,661123	52,5	0,92638625
5,25	55,9	66,95	29.07.98	20:09:01	29,08029	31,568662	52,5	0,9211759
5,25	56,87	67,08	29.07.98	20:09:31	28,220111	31,402803	52,5	0,89864943
5,25	57,58	67,45	29.07.98	20:10:00	27,599745	30,932498	52,5	0,89225723
5,25	57,99	67,88	29.07.98	20:10:30	27,24498	30,389158	52,5	0,89653621
5,25	58,29	67,38	29.07.98	20:11:36	26,986982	31,021277	52,5	0,86995071
5,25	56,72	67,58	29.07.98	20:12:06	28,352165	30,767868	52,5	0,92148618
5,25	57,12	67,82	29.07.98	20:12:36	28,000793	30,464766	52,5	0,91912059
5,25	57,57	68,27	29.07.98	20:13:06	27,608429	29,899329	52,5	0,92337956
5,25	56,78	68,24	29.07.98	20:13:36	28,299302	29,936909	52,5	0,94529806
5,25	55,63	66,75	29.07.98	20:14:05	29,322378	31,824458	52,5	0,9213787
5,25	57,36	68,19	29.07.98	20:14:35	27,791149	29,999578	52,5	0,92638467
5,25	58,65	69,1	29.07.98	20:15:06	26,679131	28,866121	52,5	0,92423676
5,25	58,76	69,11	29.07.98	20:15:36	26,585442	28,853749	52,5	0,92138605
5,27	57,94	68,44	29.07.98	20:16:06	27,28811	29,686689	52,7	0,91920354
5,25	57,85	68,77	29.07.98	20:16:36	27,365837	29,275421	52,5	0,93477176
5,25	56,94	68,08	29.07.98	20:17:07	28,158605	30,137613	52,5	0,93433429
5,27	56,95	68,02	29.07.98	20:17:37	28,149825	30,212999	52,7	0,93171237
5,25	57,08	67,84	29.07.98	20:18:07	28,03582	30,439556	52,5	0,92103249
5,27	57,52	67,58	29.07.98	20:18:37	27,651874	30,767868	52,7	0,8987257
5,25	58,43	68,04	29.07.98	20:19:07	26,867036	30,187863	52,5	0,88999465
5,25	58,27	68,27	29.07.98	20:19:37	27,00414	29,899329	52,5	0,90316877
5,27	57,7	67,5	29.07.98	20:20:07	27,495651	30,869141	52,7	0,89071641
5,25	58,72	68,49	29.07.98	20:20:36	26,61949	29,624248	52,5	0,89857099
5,25	58,54	68,33	29.07.98	20:21:06	26,772995	29,824219	52,5	0,89769308
5,27	59,01	68,87	29.07.98	20:21:37	26,373163	29,151184	52,7	0,904703
5,25	58,76	69,25	29.07.98	20:22:07	26,585442	28,680722	52,5	0,92694465
5,27	58,22	68,65	29.07.98	20:22:39	27,047062	29,424744	52,7	0,91919448
5,25	58,96	69,14	29.07.98	20:23:09	26,415547	28,816642	52,5	0,91667678
5,27	59,01	68,99	29.07.98	20:23:39	26,373163	29,002337	52,7	0,90934614
5,25	59,61	69,33	29.07.98	20:24:09	25,867342	28,582006	52,5	0,90502191
5,25	59,86	69,61	29.07.98	20:24:39	25,658084	28,237397	52,5	0,90865615
5,27	59,15	69,55	29.07.98	20:25:08	26,25468	28,311125	52,7	0,92736265
5,25	58,82	68,71	29.07.98	20:25:38	26,534413	29,35005	52,5	0,90406704
5,27	59,56	69,54	29.07.98	20:26:08	25,909299	28,323419	52,7	0,91476593
5,27	59,31	69,26	29.07.98	20:26:38	26,119613	28,668376	52,7	0,91109495
5,25	58,97	68,78	29.07.98	20:27:07	26,407067	29,262989	52,5	0,90240499
5,27	59,41	69,12	29.07.98	20:27:37	26,035381	28,841378	52,7	0,90270933
5,25	59,18	69,3	29.07.98	20:28:08	26,229327	28,619011	52,5	0,9165001
5,27	59,91	70,14	29.07.98	20:28:37	25,616337	27,588878	52,7	0,92850231
5,25	60,39	69,67	29.07.98	20:29:07	25,217333	28,163732	52,5	0,89538321
5,25	60,36	70,06	29.07.98	20:29:37	25,242178	27,686453	52,5	0,91171582
5,27	60,53	69,92	29.07.98	20:30:08	25,101554	27,857478	52,7	0,90107058
5,25	61,6	70,44	29.07.98	20:30:37	24,225416	27,223961	52,5	0,88985639
5,25	60,72	70,47	29.07.98	20:31:07	24,944853	27,187555	52,5	0,91750997
5,25	62,12	71,28	29.07.98	20:31:37	23,805109	26,210401	52,5	0,90823139
5,25	61,15	70,38	29.07.98	20:32:07	24,592016	27,29682	52,5	0,90091139
5,25	61,19	70,46	29.07.98	20:32:37	24,55932	27,199689	52,5	0,90292653
5,25	61,88	71,02	29.07.98	20:33:07	23,998658	26,52284	52,5	0,90482987
5,25	61,24	70,95	29.07.98	20:33:37	24,518481	26,607154	52,5	0,92149957
5,25	62,33	71,26	29.07.98	20:34:07	23,636367	26,234395	52,5	0,90096863
5,25	62,65	71,29	29.07.98	20:34:37	23,380325	26,198407	52,5	0,89243308
5,25	63,12	71,78	29.07.98	20:35:07	23,006625	25,612748	52,5	0,89824902
5,25	62,77	71,6	29.07.98	20:35:37	23,284647	25,827422	52,5	0,90154746
5,25	62,5	71,42	29.07.98	20:36:07	23,500181	26,042637	52,5	0,90237335
5,25	63,15	71,68	29.07.98	20:36:37	22,982867	25,731945	52,5	0,89316479
5,25	64,26	72,1	29.07.98	20:37:07	22,111642	25,23243	52,5	0,87631835
5,25	64,17	72,11	29.07.98	20:37:37	22,181719	25,220572	52,5	0,87950893
5,25	64,88	72,59	29.07.98	20:38:08	21,631539	24,653328	52,5	0,87742876
5,25	64,42	72,91	29.07.98	20:38:38	21,987302	24,277245	52,5	0,90567535
5,25	65,02	73	29.07.98	20:39:08	21,523764	24,171769	52,5	0,8904505
5,25	65,19	72,75	29.07.98	20:39:37	21,393205	24,465079	52,5	0,87443841
5,25	65,35	72,97	29.07.98	20:40:08	21,270637	24,206913	52,5	0,87870095
5,25	64,86	72,45	29.07.98	20:40:38	21,646954	24,818386	52,5	0,87221443
5,22	65,47	73,65	29.07.98	20:41:07	21,178908	23,413837	52,2	0,90454668
5,25	66,22	73,87	29.07.98	20:41:38	20,609383	23,15882	52,5	0,88991505
5,22	66,76	74,1	29.07.98	20:42:07	20,203304	22,893023	52,2	0,88250925
5,22	65,62	73,68	29.07.98	20:42:37	21,064483	23,379017	52,2	0,90099952
5,22	65,11	73,7	29.07.98	20:43:07	21,454602	23,355812	52,2	0,91859801
5,22	64,9	73,15	29.07.98	20:43:37	21,616128	23,996264	52,2	0,90081223
5,22	66,41	74,15	29.07.98	20:44:07	20,466127	22,83535	52,2	0,89624757
5,22	67,23	74,56	29.07.98	20:44:36	19,85253	22,363894	52,2	0,88770454
5,22	66,21	72,81	29.07.98	20:47:18	20,616934	24,394593	52,2	0,84514359
5,22	67,8	74,79	29.07.98	20:47:48	19,4304	22,100553	52,2	0,8791816
5,22	66,56	74,37	29.07.98	20:48:17	20,353319	22,582051	52,2	0,90130519
5,22	66,67	73,71	29.07.98	20:48:48	20,270755	23,344211	52,2	0,86834184
5,22	68,67	75,43	29.07.98	20:49:18	18,792888	21,372017	52,2	0,87932216
5,2	69,53	75,64	29.07.98	20:50:21	18,170594	21,134313	52	0,85976743
5,2	70,06	76,79	29.07.98	20:50:51	17,790908	19,844188	52	0,89652994
5,2	69,94	76,67	29.07.98	20:51:21	17,876623	19,977903	52	0,89481976

Druck [dbar]	Trübung 1 [%]	Trübung 2 [%]	Datum	Zeit	Att. 1 [1/m]	Att. 2 [1/m]	Druck [cbar]	Att. 1 / Att. 2 (korr.)
5,2	70,07	76,96	29.07.98	20:51:51	17,783772	19,655114	52	0,90479108
5,2	68,23	74,86	29.07.98	20:52:21	19,114292	22,020566	52	0,86801999
5,2	68,82	75,31	29.07.98	20:52:51	18,683789	21,508146	52	0,86868434
5,2	70,71	76,87	29.07.98	20:53:21	17,329159	19,75516	52	0,87719659
5,2	70,51	76,66	29.07.98	20:53:50	17,470782	19,989056	52	0,87401738
5,2	69,65	77,11	29.07.98	20:54:20	18,084374	19,488632	52	0,92794479
5,2	68,07	75,17	29.07.98	20:54:50	19,23168	21,667237	52	0,88759265
5,17	69,14	75,82	29.07.98	20:55:21	18,451838	20,93109	51,7	0,88155166
5,17	69,65	76,37	29.07.98	20:55:50	18,084374	20,31311	51,7	0,89028091
5,17	70	76,55	29.07.98	20:56:20	17,833747	20,111828	51,7	0,88672928
5,17	69,6	76,16	29.07.98	20:56:50	18,120281	20,54854	51,7	0,88182817
5,17	69,58	76,39	29.07.98	20:57:20	18,134651	20,290722	51,7	0,89374102
5,17	68,17	76,11	29.07.98	20:57:50	19,15828	20,60469	51,7	0,92980192
5,17	68,16	75,01	29.07.98	20:58:20	19,165615	21,849418	51,7	0,87716823
5,17	69,07	75,9	29.07.98	20:58:50	18,502485	20,840924	51,7	0,8877958
5,17	68,67	75,7	29.07.98	20:59:20	18,792888	21,066518	51,7	0,89207376
5,15	69,33	76	29.07.98	20:59:50	18,314624	20,72835	51,5	0,88355433
5,15	68,03	75,18	29.07.98	21:00:20	19,26107	21,655863	51,5	0,88941595
5,15	68,34	75,28	29.07.98	21:00:50	19,033747	21,542212	51,5	0,88355585
5,15	68,18	75,35	29.07.98	21:01:21	19,150946	21,462745	51,5	0,89228781
5,15	68,59	75,37	29.07.98	21:01:51	18,851172	21,440054	51,5	0,87925019
5,15	68,63	75,49	29.07.98	21:02:21	18,822021	21,304034	51,5	0,88349565
5,15	68,45	75,23	29.07.98	21:02:51	18,953332	21,599018	51,5	0,87750894
5,15	68,45	75,85	29.07.98	21:03:21	18,953332	20,897267	51,5	0,90697658
5,15	68,46	75,64	29.07.98	21:03:51	18,946028	21,134313	51,5	0,89645819
5,12	68,87	76,23	29.07.98	21:04:21	18,647476	20,469991	51,2	0,91096649
5,15	70,22	76,84	29.07.98	21:04:51	17,676851	19,788535	51,5	0,89328751
5,15	70,98	77,16	29.07.98	21:05:21	17,138602	19,433209	51,5	0,88192339
5,12	69,47	76,18	29.07.98	21:05:51	18,213759	20,52609	51,2	0,88734675
5,12	68,95	75,92	29.07.98	21:06:21	18,589429	20,818398	51,2	0,89293275
5,12	69,45	75,95	29.07.98	21:06:51	18,228156	20,784619	51,2	0,87700217
5,12	69,67	76,03	29.07.98	21:07:22	18,070019	20,694607	51,2	0,87317526
5,12	69,88	76,6	29.07.98	21:07:52	17,919535	20,056001	51,2	0,89347498
5,12	70,24	76,68	29.07.98	21:08:21	17,662612	19,966752	51,2	0,88460113
5,1	71,03	77,2	29.07.98	21:08:51	17,103393	19,388897	51	0,88212305
5,12	70,9	77,03	29.07.98	21:09:21	17,194988	19,577382	51,2	0,87830883
5,1	70,61	76,98	29.07.98	21:09:50	17,39992	19,632898	51	0,88626348
5,1	70,02	76,66	29.07.98	21:10:21	17,819464	19,989056	51	0,89146099
5,1	70,51	76,88	29.07.98	21:10:51	17,470782	19,744038	51	0,88486368
5,1	70,49	76,56	29.07.98	21:11:22	17,484967	20,10066	51	0,86987027
5,1	70,37	76,96	29.07.98	21:11:52	17,570158	19,655114	51	0,89392293
5,1	70,5	76,99	29.07.98	21:12:22	17,477874	19,621792	51	0,8907379
5,1	69,8	76,42	29.07.98	21:12:51	17,976809	20,257151	51	0,88743026
5,07	70,02	76,58	29.07.98	21:13:22	17,819464	20,078328	50,7	0,8874974
5,07	70,57	76,89	29.07.98	21:13:51	17,428253	19,732918	50,7	0,88320711
5,07	71,14	77,31	29.07.98	21:14:22	17,026021	19,267158	50,7	0,88368099
5,07	71	77,41	29.07.98	21:14:52	17,124515	19,156635	50,7	0,89392083
5,07	70,25	76,79	29.07.98	21:15:22	17,655494	19,844188	50,7	0,88970605
5,07	70,66	77,17	29.07.98	21:15:52	17,364527	19,422129	50,7	0,89405889
5,07	71,11	77,27	29.07.98	21:16:22	17,047111	19,311407	50,7	0,88274826
5,07	70,28	77,19	29.07.98	21:16:51	17,634146	19,399973	50,7	0,90897786
5,04	69,82	76,54	29.07.98	21:17:21	17,962484	20,122998	50,4	0,89263458
5,04	69,85	76,28	29.07.98	21:17:51	17,941005	20,413929	50,4	0,87886094
5,04	67,75	75,07	29.07.98	21:18:22	19,467286	21,781054	50,4	0,89377153
5,04	66,9	74,92	29.07.98	21:18:51	20,098561	21,952066	50,4	0,91556581
5,04	65,44	74,27	29.07.98	21:19:22	21,201825	22,697094	50,4	0,93412068
4,99	63,63	73,2	29.07.98	21:22:02	22,604256	23,937842	49,9	0,94428963
5,02	64,55	73,1	29.07.98	21:22:32	21,886503	24,054726	50,2	0,90986295
5,02	64,15	72,79	29.07.98	21:23:01	22,197305	24,418082	50,2	0,90905194
4,99	65,41	73,41	29.07.98	21:23:31	21,224752	23,692907	49,9	0,89582726
4,99	65,53	73,58	29.07.98	21:24:01	21,133107	23,495138	49,9	0,89946723
4,99	62,98	72,85	29.07.98	21:25:03	23,117649	24,347634	49,9	0,94948233
4,99	66,24	74,43	29.07.98	21:25:33	20,594284	22,513099	49,9	0,91476894
4,99	65,31	74,13	29.07.98	21:26:03	21,301251	22,858415	49,9	0,93187789
4,99	62,87	73,15	29.07.98	21:26:33	23,205054	23,996264	49,9	0,96702779
4,97	66,32	74,36	29.07.98	21:27:03	20,533934	22,593548	49,7	0,9088406
4,97	65,28	74,17	29.07.98	21:27:33	21,324224	22,812292	49,7	0,93476903
4,94	60,94	71,77	29.07.98	21:28:04	24,764021	25,62466	49,4	0,96641363
4,97	62,95	73,48	29.07.98	21:28:34	23,141471	23,611417	49,7	0,98009667
4,94	63,18	72,67	29.07.98	21:29:04	22,95912	24,559152	49,4	0,93484986
4,97	64,09	74,06	29.07.98	21:29:34	22,244092	22,939189	49,7	0,96969827
4,97	64,11	73,56	29.07.98	21:30:03	22,228491	23,518381	49,7	0,94515397
4,97	65,43	74,22	29.07.98	21:30:34	21,209466	22,754673	49,7	0,93209274
4,94	61,72	72,15	29.07.98	21:31:04	24,128108	25,173158	49,4	0,95848554
4,94	63,33	72,9	29.07.98	21:31:34	22,840552	24,288972	49,4	0,94036716
4,94	63,98	74,06	29.07.98	21:32:04	22,329983	22,939189	49,4	0,97344254
4,92	65,37	74,41	29.07.98	21:32:34	21,255337	22,536077	49,2	0,94316938
4,92	63,23	73,66	29.07.98	21:33:04	22,919566	23,402229	49,2	0,97937535
4,92	64,28	74,12	29.07.98	21:33:34	22,096082	22,869949	49,2	0,96616228
4,92	65,42	74,71	29.07.98	21:34:03	21,217108	22,192058	49,2	0,95606763
4,92	66,3	75,22	29.07.98	21:34:33	20,549014	21,610384	49,2	0,95088612
4,92	64,85	74,4	29.07.98	21:35:03	21,654664	22,547568	49,2	0,96039909

Druck [dbar]	Trübung 1 [%]	Trübung 2 [%]	Datum	Zeit	Att. 1 [1/m]	Att. 2 [1/m]	Druck [cbar]	Att. 1 / Att. 2 (korr.)
4,92	57,21	70,15	29.07.98	21:35:33	27,922074	27,576689	49,2	1,01252451
4,92	59,45	70,89	29.07.98	21:36:03	26,001728	26,679489	49,2	0,97459619
4,89	54,02	67,45	29.07.98	21:36:33	30,790792	30,932498	48,9	0,99541886
4,89	49,51	65,65	29.07.98	21:37:05	35,149776	33,245186	48,9	1,05728919
4,89	54,91	68,11	29.07.98	21:37:35	29,973735	30,099945	48,9	0,99580698
4,89	55,51	68,03	29.07.98	21:38:04	29,43035	30,20043	48,9	0,97450103
4,89	50,07	64,61	29.07.98	21:38:34	34,587408	34,610485	48,9	0,99933325
4,89	48,93	64,45	29.07.98	21:39:04	35,738974	34,822479	48,9	1,02631906
4,87	47,7	63,53	29.07.98	21:39:34	37,011939	36,051755	48,7	1,02663351
4,89	49,27	65,15	29.07.98	21:40:04	35,39274	33,898859	48,9	1,04406878
4,87	52,87	66,07	29.07.98	21:40:34	31,866706	32,699937	48,7	0,97451888
4,87	51,61	65,53	29.07.98	21:41:04	33,072737	33,401612	48,7	0,9901539
4,87	53,8	67,22	29.07.98	21:41:34	30,994836	31,224546	48,7	0,9926433
4,87	53,49	67,07	29.07.98	21:42:04	31,283773	31,41555	48,7	0,99580536
4,87	53,18	66,76	29.07.98	21:42:34	31,57439	31,81165	48,7	0,99254171
4,84	54,44	67,88	29.07.98	21:43:04	30,40355	30,389158	48,4	1,00047361
4,79	55,45	68,16	29.07.98	21:43:33	29,484424	30,037202	47,9	0,98159688
4,84	56,16	68,74	29.07.98	21:44:03	28,848271	29,312727	48,4	0,98415515
4,84	56,13	68,78	29.07.98	21:44:33	28,874988	29,262989	48,4	0,98674089
4,84	57	69,14	29.07.98	21:45:04	28,105946	28,816642	48,4	0,9753373
4,84	56,82	68,93	29.07.98	21:45:33	28,26409	29,076728	48,4	0,97205196
4,84	56,3	68,79	29.07.98	21:46:04	28,723783	29,250559	48,4	0,98199089
4,82	56,54	68,83	29.07.98	21:46:34	28,511092	29,200857	48,2	0,9763786
4,82	56,55	68,75	29.07.98	21:47:04	28,502249	29,30029	48,2	0,97276338
4,82	56,32	69,02	29.07.98	21:47:34	28,706024	28,965166	48,2	0,99105332
4,82	56,49	69,19	29.07.98	21:48:04	28,555328	28,754834	48,2	0,99306183
4,82	57,75	69,83	29.07.98	21:48:33	27,452342	27,967603	48,2	0,98157649
4,82	57,14	69,81	29.07.98	21:49:03	27,983289	27,992095	48,2	0,99968544
4,79	57,08	69,66	29.07.98	21:49:33	28,03582	28,176005	47,9	0,99502465
4,79	56,85	69,76	29.07.98	21:50:03	28,237698	28,053354	47,9	1,00657119
4,79	55,92	69,38	29.07.98	21:50:33	29,062404	28,520367	47,9	1,01900527
4,79	56,01	69,46	29.07.98	21:51:03	28,981997	28,421836	47,9	1,01970881
4,72	55,87	69,34	29.07.98	21:51:33	29,107131	28,569675	47,2	1,01881212
4,77	56,25	69,21	29.07.98	21:52:03	28,768207	28,730123	47,7	1,0013256
4,77	56,64	69,37	29.07.98	21:52:33	28,422737	28,532691	47,7	0,99614637
4,77	56,2	69	29.07.98	21:53:03	28,812671	28,989945	47,7	0,99388501
4,74	55,62	68,23	29.07.98	21:55:46	29,331367	29,949439	47,4	0,97936282
4,74	54,84	67,48	29.07.98	21:56:15	30,037517	30,894478	47,4	0,97226165
4,74	53,97	67,52	29.07.98	21:56:45	30,837092	30,843812	47,4	0,99978215
4,74	53,81	67,41	29.07.98	21:57:15	30,985543	30,983217	47,4	1,00007507
4,74	54,38	67,69	29.07.98	21:57:45	30,458687	30,628813	47,4	0,99444558
4,69	55,34	67,8	29.07.98	21:59:01	29,583711	30,489983	46,9	0,97027638
4,69	53,96	67,49	29.07.98	21:59:30	30,846358	30,881809	46,9	0,99885204
4,69	54,49	67,5	29.07.98	22:00:00	30,357649	30,869141	46,9	0,98343032
4,67	53,68	67,57	29.07.98	22:00:30	31,106485	30,780521	46,7	1,01058995
4,61	53,32	67,42	29.07.98	22:01:00	31,442935	30,970535	46,1	1,0152532
4,56	53,39	67,29	29.07.98	22:01:30	31,377336	31,135556	45,6	1,00776541
4,67	54,63	67,53	29.07.98	22:02:00	30,22935	30,83115	46,7	0,98048079
4,69	53,55	67,23	29.07.98	22:02:30	31,227719	31,211827	46,9	1,00050918
4,77	53,88	67,28	29.07.98	22:03:00	30,920542	31,148263	47,7	0,99268912
4,69	52,75	67,19	29.07.98	22:03:29	31,980321	31,262712	46,9	1,02295413
4,67	53,63	67,4	29.07.98	22:03:59	31,153079	30,995902	46,7	1,00507089
4,59	54,04	67,23	29.07.98	22:04:29	30,772284	31,211827	45,9	0,98591741
4,64	52,81	66,92	29.07.98	22:04:59	31,923481	31,606982	46,4	1,01001356
4,72	52,84	66,68	29.07.98	22:05:29	31,895085	31,914168	47,2	0,99940205
4,64	52,18	66,55	29.07.98	22:05:59	32,523545	32,081023	46,4	1,0137939
4,61	51,96	66,43	29.07.98	22:06:29	32,7348	32,235332	46,1	1,01549443
4,67	51,46	66,02	29.07.98	22:06:59	33,218269	32,764665	46,7	1,01384429
4,64	52,86	66,22	29.07.98	22:07:29	31,876164	32,506044	46,4	0,98062266
4,61	53,5	66,47	29.07.98	22:07:59	31,274427	32,183865	46,1	0,97174243
4,64	53,11	66,72	29.07.98	22:08:28	31,640248	31,862894	46,4	0,99301236
4,61	52,58	66,32	29.07.98	22:08:58	32,141718	32,377027	46,1	0,99273224
4,67	52,08	66,24	29.07.98	22:09:28	32,619459	32,480225	46,7	1,00428673
4,67	52,21	66,01	29.07.98	22:09:58	32,494807	32,777617	46,7	0,99137186
4,64	52,52	66,14	29.07.98	22:10:27	32,198807	32,609399	46,4	0,98740878
4,61	51,57	65,9	29.07.98	22:10:58	33,111504	32,920214	46,1	1,00581071
4,59	51,59	65,72	29.07.98	22:11:28	33,092117	33,154069	45,9	0,99813137
4,64	50,99	65,85	29.07.98	22:11:58	33,677033	32,98511	46,4	1,02097682
4,61	52,39	65,84	29.07.98	22:12:28	32,322723	32,998095	46,1	0,97953299
4,56	51,23	65,42	29.07.98	22:12:59	33,442244	33,545255	45,6	0,9969292
4,61	51,4	65,66	29.07.98	22:13:30	33,276601	33,232163	46,1	1,00133718
4,56	52,29	65,8	29.07.98	22:13:59	32,418252	33,050055	45,6	0,98088346
4,56	50,72	65,36	29.07.98	22:14:30	33,942494	33,623707	45,6	1,009481
4,59	51,94	65,55	29.07.98	22:14:59	32,754049	33,375521	45,9	0,98137939
4,56	51,8	65,55	29.07.98	22:15:29	32,889002	33,375521	45,6	0,98542286
4,59	51,22	65,38	29.07.98	22:15:59	33,452005	33,597549	45,9	0,99566804
4,56	50,78	65,35	29.07.98	22:16:29	33,88338	33,63679	45,6	1,00733098
4,56	50,35	65,23	29.07.98	22:16:59	34,308578	33,793935	45,6	1,01522887
4,59	49,99	65,15	29.07.98	22:17:29	34,66736	33,898859	45,9	1,02267041
4,51	50,3	65,26	29.07.98	22:17:58	34,358255	33,754622	45,1	1,017883
4,51	50,77	65,34	29.07.98	22:18:28	33,893228	33,649874	45,1	1,00723193
4,56	49,92	65,26	29.07.98	22:18:58	34,737423	33,754622	45,6	1,02911606

Druck [dbar]	Trübung 1 [%]	Trübung 2 [%]	Datum	Zeit	Att. 1 [1/m]	Att. 2 [1/m]	Druck [cbar]	Att. 1 / Att. 2 (korr.)
4,54	50,45	65,17	29.07.98	22:19:28	34,209372	33,872616	45,4	1,00994184
4,54	50,76	65,2	29.07.98	22:19:57	33,903077	33,833266	45,4	1,00206338
4,51	49,93	64,83	29.07.98	22:20:27	34,727408	34,319848	45,1	1,01187536
4,46	49,04	64,15	29.07.98	22:20:57	35,626695	35,221391	44,6	1,01150731
4,46	48,87	64,13	29.07.98	22:21:26	35,800324	35,248052	44,6	1,01566816
4,51	49,48	64,38	29.07.98	22:21:56	35,180082	34,915392	45,1	1,00758089
4,51	48,46	63,85	29.07.98	22:22:26	36,221574	35,622173	45,1	1,01682661
4,51	48,44	63,79	29.07.98	22:22:56	36,242213	35,702555	45,1	1,01511539
4,51	47,95	63,86	29.07.98	22:23:26	36,750569	35,608783	45,1	1,03206472
4,46	48,35	64,06	29.07.98	22:23:56	36,335198	35,341429	44,6	1,02811911
4,51	48,93	64,05	29.07.98	22:24:26	35,738974	35,354776	45,1	1,01086692
4,51	48,54	63,93	29.07.98	22:24:56	36,139099	35,515114	45,1	1,01756957
4,51	47,51	63,45	29.07.98	22:25:26	37,211499	36,159488	45,1	1,02909362
4,49	47,31	62,98	29.07.98	22:28:07	37,422425	36,795179	44,9	1,01704696
4,46	46,8	62,57	29.07.98	22:28:36	37,964349	37,353604	44,6	1,01635037
4,44	46,22	62,64	29.07.98	22:29:06	38,587879	37,258004	44,4	1,03569366
4,46	46,88	62,78	29.07.98	22:29:36	37,878952	37,067126	44,6	1,02190152
4,46	48,15	62,98	29.07.98	22:30:06	36,542452	36,795179	44,6	0,99313153
4,44	47,32	63,23	29.07.98	22:31:30	37,411857	36,456457	44,4	1,02620661
4,44	46,93	63,1	29.07.98	22:31:59	37,825653	36,632425	44,4	1,03257299
4,44	47,83	63,22	29.07.98	22:32:29	36,875856	36,46998	44,4	1,01112904
4,44	47,86	63,07	29.07.98	22:33:00	36,844505	36,673085	44,4	1,00467429
4,41	47,82	63,28	29.07.98	22:33:29	36,886311	36,388874	44,1	1,01367004
4,41	46,61	62,7	29.07.98	22:33:59	38,167754	37,176147	44,1	1,0266732
4,41	48,8	63,41	29.07.98	22:34:31	35,871994	36,213406	44,1	0,99057221
4,39	47,28	62,95	29.07.98	22:35:01	37,454141	36,835916	43,9	1,01678321
4,41	46,6	62,83	29.07.98	22:35:31	38,178482	36,999058	44,1	1,03187714
4,41	47,26	62,97	29.07.98	22:36:01	37,475296	36,808756	44,1	1,01810819
4,39	47,55	63,04	29.07.98	22:36:31	37,16942	36,713763	43,9	1,01241106
4,39	46,66	63,27	29.07.98	22:37:01	38,114146	36,402386	43,9	1,04702328
4,39	47,1	63,09	29.07.98	22:37:32	37,644859	36,645976	43,9	1,02725765
4,39	46,82	62,97	29.07.98	22:38:03	37,942986	36,808756	43,9	1,03081415
4,36	48,17	63,2	29.07.98	22:38:33	36,521688	36,497033	43,6	1,00067554
4,36	47,93	62,95	29.07.98	22:39:02	36,771429	36,835916	43,6	0,99824934
4,39	47,14	62,75	29.07.98	22:39:32	37,602414	37,107992	43,9	1,01332387
4,39	46,72	62,6	29.07.98	22:40:02	38,049892	37,31262	43,9	1,01975934
4,34	46,87	62,76	29.07.98	22:40:32	37,889619	37,094368	43,4	1,02143858
4,39	46,79	62,81	29.07.98	22:41:02	37,975034	37,026279	43,9	1,02562384
4,36	46,55	62,96	29.07.98	22:41:33	38,232159	36,822335	43,6	1,03828721
4,36	47,4	63	29.07.98	22:42:04	37,327398	36,768032	43,6	1,01521338
4,36	47,05	62,97	29.07.98	22:42:33	37,697966	36,808756	43,6	1,02415757
4,34	46,93	63,06	29.07.98	22:43:03	37,825653	36,686642	43,4	1,03104702
4,34	48,13	63,22	29.07.98	22:43:33	36,563225	36,46998	43,4	1,00255675
4,34	47,32	63,12	29.07.98	22:44:03	37,411857	36,60533	43,4	1,02203307
4,34	46,96	63,2	29.07.98	22:44:33	37,793701	36,497033	43,4	1,03552802
4,34	47,71	63,21	29.07.98	22:45:04	37,001458	36,483506	43,4	1,0141969
4,34	47,13	62,94	29.07.98	22:45:34	37,613022	36,849499	43,4	1,02072004
4,31	47,59	63,05	29.07.98	22:46:05	37,127377	36,700202	43,1	1,01163958
4,31	47,01	62,81	29.07.98	22:46:35	37,740492	37,026279	43,1	1,01928937
4,31	45,34	61,66	29.07.98	22:47:05	39,549027	38,606222	43,1	1,02442106
4,31	46,4	62,31	29.07.98	22:47:36	38,393536	37,709626	43,1	1,01813622
4,29	45,9	62,05	29.07.98	22:48:06	38,935253	38,067137	42,9	1,02280487
4,31	45,24	61,82	29.07.98	22:48:36	39,659427	38,384648	43,1	1,03321065
4,31	46,12	61,9	29.07.98	22:49:05	38,696175	38,274076	43,1	1,01102833
4,29	45,48	61,76	29.07.98	22:49:36	39,394876	38,467671	42,9	1,02410348
4,29	44,91	61,1	29.07.98	22:50:06	40,025485	39,386286	42,9	1,01622896
4,29	44,36	61,16	29.07.98	22:50:36	40,641601	39,302367	42,9	1,03407516
4,29	45,06	61,46	29.07.98	22:51:05	39,858763	38,884	42,9	1,02506847
4,29	45,23	61,34	29.07.98	22:51:35	39,67048	39,051101	42,9	1,01586073
4,29	45,34	61,26	29.07.98	22:52:06	39,549027	39,162684	42,9	1,00986509
4,26	44,52	60,95	29.07.98	22:52:35	40,461583	39,596446	42,6	1,02184885
4,26	44,77	61,14	29.07.98	22:53:06	40,181596	39,330331	42,6	1,02164398
4,26	44,59	60,98	29.07.98	22:53:37	40,383028	39,554373	42,6	1,02094978
4,26	43,99	61,04	29.07.98	22:54:06	41,060393	39,470288	42,6	1,04028611
4,26	45,81	61,67	29.07.98	22:54:36	39,033389	38,592357	42,6	1,01142796
4,26	44,7	60,95	29.07.98	22:55:06	40,259834	39,596446	42,6	1,01675373
4,24	44,42	60,73	29.07.98	22:55:36	40,574018	39,905618	42,4	1,01674953
4,24	45,02	60,79	29.07.98	22:56:06	39,903168	39,821188	42,4	1,0020587
4,24	44,23	60,5	29.07.98	22:56:35	40,788345	40,230043	42,4	1,01387773
4,24	44,7	60,62	29.07.98	22:57:05	40,259834	40,060624	42,4	1,00497271
4,21	44,11	59,44	29.07.98	22:59:57	40,924184	41,741338	42,1	0,98042337
4,18	43	58,67	29.07.98	23:00:27	42,198504	42,856162	41,8	0,98465428
4,21	41,39	58,93	29.07.98	23:00:57	44,106544	42,4781	42,1	1,03833608
4,18	41,54	58,63	29.07.98	23:01:27	43,925668	42,914474	41,8	1,02356301
4,21	42,11	58,5	29.07.98	23:01:57	43,244247	43,104263	42,1	1,00324756
4,18	42,13	58,6	29.07.98	23:03:11	43,220505	42,958234	41,8	1,00610526
4,18	42,1	58,62	29.07.98	23:03:41	43,256122	42,929058	41,8	1,0076187
4,13	42,69	59,04	29.07.98	23:04:11	42,560274	42,318653	41,3	1,00570957
4,16	41,23	57,99	29.07.98	23:04:40	44,300202	43,852916	41,6	1,01019968
4,16	41,17	58,04	29.07.98	23:05:10	44,373018	43,779228	41,6	1,01356326
4,16	41,21	58,1	29.07.98	23:05:40	44,324462	43,690887	41,6	1,01450132
4,16	40,91	57,85	29.07.98	23:06:10	44,689783	44,059581	41,6	1,01430341

Druck [dbar]	Trübung 1 [%]	Trübung 2 [%]	Datum	Zeit	Att. 1 [1/m]	Att. 2 [1/m]	Druck [cbar]	Att. 1 / Att. 2 (korr.)
4,16	41,39	57,86	29.07.98	23:06:40	44,106544	44,044802	41,6	1,00140179
4,13	41,27	58,11	29.07.98	23:07:10	44,251717	43,676172	41,3	1,01317756
4,13	41,2	58,27	29.07.98	23:07:40	44,336596	43,44108	41,3	1,02061451
4,16	40,37	58,22	29.07.98	23:08:10	45,354163	43,514477	41,6	1,04227756
4,13	41,19	58,31	29.07.98	23:08:40	44,348734	43,382408	41,3	1,02227461
4,13	40,64	58,59	29.07.98	23:09:10	45,020869	42,972826	41,3	1,04765903
4,13	41,55	58,57	29.07.98	23:09:41	43,913633	43,002017	41,3	1,02119939
4,11	41,97	58,38	29.07.98	23:10:11	43,410755	43,279828	41,1	1,00302513
4,11	40,53	58,28	29.07.98	23:10:40	45,156387	43,426408	41,1	1,03983703
4,11	40,98	58,2	29.07.98	23:11:10	44,604302	43,543853	41,1	1,02435359
4,11	42,82	58,57	29.07.98	23:11:40	42,408245	43,002017	41,1	0,986192
4,11	42,76	58,9	29.07.98	23:12:10	42,478355	42,521638	41,1	0,9989821
4,11	41,94	58,74	29.07.98	23:12:40	43,446508	42,754212	41,1	1,01619247
4,11	42,08	58,82	29.07.98	23:13:10	43,279881	42,637846	41,1	1,01505787
4,11	42,63	58,77	29.07.98	23:13:40	42,630598	42,710556	41,1	0,99812791
4,11	42,13	58,64	29.07.98	23:14:09	43,220505	42,899892	41,1	1,00747352
4,11	41,89	58,61	29.07.98	23:14:39	43,506153	42,943645	41,1	1,01309873
4,08	42,15	58,85	29.07.98	23:15:09	43,196775	42,594249	40,8	1,01414571
4,08	42,8	58,63	29.07.98	23:15:39	42,431604	42,914474	40,8	0,98874808
4,08	41,87	58,56	29.07.98	23:16:08	43,53003	43,016616	40,8	1,01193525
4,08	41,9	58,4	29.07.98	23:16:38	43,494218	43,250542	40,8	1,00563405
4,08	40,91	58,38	29.07.98	23:17:08	44,689783	43,279828	40,8	1,03257764
4,08	41,4	58,2	29.07.98	23:17:38	44,094465	43,543853	40,8	1,012645
4,06	40,53	58,38	29.07.98	23:18:08	45,156387	43,279828	40,6	1,04335875
4,06	40,9	57,88	29.07.98	23:18:38	44,702006	44,015253	40,6	1,01560261
4,06	40,8	57,89	29.07.98	23:19:08	44,824405	44,000483	40,6	1,01872531
4,06	40,46	57,72	29.07.98	23:19:38	45,242818	44,251932	40,6	1,02239193
4,06	41,34	57,58	29.07.98	23:20:08	44,166982	44,459564	40,6	0,99341913
4,06	41,75	57,82	29.07.98	23:20:37	43,673537	44,103931	40,6	0,99024136
4,06	41,64	57,65	29.07.98	23:21:07	43,805447	44,355685	40,6	0,98759488
4,06	41,01	57,79	29.07.98	23:21:37	44,567712	44,148304	40,6	1,00949998
4,03	40,24	57,83	29.07.98	23:22:07	45,515433	44,089145	40,3	1,0323501
4,03	39,56	57,13	29.07.98	23:22:37	46,367584	45,13039	40,3	1,02741378
4,03	40,3	57,36	29.07.98	23:23:07	45,440936	44,786866	40,3	1,01460406
3,98	40,22	57,13	29.07.98	23:23:38	45,54029	45,13039	39,8	1,00908258
4,03	39,14	57,12	29.07.98	23:24:08	46,901261	45,145357	40,3	1,03889446
4,03	40,29	57,06	29.07.98	23:24:38	45,453344	45,235215	40,3	1,00482212
4,01	41,64	57,43	29.07.98	23:25:08	43,805447	44,682588	40,1	0,98036951
4,01	40,86	57,38	29.07.98	23:25:38	44,75093	44,757059	40,1	0,99986305
4,01	42,41	57,15	29.07.98	23:26:08	42,8893	45,100463	40,1	0,9509725
4,01	40,7	56,84	29.07.98	23:26:38	44,947105	45,565505	40,1	0,98642832
3,98	39,92	56,74	29.07.98	23:27:08	45,914637	45,71606	39,8	1,0043437
4,01	40,46	56,51	29.07.98	23:27:38	45,242818	46,063345	40,1	0,98218698
3,98	38,81	56,01	29.07.98	23:28:08	47,324612	46,823215	39,8	1,0107083
3,98	39,49	55,67	29.07.98	23:30:54	46,456136	47,343811	39,8	0,98125044
3,96	38,07	55,22	29.07.98	23:31:24	48,287181	48,037746	39,6	1,00519248
3,93	38,41	55,57	29.07.98	23:31:54	47,842617	47,497533	39,3	1,00726531
3,98	38,32	55,51	29.07.98	23:32:24	47,959912	47,589899	39,8	1,00777503
3,93	37,74	55,21	29.07.98	23:32:54	48,722482	48,053231	39,3	1,0139273
3,93	37,33	55,2	29.07.98	23:34:05	49,268645	48,068718	39,3	1,02496273
3,96	38,37	55,19	29.07.98	23:34:35	47,894714	48,084209	39,6	0,9960591
3,96	37,81	55	29.07.98	23:35:05	48,629828	48,379064	39,6	1,00518333
3,93	38,17	54,96	29.07.98	23:35:34	48,156016	48,441268	39,3	0,99411138
3,93	37,3	54,15	29.07.98	23:36:04	49,308843	49,710744	39,3	0,9919152
3,96	36,17	54,21	29.07.98	23:36:34	50,847007	49,61606	39,6	1,02480945
3,93	37,19	54,23	29.07.98	23:37:04	49,456514	49,584522	39,3	0,99741839
3,91	35,08	53,45	29.07.98	23:37:34	52,376951	50,823213	39,1	1,03057141
3,93	37,98	54,11	29.07.98	23:38:04	48,405524	49,773925	39,3	0,97250767
3,91	37,21	54,31	29.07.98	23:38:34	49,429632	49,458485	39,1	0,99941662
3,93	37,21	53,94	29.07.98	23:39:04	49,429632	50,042968	39,3	0,98774382
3,91	35,43	53,13	29.07.98	23:39:34	51,880563	51,336632	39,1	1,01059538
3,91	37,39	53,22	29.07.98	23:40:04	49,188345	51,191921	39,1	0,96086147
3,88	36,38	53,46	29.07.98	23:40:33	50,557551	50,807219	38,8	0,99508597
3,91	36,17	53,23	29.07.98	23:41:03	50,847007	51,175857	39,1	0,99357411
3,91	35,45	53	29.07.98	23:41:33	51,852347	51,546092	39,1	1,00594137
3,91	35,47	53,04	29.07.98	23:42:03	51,824146	51,481588	39,1	1,00665398
3,91	36,1	52,9	29.07.98	23:42:33	50,943866	51,707565	39,1	0,98523041
3,91	35,13	53,52	29.07.98	23:43:04	52,305736	50,711313	39,1	1,03144117
3,88	35,27	53,24	29.07.98	23:43:33	52,106872	51,159796	38,8	1,01851211
3,88	34,99	53,11	29.07.98	23:44:03	52,505394	51,368823	38,8	1,02212569
3,88	37,17	53,37	29.07.98	23:44:33	49,48341	50,951279	38,8	0,97119073
3,88	36,8	53,69	29.07.98	23:45:03	49,983617	50,440163	38,8	0,99094877
3,88	37,42	53,55	29.07.98	23:45:33	49,148243	50,6634	38,8	0,97009366
3,86	36,47	53,26	29.07.98	23:46:03	50,434009	51,127684	38,6	0,9864325
3,88	35,24	53,17	29.07.98	23:46:33	52,149419	51,272286	38,8	1,01710736
3,86	36,1	53,19	29.07.98	23:47:02	50,943866	51,240131	38,6	0,99421811
3,81	36,59	53,16	29.07.98	23:47:32	50,26976	51,288368	38,1	0,9801396
3,86	35,54	52,99	29.07.98	23:48:02	51,725568	51,562226	38,6	1,00316787
3,86	37,44	53,54	29.07.98	23:48:32	49,121527	50,679368	38,6	0,96926084
3,86	36,33	53,53	29.07.98	23:49:02	50,626317	50,695339	38,6	0,99863849
3,83	35,99	53,3	29.07.98	23:49:32	51,096453	51,063495	38,3	1,00064544
3,81	34,49	52,83	29.07.98	23:50:02	53,225038	51,820778	38,1	1,02709839

Druck [dbar]	Trübung 1 [%]	Trübung 2 [%]	Datum	Zeit	Att. 1 [1/m]	Att. 2 [1/m]	Druck [cbar]	Att. 1 / Att. 2 (korr.)
3,81	38,48	53,1	29.07.98	23:50:32	47,751578	51,384924	38,1	0,9292916
3,83	34,88	52,72	29.07.98	23:51:02	52,662829	51,998988	38,3	1,01276643
3,83	35,85	52,8	29.07.98	23:51:32	51,291331	51,869344	38,3	0,98885636
3,83	35,61	53,07	29.07.98	23:52:01	51,627184	51,433242	38,3	1,00377076
3,81	35,85	52,83	29.07.98	23:52:31	51,291331	51,820778	38,1	0,98978311
3,81	36,2	52,6	29.07.98	23:53:01	50,805553	52,193823	38,1	0,97340165
3,81	35,48	52,52	29.07.98	23:53:30	51,810051	52,32396	38,1	0,99017834
3,73	34,47	52,66	29.07.98	23:54:00	53,25404	52,09635	37,3	1,0222221
3,81	34,42	52,53	29.07.98	23:54:30	53,32662	52,307682	38,1	1,0194797
3,81	34,89	52,79	29.07.98	23:55:00	52,648497	51,885539	38,1	1,01470463
3,81	36	52,94	29.07.98	23:55:29	51,082562	51,64294	38,1	0,98914901
3,81	36,47	52,99	29.07.98	23:56:01	50,434009	51,562226	38,1	0,97811931
3,78	35,28	52,97	29.07.98	23:56:31	52,092698	51,594502	37,8	1,00965598
3,78	36,36	53,63	29.07.98	23:57:01	50,585046	50,535764	37,8	1,00097518
3,78	35,08	53,18	29.07.98	23:57:30	52,376951	51,256207	37,8	1,02186553
3,78	35,02	53,2	29.07.98	23:58:00	52,462543	51,224058	37,8	1,0241778
3,78	37,96	53,21	29.07.98	23:58:30	48,431861	51,207988	37,8	0,94578722
3,75	35,58	52,97	30.07.98	00:00:44	51,669325	51,594502	37,5	1,00145021
3,75	34,54	52,94	30.07.98	00:01:14	53,152606	51,64294	37,5	1,02923277
3,75	35,13	53,29	30.07.98	00:01:44	52,305736	51,079537	37,5	1,02400567
3,7	35,8	53,04	30.07.98	00:02:14	51,361115	51,481588	37	0,99765987
3,75	36,01	53,38	30.07.98	00:02:44	51,068675	50,935261	37,5	1,0026193
3,75	35,63	53,19	30.07.98	00:04:00	51,59911	51,240131	37,5	1,00700582
3,73	36,09	52,65	30.07.98	00:04:30	50,957718	52,112588	37,3	0,97783896
3,73	34,83	52,21	30.07.98	00:04:59	52,734555	52,83012	37,3	0,99819109
3,73	36,2	53,14	30.07.98	00:05:30	50,805553	51,320541	37,3	0,98996527
3,7	34,5	52,49	30.07.98	00:06:02	53,210543	52,372812	37	1,01599553
3,7	37,87	53,09	30.07.98	00:06:32	48,550547	51,401027	37	0,94454431
3,73	37,12	53,64	30.07.98	00:07:02	49,550714	50,519823	37,3	0,98081724
3,7	36,17	53,31	30.07.98	00:07:31	50,847007	51,047455	37	0,9960733
3,7	36,43	52,93	30.07.98	00:08:01	50,488879	51,659091	37	0,9773474
3,7	33,93	52,59	30.07.98	00:08:31	54,04353	52,210079	37	1,03511681
3,75	34,22	52,58	30.07.98	00:09:01	53,617996	52,226338	37,5	1,02664666
3,75	35,16	52,54	30.07.98	00:09:31	52,263056	52,291407	37,5	0,99945782
3,65	34,63	52,52	30.07.98	00:10:01	53,022491	52,32396	36,5	1,01335013
3,65	34,93	52,49	30.07.98	00:10:31	52,591206	52,372812	36,5	1,00416999
3,58	36,02	52,94	30.07.98	00:11:00	51,054792	51,64294	35,8	0,98861127
3,43	36,75	53,36	30.07.98	00:11:30	50,051598	50,967301	34,3	0,98203352
3,75	34,55	52,9	30.07.98	00:12:00	53,138132	51,707565	37,5	1,02766648
3,55	36,86	52,84	30.07.98	00:12:29	49,902162	51,804596	35,5	0,96327673
3,63	36,07	53,5	30.07.98	00:13:00	50,985435	50,743269	36,3	1,00477236
3,7	36,31	53,91	30.07.98	00:13:30	50,65385	50,090534	37	1,01124596
3,73	36,85	53,83	30.07.98	00:14:00	49,915728	50,217506	37,3	0,99399059
3,63	36,61	54,18	30.07.98	00:14:29	50,242438	49,663389	36,3	1,01165948
3,48	36,52	53,55	30.07.98	00:14:59	50,365507	50,6634	34,8	0,99412014
3,68	38,05	53,38	30.07.98	00:15:29	48,313455	50,935261	36,8	0,94852671
3,68	37,33	53,89	30.07.98	00:15:59	49,268645	50,122259	36,8	0,98296935
3,68	35,94	53,75	30.07.98	00:16:29	51,165965	50,344667	36,8	1,0163135
3,7	35,29	53,32	30.07.98	00:16:59	52,078527	51,031418	37	1,02051892
3,58	38,43	54,09	30.07.98	00:17:29	47,816589	49,805534	35,8	0,96006579
3,5	37,68	54,31	30.07.98	00:17:59	48,802037	49,458485	35	0,98672729
3,7	37,4	53,62	30.07.98	00:18:29	49,174974	50,551709	37	0,97276582
3,58	36,25	54,09	30.07.98	00:18:58	50,73654	49,805534	35,8	1,01869284
3,58	37,15	54,32	30.07.98	00:19:28	49,510321	49,442744	35,8	1,00136678
3,65	37,6	54,62	30.07.98	00:19:58	48,908307	48,971841	36,5	0,99870264
3,58	38,23	55,07	30.07.98	00:20:28	48,077482	48,270315	35,8	0,99600515
3,55	38,62	54,9	30.07.98	00:20:58	47,569995	48,53466	35,5	0,98012422
3,58	38,17	54,77	30.07.98	00:21:28	48,156016	48,737359	35,8	0,98807193
3,6	38,14	55,21	30.07.98	00:21:58	48,195329	48,053231	36	1,00295711
3,65	38,15	55,21	30.07.98	00:22:29	48,182221	48,053231	36,5	1,00268433
3,55	38,19	55,08	30.07.98	00:22:58	48,129824	48,25479	35,5	0,99741029
3,58	38,16	55,49	30.07.98	00:23:28	48,169117	47,620709	35,8	1,01151616
3,58	37,68	55,33	30.07.98	00:23:58	48,802037	47,867596	35,8	1,01952136
3,5	39,27	55,58	30.07.98	00:24:28	46,735466	47,482148	35	0,98427446
3,63	38,51	55,81	30.07.98	00:24:58	47,712612	47,129064	36,3	1,01238191
3,55	38,46	55,84	30.07.98	00:25:28	47,777572	47,083117	35,5	1,01474957
3,5	38,37	55,36	30.07.98	00:25:58	47,894714	47,821251	35	1,00153621
3,58	38,5	55,46	30.07.98	00:26:29	47,725597	47,666946	35,8	1,00123043
3,53	34,73	53,84	30.07.98	00:26:59	52,878316	50,201624	35,3	1,05331883
3,58	36,23	54,1	30.07.98	00:27:28	50,764134	49,789728	35,8	1,01957042
3,53	36,9	54,33	30.07.98	00:27:58	49,847932	49,427005	35,3	1,00851613
3,53	36,74	54,48	30.07.98	00:28:28	50,065205	49,191273	35,3	1,01776601
3,53	35,81	53,96	30.07.98	00:31:11	51,34715	50,011272	35,3	1,02671155
3,55	36,54	54,04	30.07.98	00:31:40	50,338132	49,884605	35,5	1,00909152
3,48	35,88	53,69	30.07.98	00:32:10	51,249507	50,440163	34,8	1,01604564
3,5	35,64	54,17	30.07.98	00:32:40	51,585079	49,679171	35	1,03836433
3,53	37,19	54,07	30.07.98	00:33:10	49,456514	49,837153	35,3	0,99236234
3,5	35,56	53,99	30.07.98	00:34:20	51,697439	49,96375	35	1,03469894
3,48	37,59	55,3	30.07.98	00:34:50	48,921606	47,913967	34,8	1,02103018
3,5	38,65	55,76	30.07.98	00:35:20	47,531171	47,205697	35	1,00689479
3,48	37,35	55,39	30.07.98	00:35:50	49,241864	47,77493	34,8	1,03070509
3,48	37,91	55,73	30.07.98	00:36:20	48,497763	47,25171	34,8	1,02637052

Druck [dbar]	Trübung 1 [%]	Trübung 2 [%]	Datum	Zeit	Att. 1 [1/m]	Att. 2 [1/m]	Druck [cbar]	Att. 1 / Att. 2 (korr.)
3,48	38,93	56,13	30.07.98	00:36:49	47,170251	46,640229	34,8	1,01136405
3,45	39,95	56,29	30.07.98	00:37:19	45,877076	46,396856	34,5	0,98879708
3,45	39,8	56,38	30.07.98	00:37:49	46,065164	46,260262	34,5	0,99578259
3,48	38,81	56,13	30.07.98	00:38:19	47,324612	46,640229	34,8	1,01467366
3,45	38,4	55,41	30.07.98	00:38:49	47,855636	47,744064	34,5	1,00233689
3,45	37,86	55,36	30.07.98	00:39:18	48,563752	47,821251	34,5	1,0155266
3,48	37,9	55,49	30.07.98	00:39:48	48,510954	47,620709	34,8	1,01869448
3,48	37,57	55,39	30.07.98	00:40:18	48,948216	47,77493	34,8	1,02455861
3,45	38,79	55,22	30.07.98	00:40:48	47,350385	48,037746	34,5	0,98569124
3,45	37,14	55,1	30.07.98	00:41:17	49,523782	48,22375	34,5	1,02695832
3,43	36,5	54,71	30.07.98	00:41:47	50,392896	48,831074	34,3	1,03198418
3,43	36,26	54,48	30.07.98	00:42:17	50,722749	49,191273	34,3	1,03113309
3,43	36,86	54,85	30.07.98	00:42:47	49,902162	48,612564	34,3	1,02652808
3,43	37,86	54,72	30.07.98	00:43:17	48,563752	48,815448	34,3	0,99484393
3,43	38,19	55,06	30.07.98	00:43:46	48,129824	48,285842	34,3	0,99676888
3,4	37,2	54,72	30.07.98	00:44:16	49,443071	48,815448	34	1,01285706
3,4	36,64	54,47	30.07.98	00:44:46	50,201482	49,206968	34	1,02021084
3,4	36,46	54,7	30.07.98	00:45:16	50,447721	48,846704	34	1,03277636
3,4	37,35	54,5	30.07.98	00:45:45	49,241864	49,159891	34	1,00166747
3,4	36,89	54,62	30.07.98	00:46:15	49,861484	48,971841	34	1,01816641
3,43	36,31	54,54	30.07.98	00:46:45	50,65385	49,097162	34,3	1,03170628
3,38	37,62	54,7	30.07.98	00:47:15	48,881718	48,846704	33,8	1,00071682
3,38	37,3	54,44	30.07.98	00:47:45	49,308843	49,254071	33,8	1,00111203
3,4	36,35	54,9	30.07.98	00:48:15	50,598799	48,53466	34	1,04252918
3,38	36,85	54,98	30.07.98	00:48:45	49,915728	48,41016	33,8	1,03110025
3,35	37,18	55,51	30.07.98	00:49:14	49,46996	47,589899	33,5	1,03950548
3,38	37,94	55,53	30.07.98	00:49:45	48,458211	47,559099	33,8	1,01890516
3,38	37,29	55,34	30.07.98	00:50:15	49,32225	47,852145	33,8	1,03072181
3,38	39,24	56,15	30.07.98	00:50:44	46,773678	46,60977	33,8	1,0035166
3,35	39,38	56,22	30.07.98	00:51:15	46,595606	46,503247	33,5	1,00198608
3,35	38,82	55,98	30.07.98	00:51:44	47,31173	46,869023	33,5	1,00944564
3,35	38,89	56,18	30.07.98	00:52:16	47,221652	46,564101	33,5	1,01412142
3,35	38,04	55,82	30.07.98	00:52:45	48,326597	47,113745	33,5	1,02574306
3,35	40,14	56,72	30.07.98	00:53:16	45,639842	45,746202	33,5	0,99767499
3,35	39,6	56,7	30.07.98	00:53:46	46,317053	45,776356	33,5	1,01181172
3,32	39,03	56,66	30.07.98	00:54:16	47,04198	45,836695	33,2	1,02629521
3,32	38,89	56,36	30.07.98	00:54:45	47,221652	46,290598	33,2	1,02011325
3,35	39,46	56,83	30.07.98	00:55:15	46,494134	45,580549	33,5	1,02004332
3,32	39,25	56,47	30.07.98	00:55:46	46,760937	46,123887	33,2	1,01381173
3,32	39,71	56,53	30.07.98	00:56:16	46,178357	46,03309	33,2	1,00315571
3,32	38,55	56,22	30.07.98	00:56:46	47,660704	46,503247	33,2	1,02488983
3,32	39,27	56,33	30.07.98	00:57:17	46,735466	46,336121	33,2	1,00861844
3,32	39,95	56,75	30.07.98	00:57:46	45,877076	45,700992	33,2	1,00385294
3,3	39,2	56,56	30.07.98	00:58:16	46,824672	45,987728	33	1,01819929
3,27	39,7	56,77	30.07.98	01:01:13	46,19095	45,670865	32,7	1,01138766
3,27	40,83	57,69	30.07.98	01:01:43	44,787654	44,296382	32,7	1,01109057
3,27	41,14	58,09	30.07.98	01:02:13	44,409465	43,705604	32,7	1,0161046
3,27	41,6	58,58	30.07.98	01:02:43	43,853501	42,98742	32,7	1,02014731
3,27	41,99	58,7	30.07.98	01:03:13	43,386935	42,812454	32,7	1,01341853
3,27	42,48	59,14	30.07.98	01:03:44	42,80684	42,173958	32,7	1,01500647
3,27	42,14	58,76	30.07.98	01:05:04	43,208639	42,725105	32,7	1,01131732
3,25	43,06	59,2	30.07.98	01:05:34	42,128785	42,087259	32,5	1,00098666
3,25	41,69	59,04	30.07.98	01:06:04	43,745445	42,318653	32,5	1,03371543
3,25	41,61	58,74	30.07.98	01:06:33	43,841483	42,754212	32,5	1,02543074
3,25	41,9	59,07	30.07.98	01:07:03	43,494218	42,275219	32,5	1,02883484
3,25	41,84	58,92	30.07.98	01:07:33	43,565868	42,49261	32,5	1,02525752
3,22	41,36	58,66	30.07.98	01:08:03	44,142798	42,870736	32,2	1,02967202
3,22	42,5	58,95	30.07.98	01:08:32	42,783306	42,449088	32,2	1,00787338
3,22	42,87	59,56	30.07.98	01:09:02	42,349895	41,568901	32,2	1,01878794
3,2	42,63	59,91	30.07.98	01:09:32	42,630598	41,067937	32	1,03805062
3,22	44,33	60,45	30.07.98	01:10:01	40,675427	40,300734	32,2	1,00929743
3,17	44,62	60,36	30.07.98	01:10:31	40,3494	40,428124	31,7	0,99805275
3,2	43,22	59,96	30.07.98	01:11:01	41,943342	40,99661	32	1,02309293
3,22	42,07	59,82	30.07.98	01:11:31	43,291764	41,196476	32,2	1,05086086
3,2	44,44	60,46	30.07.98	01:12:02	40,551511	40,286591	32	1,00657589
3,22	43,47	60,17	30.07.98	01:12:32	41,654957	40,697683	32,2	1,02352158
3,2	44,08	60,24	30.07.98	01:13:02	40,958201	40,598273	32	1,0088656
3,2	42,65	60,07	30.07.98	01:13:32	42,607146	40,839899	32	1,04327255
3,17	43,6	60,42	30.07.98	01:14:02	41,505652	40,343176	31,7	1,02881469
3,15	43,58	60,34	30.07.98	01:14:32	41,528593	40,456458	31,5	1,02650095
3,2	43,58	60,31	30.07.98	01:15:03	41,528593	40,498978	32	1,02542323
3,12	43,78	60,42	30.07.98	01:15:32	41,299655	40,343176	31,2	1,02370857
3,12	42,94	60,29	30.07.98	01:16:02	42,26832	40,527336	31,2	1,04295825
3,17	45,02	60,72	30.07.98	01:16:32	39,903168	39,919698	31,7	0,99958591
3,1	43,61	60,63	30.07.98	01:17:04	41,494185	40,046521	31	1,03614955
3,15	45,13	61,05	30.07.98	01:17:34	39,781149	39,456282	31,5	1,00823358
3,17	44,98	61,15	30.07.98	01:18:04	39,947612	39,316348	31,7	1,01605603
3,12	44,4	60,54	30.07.98	01:18:34	40,596536	40,173533	31,2	1,01052939
3,15	44,5	60,9	30.07.98	01:19:03	40,48405	39,666614	31,5	1,02060764
3,15	45,07	61,3	30.07.98	01:19:33	39,847667	39,106874	31,5	1,01894279
3,17	44,87	61,26	30.07.98	01:20:03	40,070038	39,162684	31,7	1,02316886
3,12	45,86	61,63	30.07.98	01:20:33	38,978845	38,647831	31,2	1,00856488

Druck [dbar]	Trübung 1 [%]	Trübung 2 [%]	Datum	Zeit	Att. 1 [1/m]	Att. 2 [1/m]	Druck [cbar]	Att. 1 / Att. 2 (korr.)
3,12	44,2	61,2	30.07.98	01:21:02	40,82227	39,246466	31,2	1,04015148
3,15	44,78	61,45	30.07.98	01:21:32	40,170429	38,897913	31,5	1,03271424
3,12	45,01	61,19	30.07.98	01:22:02	39,914275	39,260438	31,2	1,01665384
3,12	45,6	61,69	30.07.98	01:22:32	39,263123	38,564633	31,2	1,0181122
3,15	45,29	61,73	30.07.98	01:23:02	39,604196	38,509213	31,5	1,02843433
3,12	45,27	61,22	30.07.98	01:23:33	39,626281	39,21853	31,2	1,01039691
3,1	44,4	60,75	30.07.98	01:24:03	40,596536	39,877465	31	1,018032
3,12	44,29	60,93	30.07.98	01:24:32	40,720563	39,624507	31,2	1,02766108
3,1	44,97	61,17	30.07.98	01:25:02	39,958729	39,288388	31	1,01706206
3,07	44,33	60,97	30.07.98	01:25:32	40,675427	39,568395	30,7	1,02797768
3,1	44,34	60,68	30.07.98	01:26:03	40,664149	39,976041	31	1,01721302
3,1	44,97	60,64	30.07.98	01:26:33	39,958729	40,032421	31	0,99815921
3,1	45,89	61,41	30.07.98	01:27:03	38,946148	38,953586	31	0,99980905
3,07	44,88	61,39	30.07.98	01:27:32	40,058896	38,981436	30,7	1,02764034
3,1	46,1	61,97	30.07.98	01:28:02	38,717862	38,177442	31	1,01415548
3,07	45,52	61,33	30.07.98	01:28:32	39,35092	39,065041	30,7	1,00731802
3,07	45,15	61,18	30.07.98	01:31:23	39,758995	39,274412	30,7	1,0123384
3,05	45,28	61,38	30.07.98	01:31:53	39,615238	38,995365	30,5	1,01589607
3,05	45,18	61,08	30.07.98	01:32:23	39,725784	39,414278	30,5	1,00790338
3,05	44,85	60,98	30.07.98	01:32:53	40,09233	39,554373	30,5	1,01360044
3,07	44,97	61,11	30.07.98	01:33:23	39,958729	39,372294	30,7	1,01489462
3,02	44,48	60,92	30.07.98	01:33:52	40,506527	39,63854	30,2	1,02189754
3,05	45,59	61,82	30.07.98	01:35:02	39,27409	38,384648	30,5	1,02317181
3,02	45,27	61,38	30.07.98	01:35:32	39,626281	38,995365	30,2	1,01617927
3,02	46,64	62,2	30.07.98	01:36:01	38,135582	37,860698	30,2	1,0072604
3,02	46,26	62,28	30.07.98	01:36:31	38,544626	37,750801	30,2	1,02102804
3,02	46,37	62,29	30.07.98	01:37:01	38,425874	37,737074	30,2	1,01825262
3,02	46,38	62,19	30.07.98	01:37:31	38,415093	37,874446	30,2	1,01427472
3,02	46,62	62,49	30.07.98	01:38:01	38,157028	37,462991	30,2	1,01852592
3,02	47,74	62,85	30.07.98	01:38:31	36,970028	36,971846	30,2	0,99995084
3	46,74	63,01	30.07.98	01:39:01	38,028493	36,754461	30	1,03466331
3	46,48	62,67	30.07.98	01:39:31	38,307404	37,217066	30	1,02929671
3	46,75	62,96	30.07.98	01:40:01	38,017797	36,822335	30	1,03246567
3	47,02	63,05	30.07.98	01:40:31	37,729857	36,700202	30	1,02805586
3	48,29	63,72	30.07.98	01:41:01	36,397284	35,79643	30	1,0167853
2,97	46,83	62,84	30.07.98	01:41:30	37,932308	36,985451	29,7	1,0256008
2,97	47,88	63,03	30.07.98	01:42:00	36,823615	36,727327	29,7	1,0026217
2,97	48,04	63,33	30.07.98	01:42:30	36,656809	36,321344	29,7	1,00923605
2,97	47,19	63,41	30.07.98	01:43:00	37,549409	36,213406	29,7	1,0368925
2,97	47,68	63,44	30.07.98	01:43:30	37,032908	36,172965	29,7	1,0237731
2,97	47,46	63,38	30.07.98	01:44:00	37,264147	36,253867	29,7	1,02786682
2,95	47,56	63,53	30.07.98	01:44:31	37,158906	36,051755	29,5	1,03071004
2,95	47,51	63,31	30.07.98	01:45:01	37,211499	36,348349	29,5	1,02374659
2,97	47,85	63,72	30.07.98	01:45:31	36,854953	35,79643	29,7	1,02957063
2,95	48,35	64,18	30.07.98	01:46:01	36,335198	35,181416	29,5	1,03279522
2,95	48,42	63,98	30.07.98	01:46:31	36,262862	35,44827	29,5	1,02297973
2,95	48,17	64,09	30.07.98	01:47:00	36,521688	35,301397	29,5	1,03456778
2,95	49,65	64,71	30.07.98	01:47:31	35,00859	34,478254	29,5	1,01538174
2,92	48,43	64,24	30.07.98	01:48:01	36,252536	35,101522	29,2	1,03279101
2,95	49,35	64,72	30.07.98	01:48:32	35,311621	34,465043	29,5	1,02456339
2,92	49,25	64,81	30.07.98	01:49:02	35,413041	34,346228	29,2	1,03106054
2,92	49,46	64,86	30.07.98	01:49:33	35,200296	34,280292	29,2	1,02683771
2,92	49,45	64,78	30.07.98	01:50:03	35,210406	34,385815	29,2	1,02398058
2,92	49,64	65,05	30.07.98	01:50:33	35,018661	34,030195	29,2	1,02904673
2,92	49,35	65,07	30.07.98	01:51:03	35,311621	34,003912	29,2	1,03845761
2,92	49,83	65,23	30.07.98	01:51:33	34,827649	33,793935	29,2	1,03058874
2,92	50,91	65,94	30.07.98	01:52:03	33,755541	32,868333	29,2	1,02699278
2,89	51,19	65,84	30.07.98	01:52:33	33,481299	32,998095	28,9	1,0146434
2,92	50,85	65,66	30.07.98	01:53:03	33,814503	33,232163	29,2	1,01752338
2,89	50,44	65,55	30.07.98	01:53:33	34,219284	33,375521	28,9	1,02528087
2,89	50,48	65,77	30.07.98	01:54:03	34,179648	33,089045	28,9	1,03295964
2,89	49,88	65,4	30.07.98	01:54:33	34,777503	33,571398	28,9	1,03592658
2,89	50,36	65,55	30.07.98	01:55:03	34,298649	33,375521	28,9	1,02765882
2,89	51,2	66,04	30.07.98	01:55:33	33,471533	32,738768	28,9	1,02238217
2,87	51,87	66,66	30.07.98	01:56:02	32,82148	31,939817	28,7	1,02760387
2,87	52,57	66,78	30.07.98	01:56:32	32,151229	31,78604	28,7	1,01148896
2,87	52,23	66,75	30.07.98	01:57:02	32,475657	31,824458	28,7	1,02046221
2,87	51,67	66,64	30.07.98	01:57:33	33,014642	31,965474	28,7	1,03282193
2,87	51,99	66,58	30.07.98	01:58:04	32,70594	32,042489	28,7	1,02070534
2,84	52,27	66,68	30.07.98	02:00:50	32,43738	31,914168	28,4	1,01639432
2,84	51,73	66,59	30.07.98	02:01:20	32,956615	32,029648	28,4	1,0289409
2,84	51,89	66,67	30.07.98	02:01:50	32,802205	31,926992	28,4	1,02741294
2,84	52,5	67,06	30.07.98	02:02:20	32,217851	31,428299	28,4	1,02512232
2,84	52,27	66,78	30.07.98	02:02:49	32,43738	31,78604	28,4	1,02049137
2,84	51,97	66,72	30.07.98	02:03:19	32,725178	31,862894	28,4	1,02706232
2,82	52,73	67,23	30.07.98	02:04:29	31,999282	31,211827	28,2	1,02522936
2,82	53,44	67,43	30.07.98	02:04:59	31,330533	30,957854	28,2	1,01203827
2,82	54,04	67,86	30.07.98	02:05:29	30,772284	30,414353	28,2	1,01176848
2,79	54,26	68,21	30.07.98	02:05:59	30,569144	29,974505	27,9	1,01983816
2,74	54,3	68,26	30.07.98	02:06:28	30,532298	29,911854	27,4	1,02074242
2,74	53,56	68,01	30.07.98	02:06:58	31,218383	30,22557	27,4	1,03284682
2,79	53,65	67,84	30.07.98	02:07:28	31,134436	30,439556	27,9	1,0228282

Druck [dbar]	Trübung 1 [%]	Trübung 2 [%]	Datum	Zeit	Att. 1 [1/m]	Att. 2 [1/m]	Druck [cbar]	Att. 1 / Att. 2 (korr.)
2,79	54,01	68,1	30.07.98	02:07:58	30,800049	30,112499	27,9	1,02283269
2,79	54,59	68,45	30.07.98	02:08:29	30,265974	29,674197	27,9	1,01994245
2,79	53,32	67,8	30.07.98	02:08:59	31,442935	30,489983	27,9	1,03125457
2,79	53,49	67,8	30.07.98	02:09:29	31,283773	30,489983	27,9	1,02603445
2,79	53,84	68,05	30.07.98	02:09:59	30,957675	30,175298	27,9	1,02592775
2,79	54,48	68,4	30.07.98	02:10:29	30,366826	29,736674	27,9	1,02119107
2,77	55,58	68,85	30.07.98	02:10:59	29,367338	29,176017	27,7	1,00655749
2,79	56,21	69,31	30.07.98	02:11:28	28,803775	28,606675	27,9	1,00689003
2,77	55,83	69,25	30.07.98	02:11:58	29,142941	28,680722	27,7	1,01611603
2,77	56,43	69,61	30.07.98	02:12:28	28,608463	28,237397	27,7	1,01314094
2,77	56,53	69,57	30.07.98	02:12:58	28,519936	28,286542	27,7	1,00825106
2,77	56,89	69,76	30.07.98	02:13:27	28,20253	28,053354	27,7	1,00531759
2,77	56,94	69,74	30.07.98	02:13:57	28,158605	28,07787	27,7	1,00287539
2,77	56,35	69,63	30.07.98	02:14:27	28,679397	28,212835	27,7	1,01653724
2,74	56,25	69,63	30.07.98	02:14:57	28,768207	28,212835	27,4	1,0196851
2,74	57,17	69,91	30.07.98	02:15:27	27,957045	27,869707	27,4	1,0031338
2,74	57,01	70,2	30.07.98	02:15:58	28,097175	27,51577	27,4	1,02112986
2,77	58,16	70,41	30.07.98	02:16:27	27,098618	27,260383	27,7	0,99406592
2,74	58,32	70,67	30.07.98	02:16:57	26,961255	26,945242	27,4	1,00059427
2,59	58,4	70,84	30.07.98	02:17:27	26,892715	26,739815	25,9	1,00571806
2,74	59,17	71,29	30.07.98	02:17:57	26,237776	26,198407	27,4	1,00150273
2,74	59,49	71,67	30.07.98	02:18:27	25,968098	25,743874	27,4	1,00870981
2,74	59,94	71,84	30.07.98	02:18:57	25,591306	25,541309	27,4	1,0019575
2,72	59,52	71,43	30.07.98	02:19:26	25,94289	26,030666	27,2	0,99662796
2,72	59,86	71,78	30.07.98	02:19:56	25,658084	25,612748	27,2	1,00177008
2,72	59,88	71,76	30.07.98	02:20:26	25,641381	25,636574	27,2	1,00018753
2,72	59,56	71,56	30.07.98	02:20:56	25,909299	25,875201	27,2	1,00131779
2,69	60,17	71,23	30.07.98	02:21:26	25,399815	26,270397	26,9	0,96686071
2,69	60,03	71,37	30.07.98	02:21:57	25,516287	26,102515	26,9	0,97754134
2,69	59,71	71,15	30.07.98	02:22:27	25,783534	26,366478	26,9	0,9778907
2,69	59,72	71,59	30.07.98	02:22:57	25,775161	25,839364	26,9	0,99751528
2,69	59,29	71,35	30.07.98	02:23:28	26,136476	26,126478	26,9	1,00038269
2,69	58,89	71,29	30.07.98	02:23:58	26,474944	26,198407	26,9	1,01055549
2,69	59,09	71,24	30.07.98	02:24:28	26,305424	26,258395	26,9	1,00179102
2,69	59,36	71,33	30.07.98	02:24:58	26,077479	26,150448	26,9	0,99720967
2,69	58,41	70,56	30.07.98	02:25:28	26,884154	27,078429	26,9	0,99282546
2,69	57	69,74	30.07.98	02:25:57	28,105946	28,07787	26,9	1,00099992
2,69	54,4	68,34	30.07.98	02:26:27	30,440302	29,811707	26,9	1,02108548
2,69	54,39	68,1	30.07.98	02:26:57	30,449494	30,112499	26,9	1,01119118
2,67	52,98	67,52	30.07.98	02:27:27	31,762785	30,843812	26,7	1,02979442
2,67	53,04	67,59	30.07.98	02:27:57	31,706192	30,755217	26,7	1,03092076
2,64	55,69	68,89	30.07.98	02:30:43	29,268479	29,126358	26,4	1,00487948
2,67	56,99	70,02	30.07.98	02:31:13	28,114719	27,735283	26,7	1,01368062
2,57	57,32	70,18	30.07.98	02:31:44	27,826029	27,540133	25,7	1,01038108
2,62	58,14	70,7	30.07.98	02:32:14	27,115815	26,908954	26,2	1,00768741
2,64	58,7	71,06	30.07.98	02:32:45	26,636523	26,474698	26,4	1,00611242
2,64	59,47	70,73	30.07.98	02:33:52	25,98491	26,872682	26,4	0,96696378
2,62	60,21	72,06	30.07.98	02:34:22	25,366587	25,279877	26,2	1,00342997
2,62	59,89	71,92	30.07.98	02:34:52	25,633032	25,446151	26,2	1,00734419
2,64	60,39	72,14	30.07.98	02:35:22	25,217333	25,185009	26,4	1,00128345
2,59	61,21	72,2	30.07.98	02:35:52	24,542981	25,113927	25,9	0,97726574
2,62	61,17	72,51	30.07.98	02:36:22	24,575666	24,747608	26,2	0,99305218
2,62	60,95	72,54	30.07.98	02:36:52	24,755817	24,71224	26,2	1,00176334
2,59	60,95	72,69	30.07.98	02:37:21	24,755817	24,535624	25,9	1,0089744
2,64	61,17	72,63	30.07.98	02:37:51	24,575666	24,606227	26,4	0,99875799
2,59	60,92	72,37	30.07.98	02:38:21	24,780433	24,912848	25,9	0,99468487
2,59	60,58	72,31	30.07.98	02:38:51	25,060269	24,983763	25,9	1,00306223
2,62	60,43	72,3	30.07.98	02:39:20	25,184226	24,995588	26,2	1,00754685
2,59	60,43	72,19	30.07.98	02:39:50	25,184226	25,12577	25,9	1,00232653
2,57	60,08	72,07	30.07.98	02:40:20	25,474659	25,268013	25,7	1,00817816
2,62	60,45	72,17	30.07.98	02:40:50	25,16768	25,149461	26,2	1,00072446
2,59	60,46	72,3	30.07.98	02:41:20	25,15941	24,995588	25,9	1,00655404
2,59	60,03	72,06	30.07.98	02:41:50	25,516287	25,279877	25,9	1,00935171
2,59	59,78	72,05	30.07.98	02:42:20	25,724951	25,291743	25,9	1,01712844
2,59	60,64	72,31	30.07.98	02:42:50	25,010772	24,983763	25,9	1,00108107
2,57	60,37	72,21	30.07.98	02:43:19	25,233895	25,102086	25,7	1,00525092
2,59	59,74	71,9	30.07.98	02:43:50	25,758419	25,46993	25,9	1,01132663
2,59	60,28	72,09	30.07.98	02:44:20	25,308491	25,244289	25,9	1,00254319
2,57	59,85	72,03	30.07.98	02:44:49	25,666438	25,31548	25,7	1,01386336
2,59	59,87	72,06	30.07.98	02:45:20	25,649732	25,279877	25,9	1,0146304
2,57	59,41	71,85	30.07.98	02:45:49	26,035381	25,529409	25,7	1,01981921
2,57	59,95	71,92	30.07.98	02:46:19	25,582965	25,446151	25,7	1,00537664
2,57	59,87	72,08	30.07.98	02:46:49	25,649732	25,25615	25,7	1,01558359
2,57	59,72	71,52	30.07.98	02:47:18	25,775161	25,923006	25,7	0,99429674
2,54	59,11	71,5	30.07.98	02:47:49	26,288504	25,946919	25,4	1,01316475
2,57	58,54	71,08	30.07.98	02:48:19	26,772995	26,450638	25,7	1,01218714
2,54	59,22	71,52	30.07.98	02:48:49	26,195543	25,923006	25,4	1,01051332
2,54	58,99	71,54	30.07.98	02:49:20	26,390112	25,8991	25,4	1,01895866
2,54	59,99	71,6	30.07.98	02:49:50	25,549615	25,827422	25,4	0,98924372
2,52	60,48	71,76	30.07.98	02:50:20	25,142873	25,636574	25,2	0,98074231
2,52	60,71	72,01	30.07.98	02:50:50	24,953088	25,339224	25,2	0,98476134
2,57	60,5	72,14	30.07.98	02:51:20	25,126341	25,185009	25,7	0,99767051

Druck [dbar]	Trübung 1 [%]	Trübung 2 [%]	Datum	Zeit	Att. 1 [1/m]	Att. 2 [1/m]	Druck [cbar]	Att. 1 / Att. 2 (korr.)
2,54	60,9	72,63	30.07.98	02:51:50	24,796851	24,606227	25,4	1,00774697
2,52	61,1	72,94	30.07.98	02:52:21	24,632916	24,242072	25,2	1,01612257
2,54	61,55	73,23	30.07.98	02:52:51	24,266017	23,902809	25,4	1,0151952
2,52	61,76	73,11	30.07.98	02:53:20	24,095714	24,04303	25,2	1,00219124
2,52	62,1	73,33	30.07.98	02:53:50	23,82121	23,786133	25,2	1,00147468
2,57	62,2	73,49	30.07.98	02:54:20	23,740759	23,599782	25,7	1,00597367
2,52	62,43	73,57	30.07.98	02:54:50	23,556213	23,506759	25,2	1,00210382
2,52	62,9	73,89	30.07.98	02:55:20	23,181201	23,135675	25,2	1,00196781
2,54	62,57	73,78	30.07.98	02:55:50	23,444213	23,263053	25,4	1,00778744
2,52	62,79	73,84	30.07.98	02:56:20	23,268718	23,19355	25,2	1,00324088
2,52	63	74,12	30.07.98	02:56:49	23,101773	22,869949	25,2	1,01013662
2,54	62,93	74,07	30.07.98	02:57:19	23,157359	22,927645	25,4	1,01001909
2,52	63,42	74,21	30.07.98	02:57:49	22,769546	22,766194	25,2	1,00014723
2,52	63,55	74,3	30.07.98	03:00:35	22,667159	22,662565	25,2	1,00020275
2,49	63,43	74,48	30.07.98	03:01:05	22,761663	22,455682	24,9	1,01362598
2,49	63,39	74,31	30.07.98	03:01:35	22,793203	22,651058	24,9	1,00627544
2,52	63,53	74,42	30.07.98	03:02:04	22,682898	22,524587	25,2	1,00702834
2,46	63,98	74,47	30.07.98	03:02:34	22,329983	22,467162	24,6	0,99389422
2,49	63,48	74,15	30.07.98	03:03:41	22,722265	22,83535	24,9	0,99504779
2,46	63,86	74,6	30.07.98	03:04:11	22,42385	22,318038	24,6	1,00474112
2,49	64,59	74,68	30.07.98	03:04:41	21,855529	22,226398	24,9	0,98331406
2,49	64,1	74,69	30.07.98	03:05:11	22,236291	22,21495	24,9	1,00096068
2,46	64,13	74,76	30.07.98	03:05:41	22,212896	22,134856	24,6	1,00352565
2,49	64,17	74,67	30.07.98	03:06:11	22,181719	22,237847	24,9	0,99747599
2,46	64,18	74,77	30.07.98	03:06:41	22,173928	22,12342	24,6	1,00228299
2,46	64,41	74,91	30.07.98	03:07:12	21,995064	21,963479	24,6	1,00143809
2,46	64,72	75,12	30.07.98	03:07:42	21,754996	21,724127	24,6	1,00142096
2,46	64,03	74,9	30.07.98	03:08:12	22,290923	21,974893	24,6	1,01438141
2,46	64,19	74,83	30.07.98	03:08:42	22,166138	22,054837	24,6	1,00504653
2,46	64,06	74,98	30.07.98	03:09:12	22,267502	21,88362	24,6	1,01754197
2,46	64,39	74,77	30.07.98	03:09:42	22,010592	22,12342	24,6	0,99490007
2,46	64,35	74,9	30.07.98	03:10:12	22,041663	21,974893	24,6	1,00303844
2,46	64,26	74,92	30.07.98	03:10:43	22,111642	21,952066	24,6	1,00726928
2,46	64,16	74,9	30.07.98	03:11:12	22,189511	21,974893	24,6	1,0097665
2,46	64,13	74,85	30.07.98	03:11:42	22,212896	22,031988	24,6	1,00821112
2,46	64,47	74,92	30.07.98	03:12:12	21,948509	21,952066	24,6	0,99983799
2,46	64,3	74,84	30.07.98	03:12:42	22,080528	22,043412	24,6	1,00168376
2,44	64,47	74,76	30.07.98	03:13:12	21,948509	22,134856	24,4	0,99158131
2,46	64,26	74,78	30.07.98	03:13:42	22,111642	22,111986	24,6	0,99998444
2,46	64,06	74,72	30.07.98	03:14:12	22,267502	22,180615	24,6	1,00391728
2,46	64,66	74,93	30.07.98	03:14:41	21,801371	21,940654	24,6	0,99365179
2,44	64,48	74,62	30.07.98	03:15:11	21,940754	22,295118	24,4	0,98410576
2,44	64,73	74,87	30.07.98	03:15:41	21,747271	22,009146	24,4	0,98810153
2,44	64,57	74,89	30.07.98	03:16:11	21,871014	21,986309	24,4	0,99475604
2,46	64,99	75,21	30.07.98	03:16:41	21,546839	21,621752	24,6	0,99653529
2,44	64,19	74,82	30.07.98	03:17:11	22,166138	22,066264	24,4	1,00452608
2,44	64,57	74,85	30.07.98	03:17:41	21,871014	22,031988	24,4	0,9926936
2,46	64,72	75,01	30.07.98	03:18:11	21,754996	21,849418	24,6	0,9956785
2,44	64,89	75,05	30.07.98	03:18:40	21,623833	21,803836	24,4	0,99174442
2,44	64,87	74,97	30.07.98	03:19:10	21,639246	21,895024	24,4	0,98831798
2,44	64,75	75,18	30.07.98	03:19:40	21,731824	21,655863	24,4	1,00350765
2,44	64,62	75	30.07.98	03:20:10	21,832311	21,860817	24,4	0,99869603
2,44	64,88	75,2	30.07.98	03:20:40	21,631539	21,633121	24,4	0,99992688
2,44	65,33	75,36	30.07.98	03:21:10	21,285942	21,451399	24,4	0,99228688
2,41	65,06	75,22	30.07.98	03:21:39	21,493013	21,610384	24,1	0,99456877
2,44	65,22	75,44	30.07.98	03:22:10	21,370201	21,360683	24,4	1,00044558
2,46	65,38	75,33	30.07.98	03:22:40	21,247689	21,485442	24,6	0,98893422
2,41	65,48	75,28	30.07.98	03:23:10	21,171272	21,542212	24,1	0,98278079
2,44	65,19	75,21	30.07.98	03:23:41	21,393205	21,621752	24,4	0,98942978
2,46	64,62	75,03	30.07.98	03:24:10	21,832311	21,826624	24,6	1,00026056
2,46	64,79	75,08	30.07.98	03:24:40	21,700946	21,769666	24,6	0,99684331
2,44	65,36	75,21	30.07.98	03:25:10	21,262987	21,621752	24,4	0,98340722
2,44	64,99	75,33	30.07.98	03:25:41	21,546839	21,485442	24,4	1,00285758
2,44	65,4	75,55	30.07.98	03:26:11	21,232396	21,236105	24,4	0,99982536
2,44	65,7	75,66	30.07.98	03:26:41	21,003563	21,111708	24,4	0,99487747
2,44	65,43	75,48	30.07.98	03:27:11	21,209466	21,315361	24,4	0,99503199
2,46	65,48	75,62	30.07.98	03:27:41	21,171272	21,156923	24,6	1,00067822
2,46	65,27	75,44	30.07.98	03:30:23	21,331884	21,360683	24,6	0,99865177
2,44	65,34	75,52	30.07.98	03:30:54	21,278289	21,270063	24,4	1,00038675
2,44	66,23	75,78	30.07.98	03:31:24	20,601833	20,976209	24,4	0,98215233
2,49	65,75	75,46	30.07.98	03:31:54	20,965526	21,338019	24,9	0,98254322
2,46	65,8	75,62	30.07.98	03:32:24	20,927517	21,156923	24,6	0,98915697
2,44	65,46	75,4	30.07.98	03:32:54	21,186546	21,406029	24,4	0,98974667
2,46	65,96	75,28	30.07.98	03:34:04	20,806084	21,542212	24,6	0,96582862
2,49	61,61	73,23	30.07.98	03:34:34	24,2173	23,902809	24,9	1,01315707
2,49	58,93	71,69	30.07.98	03:35:04	26,440994	25,720017	24,9	1,02803174
2,46	56,67	69,97	30.07.98	03:35:34	28,396261	27,796358	24,6	1,02158205
2,52	60,55	72,43	30.07.98	03:36:04	25,085036	24,841991	25,2	1,00978361
2,49	55,74	69,32	30.07.98	03:36:34	29,223608	28,59434	24,9	1,02200675
2,49	56,1	69,3	30.07.98	03:37:04	28,901719	28,619011	24,9	1,0098783
2,46	56,66	69,83	30.07.98	03:37:33	28,405085	27,967603	24,6	1,01564244
2,52	58,88	71,18	30.07.98	03:38:03	26,483436	26,330435	25,2	1,00581078

Druck [dbar]	Trübung 1 [%]	Trübung 2 [%]	Datum	Zeit	Att. 1 [1/m]	Att. 2 [1/m]	Druck [cbar]	Att. 1 / Att. 2 (korr.)
2,52	59,18	71,75	30.07.98	03:38:33	26,229327	25,648489	25,2	1,02264608
2,49	63,87	74,2	30.07.98	03:39:03	22,416021	22,777716	24,9	0,98412066
2,52	62,21	73,53	30.07.98	03:39:34	23,732721	23,553258	25,2	1,00761948
2,54	61,16	73,07	30.07.98	03:40:04	24,58384	24,089822	25,4	1,02050736
2,57	60,76	72,69	30.07.98	03:40:34	24,911925	24,535624	25,7	1,01533694
2,54	59,93	72,01	30.07.98	03:41:04	25,599649	25,339224	25,4	1,01027755
2,57	62,51	73,37	30.07.98	03:41:34	23,492182	23,739507	25,7	0,98958171
2,57	60,33	72,37	30.07.98	03:42:04	25,267035	24,912848	25,7	1,01421704
2,59	62,91	74,12	30.07.98	03:42:34	23,173253	22,869949	25,9	1,0132621
2,62	62,16	73,76	30.07.98	03:43:04	23,772924	23,286233	26,2	1,02090036
2,59	62,97	74,06	30.07.98	03:43:34	23,125588	22,939189	25,9	1,00812579
2,62	64,49	74,91	30.07.98	03:44:04	21,933001	21,963479	26,2	0,99861233
2,64	64,58	75,22	30.07.98	03:44:34	21,863271	21,610384	26,4	1,01170209
2,62	63	74,36	30.07.98	03:45:04	23,101773	22,593548	26,2	1,02249425
2,64	62,68	74,13	30.07.98	03:45:34	23,356388	22,858415	26,4	1,02178515
2,64	64,02	74,81	30.07.98	03:46:04	22,298733	22,077692	26,4	1,01001194
2,64	60,94	73,33	30.07.98	03:46:34	24,764021	23,786133	26,4	1,04111168
2,67	63,36	74,78	30.07.98	03:47:04	22,816872	22,111986	26,7	1,03187801
2,67	60,56	73,1	30.07.98	03:47:34	25,076779	24,054726	26,7	1,04248867
2,69	59,09	71,95	30.07.98	03:48:05	26,305424	25,410493	26,9	1,03521894
2,69	59,31	72,39	30.07.98	03:48:35	26,119613	24,889223	26,9	1,04943467
2,69	56,33	70,33	30.07.98	03:49:06	28,697147	27,357583	26,9	1,04896497
2,72	57,73	70,98	30.07.98	03:49:35	27,469661	26,571009	27,2	1,03382075
2,74	57,01	70,7	30.07.98	03:50:05	28,097175	26,908954	27,4	1,04415706
2,74	53,91	68,85	30.07.98	03:50:35	30,89271	29,176017	27,4	1,05883919
2,74	55,57	69,51	30.07.98	03:51:05	29,376335	28,360312	27,4	1,03582551
2,77	54,11	69,17	30.07.98	03:51:35	30,707559	28,779552	27,7	1,06699225
2,77	53,6	68,29	30.07.98	03:52:05	31,181056	29,874285	27,7	1,04374233
2,79	55,65	69,79	30.07.98	03:52:34	29,304405	28,016593	27,9	1,04596605
2,82	47,74	64,69	30.07.98	03:53:05	36,970028	34,504684	28,2	1,07144955
2,79	44,05	61,69	30.07.98	03:53:34	40,992242	38,564633	27,9	1,06294908
2,82	46,35	63,97	30.07.98	03:54:05	38,447445	35,461635	28,2	1,08419832
2,84	49,49	65,76	30.07.98	03:54:34	35,169978	33,102046	28,4	1,06247141
2,84	47,91	64,59	30.07.98	03:55:04	36,792297	34,636955	28,4	1,06222665
2,87	45,97	63,57	30.07.98	03:55:34	38,859059	35,997939	28,7	1,0794801
2,87	44,43	62,3	30.07.98	03:56:04	40,562763	37,723349	28,7	1,07526942
2,87	44,38	62,78	30.07.98	03:56:33	40,619063	37,067126	28,7	1,09582447
2,89	40,84	59,67	30.07.98	03:57:03	44,77541	41,411139	28,9	1,08124072
2,89	41,48	59,58	30.07.98	03:57:33	43,99794	41,540195	28,9	1,05916546
2,95	46,7	63,92	30.07.98	04:00:17	38,071301	35,528489	29,5	1,07157107
2,97	40,2	59,14	30.07.98	04:00:47	45,56516	42,173958	29,7	1,08040984
2,97	41,73	60,3	30.07.98	04:01:17	43,697495	40,513156	29,7	1,07860011
3	42,39	60,64	30.07.98	04:01:47	42,912885	40,032421	30	1,07195329
3	38,34	57,64	30.07.98	04:02:17	47,933822	44,370517	30	1,08030795
3,02	39,94	58,83	30.07.98	04:02:47	45,889593	42,623311	30,2	1,07663135
3,02	39,56	58,82	30.07.98	04:03:51	46,367584	42,637846	30,2	1,08747483
3,02	39,45	58,17	30.07.98	04:04:22	46,506807	43,587937	30,2	1,0669651
3,07	42,91	60,42	30.07.98	04:04:51	42,303264	40,343176	30,7	1,04858538
3,07	44,47	61,85	30.07.98	04:05:21	40,517769	38,343166	30,7	1,05671422
3,07	40,24	58,62	30.07.98	04:05:51	45,515433	42,929058	30,7	1,06024764
3,1	38,82	57,57	30.07.98	04:06:21	47,31173	44,474414	31	1,0637966
3,1	40,81	58,81	30.07.98	04:06:51	44,812152	42,652383	31	1,05063654
3,1	40,89	59,54	30.07.98	04:07:20	44,714233	41,597616	31	1,07492295
3,12	38,7	57,8	30.07.98	04:07:51	47,466529	44,133511	31,2	1,07552127
3,12	41,23	59,37	30.07.98	04:08:22	44,300202	41,842087	31,2	1,05874742
3,12	43,2	60,77	30.07.98	04:08:52	41,966485	39,849322	31,2	1,0531292
3,12	41,91	60,38	30.07.98	04:09:21	43,482286	40,399798	31,2	1,07629958
3,15	41,4	59,52	30.07.98	04:09:51	44,094465	41,626342	31,5	1,05929235
3,17	45,56	62,2	30.07.98	04:10:21	39,307002	37,860698	31,7	1,03820067
3,17	44,09	61,44	30.07.98	04:10:50	40,946859	38,911828	31,7	1,05229853
3,17	41,53	59,22	30.07.98	04:11:20	43,937706	42,058379	31,7	1,04468379
3,2	42,8	59,88	30.07.98	04:11:50	42,431604	41,110762	32	1,03212886
3,2	46,03	62,57	30.07.98	04:12:20	38,793841	37,353604	32	1,03855686
3,22	47,1	63,43	30.07.98	04:12:50	37,644859	36,186443	32,2	1,04030284
3,22	46,41	62,56	30.07.98	04:13:20	38,382762	37,36727	32,2	1,02717597
3,22	47,73	64,11	30.07.98	04:13:50	36,980503	35,27472	32,2	1,04835708
3,22	49,09	65,03	30.07.98	04:14:20	35,575742	34,056487	32,2	1,04460986
3,25	49,75	65,21	30.07.98	04:14:50	34,907986	33,820154	32,5	1,03216521
3,27	48,92	64,85	30.07.98	04:15:20	35,749194	34,293475	32,7	1,04244885
3,25	48,45	64,14	30.07.98	04:15:50	36,231892	35,23472	32,5	1,02830084
3,27	50,48	65,8	30.07.98	04:16:20	34,179648	33,050055	32,7	1,03417827
3,3	49,19	65,04	30.07.98	04:16:49	35,473992	34,04334	33	1,04202442
3,27	48,35	64,06	30.07.98	04:17:20	36,335198	35,341429	32,7	1,02811911
3,3	48,47	64,14	30.07.98	04:17:50	36,211257	35,23472	33	1,02771518
3,32	49,86	65,3	30.07.98	04:18:19	34,797555	33,702232	33,2	1,03250003
3,32	48,73	64,33	30.07.98	04:18:49	35,943766	34,981821	33,2	1,02749845
3,32	49,25	64,73	30.07.98	04:19:19	35,413041	34,451833	33,2	1,02790006
3,35	48,92	64,6	30.07.98	04:19:49	35,749194	34,623719	33,5	1,0325059
3,35	46,94	63,14	30.07.98	04:20:19	37,815	36,578243	33,5	1,03381128
3,35	47,66	63,41	30.07.98	04:20:49	37,053886	36,213406	33,5	1,02320908
3,32	49,11	64,71	30.07.98	04:21:18	35,555375	34,478254	33,2	1,03124059
3,38	48,59	64,19	30.07.98	04:21:48	36,087622	35,168095	33,8	1,02614662

Druck [dbar]	Trübung 1 [%]	Trübung 2 [%]	Datum	Zeit	Att. 1 [1/m]	Att. 2 [1/m]	Druck [cbar]	Att. 1 / Att. 2 (korr.)
3,38	47,56	63,43	30.07.98	04:22:19	37,158906	36,186443	33,8	1,02687368
3,4	48,76	64,14	30.07.98	04:22:49	35,912994	35,23472	34	1,01925015
3,4	49,66	65,01	30.07.98	04:23:18	34,99852	34,082786	34	1,02686793
3,4	49,48	64,78	30.07.98	04:23:49	35,180082	34,385815	34	1,02309869
3,43	48,6	63,9	30.07.98	04:24:19	36,077333	35,555246	34,3	1,01468383
3,43	49,64	64,61	30.07.98	04:24:49	35,018661	34,610485	34,3	1,01179344
3,43	49,67	64,73	30.07.98	04:25:19	34,988453	34,451833	34,3	1,01557595
3,45	49,14	64,54	30.07.98	04:25:49	35,524841	34,703167	34,5	1,02367719
3,45	49,72	64,62	30.07.98	04:26:18	34,938146	34,597252	34,5	1,0098532
3,45	49,62	64,52	30.07.98	04:26:48	35,03881	34,729667	34,5	1,00890143
3,45	50,03	65,03	30.07.98	04:27:18	34,627368	34,056487	34,5	1,01676277
3,5	50,06	64,92	30.07.98	04:30:01	34,597395	34,201235	35	1,01158321
3,5	50,1	65,22	30.07.98	04:30:32	34,557459	33,807043	35	1,02219702
3,53	49,65	64,66	30.07.98	04:31:02	35,00859	34,544344	35,3	1,01343913
3,5	49,15	64,42	30.07.98	04:31:32	35,514667	34,862287	35	1,01871307
3,53	49,08	64,23	30.07.98	04:32:02	35,585928	35,114832	35,3	1,01341587
3,55	49,16	63,69	30.07.98	04:33:14	35,504495	35,836694	35,5	0,9907302
3,55	48,9	64,19	30.07.98	04:33:44	35,769639	35,168095	35,5	1,01710483
3,55	48,25	63,29	30.07.98	04:34:14	36,438718	36,375363	35,5	1,00174169
3,58	48,12	63,82	30.07.98	04:34:44	36,573615	35,662355	35,8	1,02555243
3,58	48,41	63,58	30.07.98	04:35:14	36,273189	35,98449	35,8	1,00802287
3,58	48,23	63,33	30.07.98	04:35:43	36,459448	36,321344	35,8	1,00380228
3,58	48,07	63,38	30.07.98	04:36:13	36,625595	36,253867	35,8	1,01025349
3,6	47,72	63,13	30.07.98	04:36:44	36,990979	36,591785	36	1,0109094
3,6	47,61	62,75	30.07.98	04:37:13	37,106368	37,107992	36	0,99995623
3,6	47,62	63,05	30.07.98	04:37:43	37,095867	36,700202	36	1,01078102
3,63	47,29	62,82	30.07.98	04:38:13	37,443566	37,012667	36,3	1,01164194
3,63	47,27	63	30.07.98	04:38:43	37,464717	36,768032	36,3	1,01894813
3,63	46,95	62,83	30.07.98	04:39:13	37,804349	36,999058	36,3	1,02176518
3,63	46,82	62,64	30.07.98	04:39:44	37,942986	37,258004	36,3	1,01838482
3,63	46,68	62,51	30.07.98	04:40:14	38,092719	37,435631	36,3	1,01755246
3,65	46,38	62,54	30.07.98	04:40:44	38,415093	37,394608	36,5	1,02728963
3,65	46,59	62,31	30.07.98	04:41:13	38,189213	37,709626	36,5	1,01271789
3,65	46,87	62,33	30.07.98	04:41:43	37,889619	37,682187	36,5	1,00550476
3,65	46,74	62,72	30.07.98	04:42:13	38,028493	37,148879	36,5	1,02367808
3,65	47,14	62,39	30.07.98	04:42:43	37,602414	37,599923	36,5	1,00006626
3,68	46,65	62,45	30.07.98	04:43:14	38,124863	37,517738	36,8	1,01618235
3,68	46,92	62,53	30.07.98	04:43:43	37,836308	37,40828	36,8	1,01144206
3,68	46,94	62,4	30.07.98	04:44:13	37,815	37,58622	36,8	1,0060868
3,68	47,16	62,5	30.07.98	04:44:43	37,581206	37,44931	36,8	1,00352197
3,7	47,15	62,48	30.07.98	04:45:13	37,591809	37,476675	37	1,00307216
3,7	47,39	63,03	30.07.98	04:45:43	37,337948	36,727327	37	1,01662578
3,68	47,23	62,87	30.07.98	04:46:12	37,507045	36,944643	36,8	1,01522284
3,68	47,39	63,13	30.07.98	04:46:42	37,337948	36,591785	36,8	1,02039153
3,73	47,58	63,09	30.07.98	04:47:12	37,137884	36,645976	37,3	1,01342325
3,7	48,08	62,97	30.07.98	04:47:42	36,615195	36,808756	37	0,99474144
3,7	48,18	63,29	30.07.98	04:48:12	36,511309	36,375363	37	1,00373731
3,73	47,81	63,42	30.07.98	04:48:41	36,896768	36,199923	37,3	1,0192499
3,73	48,65	63,64	30.07.98	04:49:11	36,025919	35,903843	37,3	1,00340009
3,7	48,75	63,61	30.07.98	04:49:41	35,923249	35,944157	37	0,99941834
3,75	48,6	63,69	30.07.98	04:50:11	36,077333	35,836694	37,5	1,00671487
3,75	49	63,97	30.07.98	04:50:40	35,667494	35,461635	37,5	1,00580514
3,7	48,5	63,83	30.07.98	04:51:10	36,180319	35,648959	37	1,01490536
3,75	48,81	63,81	30.07.98	04:51:40	35,861749	35,675753	37,5	1,00521351
3,75	49,06	64,48	30.07.98	04:52:10	35,606307	34,78269	37,5	1,02367894
3,73	49,59	64,43	30.07.98	04:52:40	35,069049	34,849015	37,3	1,00631392
3,78	49,41	64,28	30.07.98	04:53:09	35,250868	35,048301	37,8	1,00577965
3,75	50,01	64,67	30.07.98	04:53:40	34,64736	34,531122	37,5	1,00336619
3,75	50,18	64,71	30.07.98	04:54:11	34,477682	34,478254	37,5	0,99998341
3,78	50,18	65,16	30.07.98	04:54:41	34,477682	33,885736	37,8	1,01746888
3,78	50,32	65,06	30.07.98	04:55:10	34,338379	34,017053	37,8	1,00944603
3,78	49,96	64,84	30.07.98	04:55:41	34,697375	34,30666	37,8	1,01138889
3,78	50,35	65,16	30.07.98	04:56:11	34,308578	33,885736	37,8	1,01247846
3,81	50,98	65,7	30.07.98	04:58:57	33,686839	33,180093	38,1	1,01527261
3,81	51,4	65,97	30.07.98	04:59:26	33,276601	32,829443	38,1	1,01362063
3,81	51,25	65,6	30.07.98	04:59:57	33,422728	33,310329	38,1	1,00337431
3,83	51,33	65,86	30.07.98	05:00:27	33,34474	32,972127	38,3	1,01130087
3,81	51,22	65,72	30.07.98	05:00:56	33,452005	33,154069	38,1	1,00898641
3,83	51,39	65,8	30.07.98	05:02:27	33,286329	33,050055	38,3	1,00714899
3,83	51,19	65,74	30.07.98	05:02:57	33,481299	33,128054	38,3	1,01066303
3,86	51,27	65,73	30.07.98	05:03:26	33,40322	33,141061	38,6	1,00791041
3,86	50,64	65,36	30.07.98	05:03:56	34,02142	33,623707	38,6	1,01182835
3,86	50,94	65,76	30.07.98	05:04:26	33,726086	33,102046	38,6	1,01885199
3,86	50,61	65,46	30.07.98	05:04:57	34,05105	33,492993	38,6	1,01666189
3,86	51,1	65,75	30.07.98	05:05:27	33,569284	33,115049	38,6	1,01371689
3,86	50,79	65,91	30.07.98	05:05:56	33,873535	32,907241	38,6	1,02936418
3,81	50,96	65,73	30.07.98	05:06:26	33,706459	33,141061	38,1	1,01706035
3,88	51,1	65,86	30.07.98	05:06:56	33,569284	32,972127	38,8	1,01811099
3,88	51,36	65,84	30.07.98	05:07:27	33,315526	32,998095	38,8	1,00961969
3,83	51,63	66,02	30.07.98	05:07:57	33,053364	32,764665	38,3	1,00881129
3,86	51,33	65,85	30.07.98	05:08:27	33,34474	32,98511	38,6	1,01090282
3,91	51,27	65,84	30.07.98	05:08:57	33,40322	32,998095	39,1	1,01227723

Druck [dbar]	Trübung 1 [%]	Trübung 2 [%]	Datum	Zeit	Att. 1 [1/m]	Att. 2 [1/m]	Druck [cbar]	Att. 1 / Att. 2 (korr.)
3,86	51,23	65,56	30.07.98	05:09:26	33,442244	33,362479	38,6	1,00239087
3,86	50,7	65,29	30.07.98	05:09:57	33,962214	33,715326	38,6	1,00732271
3,93	50,81	65,35	30.07.98	05:10:27	33,85385	33,63679	39,3	1,00645306
3,88	50,75	65,2	30.07.98	05:10:56	33,912928	33,833266	38,8	1,00235455
3,88	50,24	64,99	30.07.98	05:11:27	34,417933	34,109094	38,8	1,00905445
3,93	50,56	65,27	30.07.98	05:11:56	34,100472	33,741521	39,3	1,01063825
3,88	50,3	65,06	30.07.98	05:12:27	34,358255	34,017053	38,8	1,01003035
3,91	50,19	65,21	30.07.98	05:12:57	34,467719	33,820154	39,1	1,01914732
3,93	50,63	65,32	30.07.98	05:13:27	34,031295	33,676049	39,3	1,01054892
3,91	50,69	65,28	30.07.98	05:13:57	33,972077	33,728423	39,1	1,007224
3,93	50,26	65,14	30.07.98	05:14:28	34,398033	33,911984	39,3	1,01433267
3,93	50,36	65,29	30.07.98	05:14:58	34,298649	33,715326	39,3	1,01730141
3,93	50,92	65,58	30.07.98	05:15:28	33,745721	33,3364	39,3	1,01227849
3,93	50,37	65,33	30.07.98	05:15:59	34,288721	33,662961	39,3	1,018589
3,93	50,68	65,33	30.07.98	05:16:28	33,981942	33,662961	39,3	1,00947572
3,93	50,9	65,4	30.07.98	05:16:59	33,765363	33,571398	39,3	1,0057777
3,93	50,59	65,18	30.07.98	05:17:29	34,070813	33,859497	39,3	1,00624095
3,96	50,39	64,91	30.07.98	05:17:59	34,268872	34,214406	39,6	1,00159191
3,96	50,64	65,1	30.07.98	05:18:29	34,02142	33,964502	39,6	1,00167582
3,96	49,51	64,53	30.07.98	05:18:58	35,149776	34,716416	39,6	1,01248285
3,96	50,29	64,92	30.07.98	05:19:28	34,368197	34,201235	39,6	1,00488175
3,96	49,1	63,92	30.07.98	05:19:58	35,565558	35,528489	39,6	1,00104334
3,98	48,55	63,88	30.07.98	05:20:28	36,1288	35,58201	39,8	1,01536702
3,98	48,43	63,91	30.07.98	05:20:58	36,252536	35,541866	39,8	1,0199953
3,98	49,05	64,22	30.07.98	05:21:28	35,6165	35,128145	39,8	1,0139021
3,98	49,4	64,14	30.07.98	05:21:58	35,260988	35,23472	39,8	1,00074551
3,98	49,3	64,55	30.07.98	05:22:28	35,362305	34,689921	39,8	1,0193827
3,98	49,7	64,41	30.07.98	05:22:57	34,958263	34,87556	39,8	1,00237137
3,98	49,91	64,53	30.07.98	05:23:27	34,74744	34,716416	39,8	1,00089364
4,01	50,06	64,5	30.07.98	05:23:57	34,597395	34,756174	40,1	0,99543162
3,98	50,36	65,08	30.07.98	05:24:27	34,298649	33,990773	39,8	1,00905762
4,03	50,11	65,11	30.07.98	05:24:58	34,54748	33,951369	40,3	1,01755778
4,01	51,35	65,56	30.07.98	05:25:28	33,325262	33,362479	40,1	0,99888448
4,03	52,1	66,11	30.07.98	05:28:15	32,600262	32,648189	40,3	0,99853201
4,03	52,76	66,71	30.07.98	05:28:46	31,970843	31,87571	40,3	1,0029845
4,03	53,09	66,85	30.07.98	05:29:16	31,65908	31,696464	40,3	0,99882055
4,03	53,78	67,4	30.07.98	05:29:45	31,013427	30,995902	40,3	1,00056539
4,06	54,33	67,7	30.07.98	05:30:15	30,504681	30,616183	40,6	0,99635809
4,06	54,21	67,73	30.07.98	05:31:38	30,61524	30,578303	40,6	1,00120793
4,06	54,57	67,82	30.07.98	05:32:07	30,284295	30,464766	40,6	0,99407609
4,06	54,25	67,73	30.07.98	05:32:38	30,57836	30,578303	40,6	1,00000185
4,06	54,8	67,97	30.07.98	05:33:08	30,074	30,275871	40,6	0,99333227
4,08	54,84	67,94	30.07.98	05:33:39	30,037517	30,313617	40,8	0,99089188
4,08	55,52	68,37	30.07.98	05:34:10	29,421343	29,774183	40,8	0,98814949
4,08	55,75	68,75	30.07.98	05:34:40	29,214639	29,30029	40,8	0,99707678
4,08	55,53	68,83	30.07.98	05:35:11	29,412339	29,200857	40,8	1,00724231
4,11	55,52	68,71	30.07.98	05:35:40	29,421343	29,35005	41,1	1,00242908
4,11	55,8	68,45	30.07.98	05:36:10	29,169816	29,674197	41,1	0,98300269
4,11	56	68,97	30.07.98	05:36:41	28,990925	29,027127	41,1	0,99875282
4,11	56,33	69,15	30.07.98	05:37:11	28,697147	28,804277	41,1	0,99628075
4,11	55,77	68,66	30.07.98	05:37:41	29,196705	29,412291	41,1	0,99267022
4,11	55,6	68,42	30.07.98	05:38:12	29,349349	29,711678	41,1	0,98780517
4,11	55,43	68,55	30.07.98	05:38:41	29,502461	29,54938	41,1	0,9984122
4,11	55,24	68,23	30.07.98	05:39:12	29,674143	29,949439	41,1	0,99080797
4,13	55,26	68,35	30.07.98	05:39:42	29,656043	29,799197	41,3	0,99519605
4,13	55,77	68,55	30.07.98	05:40:12	29,196705	29,54938	41,3	0,9880649
4,13	55,61	68,54	30.07.98	05:40:42	29,340357	29,561853	41,3	0,99250737
4,13	55,08	68,17	30.07.98	05:41:12	29,819176	30,024659	41,3	0,99315618
4,13	54,73	68,07	30.07.98	05:41:42	30,137909	30,150173	41,3	0,99959325
4,13	54,89	68,08	30.07.98	05:42:13	29,99195	30,137613	41,3	0,99516674
4,13	54,74	67,99	30.07.98	05:42:43	30,128774	30,250717	41,3	0,99596894
4,16	54,78	67,98	30.07.98	05:43:13	30,092251	30,263293	41,6	0,99434821
4,16	54,49	67,7	30.07.98	05:43:43	30,357649	30,616183	41,6	0,99155567
4,16	54,03	67,1	30.07.98	05:44:13	30,781537	31,377315	41,6	0,98101245
4,16	53,89	67,23	30.07.98	05:44:44	30,911263	31,211827	41,6	0,99037018
4,16	53,68	67,08	30.07.98	05:45:14	31,106485	31,402803	41,6	0,99056394
4,16	53,96	67,32	30.07.98	05:45:44	30,846358	31,097446	41,6	0,99192576
4,16	54,22	67,57	30.07.98	05:46:14	30,606017	30,780521	41,6	0,99433072
4,16	54,05	67,61	30.07.98	05:46:44	30,763032	30,729921	41,6	1,00107748
4,16	53,97	67,65	30.07.98	05:47:13	30,837092	30,679352	41,6	1,00514158
4,16	54,36	67,79	30.07.98	05:47:44	30,47708	30,502595	41,6	0,99916352
4,18	53,94	67,61	30.07.98	05:48:14	30,864893	30,729921	41,8	1,0043922
4,18	54,84	67,73	30.07.98	05:48:45	30,037517	30,578303	41,8	0,9823147
4,18	54,47	67,75	30.07.98	05:49:15	30,376005	30,55306	41,8	0,994205
4,18	54,06	67,44	30.07.98	05:49:45	30,753782	30,945175	41,8	0,9938151
4,18	53,79	67,3	30.07.98	05:50:15	31,00413	31,122851	41,8	0,99618543
4,18	53,66	67,36	30.07.98	05:50:44	31,125117	31,046659	41,8	1,00252711
4,21	53,07	67,17	30.07.98	05:51:14	31,677919	31,288166	42,1	1,01245688
4,21	53,24	67,07	30.07.98	05:51:44	31,51801	31,41555	42,1	1,00326142
4,21	53,41	67,18	30.07.98	05:52:14	31,35861	31,275438	42,1	1,00265931
4,21	53,63	67,17	30.07.98	05:52:44	31,153079	31,288166	42,1	0,99568246
4,21	53,79	67,21	30.07.98	05:53:14	31,00413	31,237266	42,1	0,99253662

Druck [dbar]	Trübung 1 [%]	Trübung 2 [%]	Datum	Zeit	Att. 1 [1/m]	Att. 2 [1/m]	Druck [cbar]	Att. 1 / Att. 2 (korr.)
4,21	53,3	66,6	30.07.98	05:55:57	31,461693	32,01681	42,1	0,98266171
4,24	54,11	67,57	30.07.98	05:56:28	30,707559	30,780521	42,4	0,99762961
4,24	53,93	67,62	30.07.98	05:56:58	30,874164	30,717276	42,4	1,00510747
4,24	53,82	67,48	30.07.98	05:57:28	30,976252	30,894478	42,4	1,00264687
4,24	54,02	67,43	30.07.98	05:57:58	30,790792	30,957854	42,4	0,99460356
4,26	53,5	67,23	30.07.98	05:58:29	31,274427	31,211827	42,6	1,00200563
4,26	53,78	66,61	30.07.98	06:00:04	31,013427	32,003973	42,6	0,96904928
4,26	53,85	67,45	30.07.98	06:00:34	30,948389	30,932498	42,6	1,00051373
4,26	53,9	67,47	30.07.98	06:01:04	30,901985	30,90715	42,6	0,99983291
4,26	53,62	67,49	30.07.98	06:01:34	31,162403	30,881809	42,6	1,00908605
4,26	54,19	67,46	30.07.98	06:02:04	30,63369	30,919823	42,6	0,99074596
4,24	54,24	67,45	30.07.98	06:02:34	30,587577	30,932498	42,4	0,98884924
4,29	54,15	67,65	30.07.98	06:03:03	30,670611	30,679352	42,9	0,99971507
4,29	54,21	67,63	30.07.98	06:03:33	30,61524	30,704633	42,9	0,9970886
4,29	54,53	67,8	30.07.98	06:04:03	30,320959	30,489983	42,9	0,9944564
4,29	54,97	67,93	30.07.98	06:04:34	29,91913	30,326202	42,9	0,98657689
4,31	54,88	68,04	30.07.98	06:05:04	30,00106	30,187863	43,1	0,99381199
4,31	54,82	67,91	30.07.98	06:05:34	30,055755	30,351379	43,1	0,99025995
4,31	54,58	67,98	30.07.98	06:06:04	30,275134	30,263293	43,1	1,00039126
4,31	55,11	67,97	30.07.98	06:06:33	29,79195	30,275871	43,1	0,98401628
4,31	55,08	68,06	30.07.98	06:07:03	29,819176	30,162734	43,1	0,98860983
4,31	55,44	68,35	30.07.98	06:07:33	29,493442	29,799197	43,1	0,98973947
4,31	55,76	68,35	30.07.98	06:08:03	29,205671	29,799197	43,1	0,98008247
4,31	55,79	68,15	30.07.98	06:08:33	29,178777	30,049747	43,1	0,97101574
4,34	55,89	68,26	30.07.98	06:09:04	29,089236	29,911854	43,4	0,97249859
4,34	55,37	68,14	30.07.98	06:09:35	29,556613	30,062294	43,4	0,9831789
4,34	55,9	68,45	30.07.98	06:10:05	29,08029	29,674197	43,4	0,97998575
4,34	55,65	68,6	30.07.98	06:10:35	29,304405	29,487039	43,4	0,9938063
4,34	55,78	68,24	30.07.98	06:11:05	29,18774	29,936909	43,4	0,97497509
4,36	55,84	68,55	30.07.98	06:11:35	29,133986	29,54938	43,6	0,9859424
4,36	56,34	68,79	30.07.98	06:12:05	28,688271	29,250559	43,6	0,98077685
4,36	56,19	69,04	30.07.98	06:12:35	28,821569	28,940394	43,6	0,99589415
4,36	55,76	68,36	30.07.98	06:13:05	29,205671	29,786689	43,6	0,98049404
4,41	56,77	69,21	30.07.98	06:13:34	28,308108	28,730123	44,1	0,98531109
4,36	56,72	69,08	30.07.98	06:14:04	28,352165	28,890872	43,6	0,98135375
4,36	56,21	68,71	30.07.98	06:14:34	28,803775	29,35005	43,6	0,98138762
4,36	56,55	69,02	30.07.98	06:15:05	28,502249	28,965166	43,6	0,98401816
4,39	57,21	69,34	30.07.98	06:15:35	27,922074	28,569675	43,9	0,97733257
4,39	57,05	69,54	30.07.98	06:16:05	28,062105	28,323419	43,9	0,99077394
4,39	56,84	69,52	30.07.98	06:16:35	28,246494	28,348013	43,9	0,99641884
4,39	56,87	69,41	30.07.98	06:17:05	28,220111	28,483405	43,9	0,99075625
4,39	56,49	69,46	30.07.98	06:17:35	28,555328	28,421836	43,9	1,00469679
4,39	57,29	69,42	30.07.98	06:18:05	27,852205	28,471088	43,9	0,97826277
4,39	57,15	69,71	30.07.98	06:18:35	27,97454	28,114658	43,9	0,9950162
4,39	57,76	70,09	30.07.98	06:19:04	27,443685	27,64985	43,9	0,99254371
4,41	57,96	70,39	30.07.98	06:19:35	27,270853	27,284673	44,1	0,99949352
4,41	58,4	70,69	30.07.98	06:20:04	26,892715	26,921049	44,1	0,99894752
4,41	58,39	70,6	30.07.98	06:20:34	26,901277	27,029974	44,1	0,99523875
4,41	58,44	70,44	30.07.98	06:21:04	26,85848	27,223961	44,1	0,98657502
4,41	58,13	70,3	30.07.98	06:21:34	27,124415	27,394062	44,1	0,99015674
4,41	57,06	69,89	30.07.98	06:22:03	28,053342	27,894171	44,1	1,00570626
4,44	57,76	69,45	30.07.98	06:24:48	27,443685	28,434146	44,4	0,96516646
4,46	56,51	69,17	30.07.98	06:25:19	28,537629	28,779552	44,6	0,99159393
4,44	55,85	68,78	30.07.98	06:25:48	29,125033	29,262989	44,4	0,99528565
4,46	56,41	68,88	30.07.98	06:26:18	28,626187	29,13877	44,6	0,9824089
4,46	56,66	68,96	30.07.98	06:26:49	28,405085	29,039524	44,6	0,97815254
4,46	55,88	67,93	30.07.98	06:28:21	29,098183	30,326202	44,6	0,95950632
4,46	55,49	68,52	30.07.98	06:28:51	29,448368	29,586806	44,6	0,99532096
4,46	55,16	68,42	30.07.98	06:29:21	29,746607	29,711678	44,6	1,00117558
4,49	56,09	68,87	30.07.98	06:29:51	28,910632	29,151184	44,9	0,99174814
4,49	56,24	68,87	30.07.98	06:30:21	28,777097	29,151184	44,9	0,98716736
4,49	56,09	68,76	30.07.98	06:30:51	28,910632	29,287854	44,9	0,98712018
4,49	56,16	68,83	30.07.98	06:31:21	28,848271	29,200857	44,9	0,98792551
4,49	56,05	68,64	30.07.98	06:31:51	28,946302	29,437199	44,9	0,9833239
4,51	56,22	68,86	30.07.98	06:32:22	28,794881	29,163599	45,1	0,9873569
4,51	56,34	68,7	30.07.98	06:32:52	28,688271	29,362494	45,1	0,97703795
4,51	56,24	68,8	30.07.98	06:33:22	28,777097	29,238131	45,1	0,98423176
4,51	56,28	68,66	30.07.98	06:33:52	28,741548	29,412291	45,1	0,97719515
4,51	55,86	68,6	30.07.98	06:34:22	29,116081	29,487039	45,1	0,98741963
4,51	56,33	68,5	30.07.98	06:34:52	28,697147	29,611766	45,1	0,96911299
4,51	55,99	68,36	30.07.98	06:35:22	28,999854	29,786689	45,1	0,97358435
4,54	55,75	68,17	30.07.98	06:35:51	29,214639	30,024659	45,4	0,97302151
4,56	56,25	68,52	30.07.98	06:36:21	28,768207	29,586806	45,6	0,97233231
4,51	56,5	68,72	30.07.98	06:36:51	28,546477	29,337607	45,1	0,9730336
4,54	55,99	68,6	30.07.98	06:37:21	28,999854	29,487039	45,4	0,98347799
4,56	56,69	69,14	30.07.98	06:37:51	28,378618	28,816642	45,6	0,9847996
4,54	56,61	68,61	30.07.98	06:38:20	28,449227	29,474577	45,4	0,9652124
4,59	56,74	68,87	30.07.98	06:38:50	28,334538	29,151184	45,9	0,97198584
4,59	56,83	69,17	30.07.98	06:39:20	28,255292	28,779552	45,9	0,98178359
4,56	57,22	69,34	30.07.98	06:39:50	27,913335	28,569675	45,6	0,97702669
4,56	57,49	69,39	30.07.98	06:40:19	27,677958	28,508045	45,6	0,97088239
4,56	57,07	69,28	30.07.98	06:40:50	28,04458	28,64369	45,6	0,97908404

Druck [dbar]	Trübung 1 [%]	Trübung 2 [%]	Datum	Zeit	Att. 1 [1/m]	Att. 2 [1/m]	Druck [cbar]	Att. 1 / Att. 2 (korr.)
4,59	56,43	68,97	30.07.98	06:41:20	28,608463	29,027127	45,9	0,9855768
4,59	56,57	69,02	30.07.98	06:41:50	28,484569	28,965166	45,9	0,98340776
4,59	56,55	68,72	30.07.98	06:42:20	28,502249	29,337607	45,9	0,97152604
4,59	55,49	68,35	30.07.98	06:42:50	29,448368	29,799197	45,9	0,98822689
4,59	55,65	68,52	30.07.98	06:43:20	29,304405	29,586806	45,9	0,99045519
4,61	55,81	68,48	30.07.98	06:43:50	29,160856	29,636733	46,1	0,98394301
4,59	55,71	68,65	30.07.98	06:44:19	29,250526	29,424744	45,9	0,9940792
4,59	55,8	68,53	30.07.98	06:44:49	29,169816	29,574329	45,9	0,98632216
4,61	55,49	68,52	30.07.98	06:45:19	29,448368	29,586806	46,1	0,99532096
4,61	55,88	68,28	30.07.98	06:45:49	29,098183	29,886806	46,1	0,97361299
4,61	55,82	68,55	30.07.98	06:46:18	29,151898	29,54938	46,1	0,98654856
4,64	55,76	68,47	30.07.98	06:46:48	29,205671	29,649219	46,4	0,98504014
4,64	55	68,26	30.07.98	06:47:18	29,89185	29,911854	46,4	0,99933125
4,64	55,34	68,38	30.07.98	06:47:47	29,583711	29,761678	46,4	0,99402025
4,61	56,22	68,82	30.07.98	06:48:17	28,794881	29,21328	46,1	0,98567779
4,64	55,95	68,55	30.07.98	06:48:47	29,035588	29,54938	46,4	0,98261242
4,67	55,09	68,27	30.07.98	06:49:18	29,810099	29,899329	46,7	0,99701564
4,64	55,22	68,19	30.07.98	06:49:48	29,692249	29,999578	46,4	0,98975555
4,67	54,92	67,98	30.07.98	06:50:18	29,96463	30,263293	46,7	0,99013119
4,64	55,05	67,97	30.07.98	06:50:47	29,846416	30,275871	46,4	0,98581528
4,67	55,27	67,65	30.07.98	06:53:35	29,646996	30,679352	46,7	0,96635013
4,69	55,49	67,87	30.07.98	06:54:06	29,448368	30,401754	46,9	0,96864042
4,69	55,42	68,03	30.07.98	06:54:35	29,511482	30,20043	46,9	0,97718749
4,69	55,33	67,97	30.07.98	06:55:06	29,592746	30,275871	46,9	0,97743667
4,69	55,25	67,91	30.07.98	06:55:36	29,665092	30,351379	46,9	0,97738862
4,69	54,63	67,63	30.07.98	06:56:06	30,22935	30,704633	46,9	0,98452081
4,72	54,96	67,83	30.07.98	06:57:25	29,928227	30,45216	47,2	0,98279489
4,72	54,95	67,66	30.07.98	06:57:54	29,937325	30,666714	47,2	0,97621561
4,72	54,9	67,59	30.07.98	06:58:25	29,982842	30,755217	47,2	0,97488636
4,74	55,26	67,67	30.07.98	06:58:55	29,656043	30,654079	47,4	0,96744201
4,74	54,45	67,67	30.07.98	06:59:24	30,394367	30,654079	47,4	0,99152766
4,74	55,1	67,4	30.07.98	06:59:55	29,801023	30,995902	47,4	0,96145044
4,74	54,29	67,31	30.07.98	07:00:25	30,541507	31,110147	47,4	0,98172171
4,74	53,46	67,03	30.07.98	07:00:55	31,311824	31,466557	47,4	0,99508262
4,74	53,95	66,84	30.07.98	07:01:25	30,855625	31,709255	47,4	0,97307945
4,74	53,32	66,42	30.07.98	07:01:55	31,442935	32,248203	47,4	0,97502903
4,74	53,05	66,41	30.07.98	07:02:24	31,696766	32,261077	47,4	0,98250799
4,77	53,97	66,74	30.07.98	07:02:55	30,837092	31,837268	47,7	0,96858474
4,77	53,12	66,55	30.07.98	07:03:25	31,630834	32,081023	47,7	0,98596713
4,74	53,86	66,82	30.07.98	07:03:55	30,939105	31,734843	47,4	0,97492543
4,79	53,93	66,97	30.07.98	07:04:25	30,874164	31,543124	47,9	0,9787922
4,77	54,46	67,35	30.07.98	07:04:55	30,385185	31,059353	47,7	0,97829421
4,79	54,75	67,49	30.07.98	07:05:25	30,119641	30,881809	47,9	0,97531984
4,79	54,42	67,24	30.07.98	07:05:56	30,421923	31,199111	47,9	0,97508942
4,79	54,65	67,25	30.07.98	07:06:26	30,211049	31,186396	47,9	0,96872523
4,79	54,26	67,04	30.07.98	07:06:56	30,569144	31,453802	47,9	0,97187436
4,79	54,41	67,1	30.07.98	07:07:26	30,431111	31,377315	47,9	0,96984433
4,79	54,12	66,76	30.07.98	07:07:57	30,698319	31,81165	47,9	0,9650024
4,82	54,42	66,87	30.07.98	07:08:27	30,421923	31,670889	48,2	0,96056423
4,82	53,33	66,63	30.07.98	07:08:57	31,433558	31,978305	48,2	0,98296512
4,82	52,39	66,26	30.07.98	07:09:27	32,322723	32,454414	48,2	0,99594227
4,82	52,95	66,24	30.07.98	07:09:56	31,791106	32,480225	48,2	0,97878341
4,82	54,3	66,53	30.07.98	07:10:26	30,532298	32,106722	48,2	0,9509628
4,82	53,65	66,7	30.07.98	07:10:56	31,134436	31,888527	48,2	0,97635226
4,82	54,52	66,69	30.07.98	07:11:26	30,330129	31,901347	48,2	0,9507476
4,84	54,1	66,52	30.07.98	07:11:55	30,7168	32,119574	48,4	0,95632651
4,84	53,24	66,43	30.07.98	07:12:25	31,51801	32,235332	48,4	0,97774733
4,84	53,59	66,46	30.07.98	07:12:55	31,190385	32,196728	48,4	0,96874393
4,87	53,41	66,52	30.07.98	07:13:24	31,35861	32,119574	48,7	0,97630839
4,87	53,95	66,51	30.07.98	07:13:54	30,855625	32,132428	48,7	0,96026433
4,87	54,44	66,62	30.07.98	07:14:26	30,40355	31,991138	48,7	0,95037415
4,87	53,81	66,35	30.07.98	07:14:55	30,985543	32,338359	48,7	0,95816683
4,87	53,8	66,29	30.07.98	07:15:25	30,994836	32,415712	48,7	0,95616707
4,87	53,9	66,38	30.07.98	07:15:55	30,901985	32,299709	48,7	0,95672642
4,87	53,47	66,08	30.07.98	07:16:25	31,302472	32,686997	48,7	0,95764294
4,87	53,44	66,05	30.07.98	07:16:55	31,330533	32,725822	48,7	0,95736427
4,87	53,04	65,86	30.07.98	07:17:25	31,706192	32,972127	48,7	0,96160591
4,89	53,8	65,96	30.07.98	07:17:55	30,994836	32,842404	48,9	0,94374442
4,89	53,9	66,02	30.07.98	07:18:26	30,901985	32,764665	48,9	0,94314974
4,89	53,15	65,96	30.07.98	07:18:56	31,602604	32,842404	48,9	0,96225001
4,89	52,92	65,56	30.07.98	07:19:25	31,819442	33,362479	48,9	0,95374934
4,89	52,76	65,84	30.07.98	07:19:55	31,970843	32,998095	48,9	0,96886936
4,89	52,26	65,39	30.07.98	07:20:25	32,446946	33,584472	48,9	0,96612941
4,89	52,85	65,4	30.07.98	07:20:55	31,885624	33,571398	48,9	0,94978541
4,92	53,5	65,12	30.07.98	07:23:41	31,274427	33,938239	49,2	0,92151001
4,92	52,3	65,52	30.07.98	07:24:12	32,408691	33,414661	49,2	0,96989435
4,94	53,37	65,58	30.07.98	07:24:43	31,39607	33,3364	49,4	0,94179545
4,94	52,67	65,68	30.07.98	07:25:13	32,056208	33,206124	49,4	0,96537035
4,94	53,13	65,17	30.07.98	07:25:43	31,621422	33,872616	49,4	0,93353942
4,94	52,7	65,57	30.07.98	07:26:13	32,027737	33,349438	49,4	0,96036809
4,94	52,68	65,42	30.07.98	07:27:25	32,046715	33,545255	49,4	0,95532782
4,94	53,58	65,97	30.07.98	07:27:55	31,199716	32,829443	49,4	0,95035777

Druck [dbar]	Trübung 1 [%]	Trübung 2 [%]	Datum	Zeit	Att. 1 [1/m]	Att. 2 [1/m]	Druck [cbar]	Att. 1 / Att. 2 (korr.)
4,97	52,22	65,5	30.07.98	07:28:25	32,485231	33,440764	49,7	0,97142611
4,97	52,57	65,19	30.07.98	07:28:54	32,151229	33,846381	49,7	0,94991629
4,97	53,5	65,74	30.07.98	07:29:24	31,274427	33,128054	49,7	0,9440466
4,97	53,37	66,05	30.07.98	07:29:54	31,39607	32,725822	49,7	0,95936687
4,97	53,51	66,09	30.07.98	07:30:23	31,265082	32,674059	49,7	0,9568778
4,97	53,8	66,32	30.07.98	07:30:54	30,994836	32,377027	49,7	0,95730952
4,97	54,35	66,45	30.07.98	07:31:24	30,486279	32,209594	49,7	0,94649682
4,97	53,15	66,15	30.07.98	07:31:53	31,602604	32,596473	49,7	0,96950993
4,99	53,58	66,27	30.07.98	07:32:23	31,199716	32,441511	49,9	0,96172203
4,99	54,24	66,72	30.07.98	07:32:53	30,587577	31,862894	49,9	0,95997485
4,99	54,34	66,47	30.07.98	07:33:23	30,495479	32,183865	49,9	0,94753938
4,99	53,81	66,47	30.07.98	07:33:53	30,985543	32,183865	49,9	0,96276639
4,99	54,5	66,45	30.07.98	07:34:23	30,348474	32,209594	49,9	0,94221846
4,99	54,21	66,54	30.07.98	07:34:54	30,61524	32,093871	49,9	0,95392791
5,02	53,64	66,5	30.07.98	07:35:23	31,143756	32,145284	50,2	0,9688437
4,99	53,72	66,43	30.07.98	07:35:54	31,069241	32,235332	49,9	0,96382568
4,94	54,76	66,86	30.07.98	07:36:23	30,110509	31,683676	49,4	0,95034773
4,99	53,66	66,27	30.07.98	07:36:53	31,125117	32,441511	49,9	0,95942254
5,04	52,93	66,04	30.07.98	07:37:23	31,809995	32,738768	50,4	0,97163079
5,02	53,2	66,49	30.07.98	07:37:53	31,555589	32,158142	50,2	0,98126282
5,04	53,98	66,68	30.07.98	07:38:23	30,827829	31,914168	50,4	0,96596059
5,04	53,63	66,5	30.07.98	07:38:53	31,153079	32,145284	50,4	0,96913371
5,02	53,09	66,05	30.07.98	07:39:22	31,65908	32,725822	50,2	0,96740365
5,04	53,21	66,1	30.07.98	07:39:53	31,546192	32,661123	50,4	0,96586366
5,04	53,76	66,3	30.07.98	07:40:22	31,032024	32,402815	50,4	0,95769534
5,04	53,72	66,44	30.07.98	07:40:53	31,069241	32,222462	50,4	0,96421064
5,04	52,99	66,21	30.07.98	07:41:23	31,753348	32,518957	50,4	0,97645655
5,04	54,35	66,77	30.07.98	07:41:55	30,486279	31,798844	50,4	0,95872285
5,07	56,28	68,11	30.07.98	07:42:24	28,741548	30,099945	50,7	0,95487044
5,07	56,09	67,94	30.07.98	07:42:54	28,910632	30,313617	50,7	0,95371768
5,1	56,08	68,03	30.07.98	07:43:24	28,919547	30,20043	51	0,95758727
5,07	57,05	68,86	30.07.98	07:43:55	28,062105	29,163599	50,7	0,96223053
5,1	55,85	68,3	30.07.98	07:44:24	29,125033	29,861766	51	0,97532856
5,1	55,95	68,21	30.07.98	07:44:54	29,035588	29,974505	51	0,96867614
5,07	56,67	68,7	30.07.98	07:45:24	28,396261	29,362494	50,7	0,96709293
5,1	57,09	69,08	30.07.98	07:45:54	28,027061	28,890872	51	0,9701009
5,1	56,34	68,59	30.07.98	07:46:25	28,688271	29,499504	51	0,97250013
5,1	57,19	69,15	30.07.98	07:46:55	27,939556	28,804277	51	0,96997944
5,1	56,92	68,85	30.07.98	07:47:25	28,176171	29,176017	51	0,96573055
5,12	55,58	68,05	30.07.98	07:47:55	29,367338	30,175298	51,2	0,97322447
5,1	54,91	67,78	30.07.98	07:48:25	29,973735	30,515208	51	0,98225564
5,12	55,6	67,72	30.07.98	07:48:54	29,349349	30,590928	51,2	0,95941351
5,07	55,81	67,94	30.07.98	07:49:24	29,160856	30,313617	50,7	0,96197219
5,12	54,89	67,52	30.07.98	07:49:54	29,99195	30,843812	51,2	0,97238144
5,1	54,92	67,77	30.07.98	07:50:24	29,96463	30,527823	51	0,98155148
5,12	55,64	67,6	30.07.98	07:50:54	29,313391	30,742568	51,2	0,95351145
5,12	54,85	67,65	30.07.98	07:51:24	30,0284	30,679352	51,2	0,97878208
5,15	54,05	66,95	30.07.98	07:51:54	30,763032	31,568662	51,5	0,97448008
5,12	54,87	67,34	30.07.98	07:52:23	30,010172	31,072049	51,2	0,96582534
5,12	54,79	67,29	30.07.98	07:52:53	30,083125	31,135556	51,2	0,96619841
5,15	53,79	66,7	30.07.98	07:53:23	31,00413	31,888527	51,5	0,97226598
5,1	53,39	66,57	30.07.98	07:53:52	31,377336	32,055332	51	0,97884921
5,15	53,13	66,07	30.07.98	07:54:22	31,621422	32,699937	51,5	0,96701784
5,12	53,88	66,43	30.07.98	07:54:52	30,920542	32,235332	51,2	0,95921276
5,17	55,16	67,11	30.07.98	07:55:23	29,746607	31,364574	51,7	0,94841418
5,12	53,57	66,85	30.07.98	07:55:54	31,209049	31,696464	51,2	0,9846224
5,15	54,16	66,82	30.07.98	07:56:24	30,661378	31,734843	51,5	0,96617394
5,17	53,32	66,44	30.07.98	07:56:54	31,442935	32,222462	51,7	0,97580795
5,15	54,13	66,77	30.07.98	07:57:24	30,689081	31,798844	51,5	0,96510052
5,17	54,81	67,12	30.07.98	07:57:55	30,064876	31,351835	51,7	0,9589511
5,17	53,67	66,74	30.07.98	07:58:25	31,1158	31,837268	51,7	0,97733887
5,15	54,02	66,49	30.07.98	07:58:55	30,790792	32,158142	51,5	0,95748042
5,2	54,36	67,2	30.07.98	07:59:25	30,47708	31,249988	52	0,97526692
5,17	53,32	66,33	30.07.98	08:02:19	31,442935	32,364136	51,7	0,97153636
5,2	53,55	66,1	30.07.98	08:02:48	31,227719	32,661123	52	0,95611285
5,17	54,89	67,07	30.07.98	08:03:18	29,99195	31,41555	51,7	0,95468486
5,2	54,42	67,03	30.07.98	08:03:48	30,421923	31,466557	52	0,96680176
5,22	55,88	67,84	30.07.98	08:04:18	29,098183	30,439556	52,2	0,95593322
5,2	54,88	67,08	30.07.98	08:05:09	30,00106	31,402803	52	0,95536248
5,2	55,36	67,63	30.07.98	08:05:39	29,565644	30,704633	52	0,96290497
5,2	54,42	67,34	30.07.98	08:06:09	30,421923	31,072049	52	0,97907683
5,2	54,84	67,19	30.07.98	08:06:39	30,037517	31,262712	52	0,96080968
5,2	55,12	67,48	30.07.98	08:07:10	29,782878	30,894478	52	0,96401945
5,22	54,69	66,64	30.07.98	08:07:40	30,174465	31,965474	52,2	0,94397054
5,22	54,57	67,11	30.07.98	08:08:10	30,284295	31,364574	52,2	0,96555736
5,22	53,42	66,55	30.07.98	08:08:39	31,349249	32,081023	52,2	0,97718982
5,22	55,5	67,39	30.07.98	08:09:09	29,439358	31,008588	52,2	0,9493937
5,22	54,65	67,01	30.07.98	08:09:39	30,211049	31,492072	52,2	0,95932236
5,22	54,61	67,22	30.07.98	08:10:09	30,247658	31,224546	52,2	0,96871413
5,22	55,09	67,48	30.07.98	08:10:39	29,810099	30,894478	52,2	0,96490054
5,25	55,72	67,55	30.07.98	08:11:09	29,241552	30,805831	52,5	0,94922132
5,25	55,74	67,63	30.07.98	08:11:38	29,223608	30,704633	52,5	0,95176543

Druck [dbar]	Trübung 1 [%]	Trübung 2 [%]	Datum	Zeit	Att. 1 [1/m]	Att. 2 [1/m]	Druck [cbar]	Att. 1 / Att. 2 (korr.)
5,25	55,74	67,41	30.07.98	08:12:09	29,223608	30,983217	52,5	0,94320767
5,25	54,53	67,28	30.07.98	08:12:38	30,320959	31,148263	52,5	0,9734398
5,22	55,14	67,41	30.07.98	08:13:09	29,764739	30,983217	52,2	0,96067296
5,25	56,11	68,06	30.07.98	08:13:39	28,892807	30,162734	52,5	0,95789747
5,25	56,38	68,16	30.07.98	08:14:08	28,652785	30,037202	52,5	0,95390992
5,27	57,02	68,74	30.07.98	08:14:38	28,088405	29,312727	52,7	0,95823241
5,25	55,97	68,11	30.07.98	08:15:09	29,017718	30,099945	52,5	0,96404554
5,25	56,29	68,41	30.07.98	08:15:39	28,732664	29,724175	52,5	0,96664294
5,25	56,41	67,95	30.07.98	08:16:09	28,626187	30,301033	52,5	0,94472644
5,25	56,92	68,54	30.07.98	08:16:38	28,176171	29,561853	52,5	0,95312599
5,27	56,25	68,53	30.07.98	08:17:08	28,768207	29,574329	52,7	0,97274253
5,25	55,73	68,08	30.07.98	08:17:39	29,232579	30,137613	52,5	0,96996996
5,27	56,01	67,44	30.07.98	08:18:08	28,981997	30,945175	52,7	0,93655948
5,27	55,54	68,05	30.07.98	08:18:38	29,403335	30,175298	52,7	0,97441741
5,27	55,66	67,33	30.07.98	08:19:09	29,295421	31,084746	52,7	0,94243721
5,27	55,86	67,44	30.07.98	08:19:39	29,116081	30,945175	52,7	0,94089244
5,27	56,19	68,12	30.07.98	08:20:09	28,821569	30,087393	52,7	0,95792844
5,27	55,8	68,15	30.07.98	08:20:39	29,169816	30,049747	52,7	0,97071752
5,27	56,22	68	30.07.98	08:21:09	28,794881	30,238142	52,7	0,95227018
5,27	55,91	67,81	30.07.98	08:21:39	29,071347	30,477374	52,7	0,95386653
5,27	55,69	67,65	30.07.98	08:22:09	29,268479	30,679352	52,7	0,95401231
5,27	56,15	67,98	30.07.98	08:22:40	28,857175	30,263293	52,7	0,95353719
5,3	56,58	68,18	30.07.98	08:23:10	28,475731	30,012118	53	0,94880779
5,3	56,17	67,79	30.07.98	08:23:40	28,839369	30,502595	53	0,94547265
5,3	56,73	67,95	30.07.98	08:24:09	28,343351	30,301033	53	0,93539223
5,3	56,89	68,19	30.07.98	08:24:40	28,20253	29,999578	53	0,94009756
5,3	56,93	67,63	30.07.98	08:25:09	28,167387	30,704633	53	0,91736603
5,3	56,06	67,92	30.07.98	08:25:40	28,937382	30,33879	53	0,95380806
5,3	56,32	67,59	30.07.98	08:26:11	28,706024	30,755217	53	0,93337087
5,3	56,93	68,53	30.07.98	08:26:40	28,167387	29,574329	53	0,95242693
5,3	57,19	68,29	30.07.98	08:27:10	27,939556	29,874285	53	0,93523766
5,32	56,88	68,43	30.07.98	08:27:40	28,21132	29,699183	53,2	0,94990224
5,3	57,89	68,6	30.07.98	08:28:10	27,331276	29,487039	53	0,92689117
5,32	55,76	67,8	30.07.98	08:28:40	29,205671	30,489983	53,2	0,95787757
5,3	55,99	67,54	30.07.98	08:29:09	28,999854	30,81849	53	0,94098882
5,3	55,98	68,26	30.07.98	08:29:39	29,008785	29,911854	53	0,969809
5,3	56,86	68,22	30.07.98	08:30:09	28,228904	29,961971	53	0,94215778
5,3	56,73	68,47	30.07.98	08:30:39	28,343351	29,649219	53	0,95595606
5,32	57,8	68,6	30.07.98	08:31:09	27,409071	29,487039	53,2	0,92952942
5,32	57,62	68,76	30.07.98	08:31:39	27,565023	29,287854	53,2	0,9411759
5,3	58,21	68,76	30.07.98	08:32:09	27,055651	29,287854	53	0,923784
5,3	58,6	69,3	30.07.98	08:32:39	26,721774	28,619011	53	0,93370711
5,3	57,62	68,9	30.07.98	08:33:09	27,565023	29,113948	53	0,94679784
5,32	57,89	69,21	30.07.98	08:33:39	27,331276	28,730123	53,2	0,95131082
5,27	58	69,2	30.07.98	08:34:09	27,236359	28,742477	52,7	0,94759956
5,32	59,16	69,59	30.07.98	08:34:39	26,246227	28,261966	53,2	0,92867664
5,32	58,55	69,7	30.07.98	08:35:10	26,764455	28,126924	53,2	0,95155997
5,3	58,59	70,13	30.07.98	08:35:40	26,730308	27,601069	53	0,96845189
5,32	58,92	69,51	30.07.98	08:36:10	26,44948	28,360312	53,2	0,93262301
5,32	59,43	69,67	30.07.98	08:36:40	26,018552	28,163732	53,2	0,92383181
5,35	58,46	69,24	30.07.98	08:37:10	26,841371	28,693069	53,5	0,93546532
5,32	57,71	69,38	30.07.98	08:37:40	27,486986	28,520367	53,2	0,9637669
5,35	57,72	69,23	30.07.98	08:38:10	27,478323	28,705419	53,5	0,95725211
5,32	58,09	69,28	30.07.98	08:38:40	27,158833	28,64369	53,2	0,94816109
5,3	58,7	69,28	30.07.98	08:39:10	26,636523	28,64369	53	0,92992637
5,3	58,78	69,53	30.07.98	08:39:40	26,568426	28,335715	53	0,93763034
5,3	57,99	69,32	30.07.98	08:40:10	27,24498	28,59434	53	0,95281026
5,35	58,03	69,36	30.07.98	08:40:39	27,210503	28,545017	53,5	0,95324879
5,35	58,78	69,51	30.07.98	08:41:09	26,568426	28,360312	53,5	0,93681713
5,35	58,61	69,67	30.07.98	08:41:39	26,713243	28,163732	53,5	0,94849797
5,27	57,77	69,49	30.07.98	08:42:09	27,435029	28,384917	52,7	0,96653547
5,32	58,16	69,21	30.07.98	08:42:39	27,098618	28,730123	53,2	0,94321274
5,32	59,01	69,39	30.07.98	08:43:09	26,373163	28,508045	53,2	0,92511302
5,35	58,8	69,72	30.07.98	08:43:39	26,551417	28,102394	53,5	0,94480979
5,37	58,41	69,18	30.07.98	08:44:09	26,884154	28,767192	53,7	0,93454217
5,35	58,58	69,06	30.07.98	08:44:39	26,738842	28,915629	53,5	0,92471936
5,3	58,36	69,57	30.07.98	08:45:09	26,926973	28,286542	53	0,95193585
5,35	57,98	68,76	30.07.98	08:45:39	27,253603	29,287854	53,5	0,93054283
5,32	58,73	69,31	30.07.98	08:46:09	26,610976	28,606675	53,2	0,9302366
5,3	59,06	69,97	30.07.98	08:46:39	26,330815	27,796358	53	0,94727572
5,3	59,63	70,51	30.07.98	08:47:09	25,850569	27,139037	53	0,95252344
5,37	58,84	69,94	30.07.98	08:47:39	26,517415	27,833025	53,7	0,95273204
5,35	58,29	68,6	30.07.98	08:48:08	26,986982	29,487039	53,5	0,91521504
5,35	58,31	68,7	30.07.98	08:48:39	26,969829	29,362494	53,5	0,91851287
5,35	60,43	70,57	30.07.98	08:49:08	25,184226	27,066313	53,5	0,93046386
5,35	59,72	70,14	30.07.98	08:49:39	25,775161	27,588878	53,5	0,9342591
5,35	59,03	70,2	30.07.98	08:50:09	26,35622	27,51577	53,5	0,95785869
5,37	59,31	70,01	30.07.98	08:50:39	26,119613	27,747494	53,7	0,94133231
5,37	59,43	69,91	30.07.98	08:51:09	26,018552	27,869707	53,7	0,93357823
5,37	59,2	70,23	30.07.98	08:51:39	26,212432	27,47924	53,7	0,95389947
5,35	60,25	70,11	30.07.98	08:52:10	25,333381	27,625456	53,5	0,91703032
5,37	59,28	70,42	30.07.98	08:52:40	26,14491	27,248241	53,7	0,9595082

Druck [dbar]	Trübung 1 [%]	Trübung 2 [%]	Datum	Zeit	Att. 1 [1/m]	Att. 2 [1/m]	Druck [cbar]	Att. 1 / Att. 2 (korr.)
5,32	59,86	70,23	30.07.98	08:53:09	25,658084	27,47924	53,2	0,93372613
5,37	59,55	69,99	30.07.98	08:53:40	25,917695	27,771923	53,7	0,93323371
5,37	59,94	69,97	30.07.98	08:54:10	25,591306	27,796358	53,7	0,92067118
5,37	60,17	70,51	30.07.98	08:54:40	25,399815	27,139037	53,7	0,93591436
5,37	60,08	70,34	30.07.98	08:55:10	25,474659	27,345427	53,7	0,93158752
5,37	60,48	70,39	30.07.98	08:55:40	25,142873	27,284673	53,7	0,92150172
5,35	61,07	70,97	30.07.98	08:56:10	24,657472	26,583056	53,5	0,92756349
5,37	59,85	70,79	30.07.98	08:56:40	25,666438	26,800183	53,7	0,95769634
5,37	60,34	70,29	30.07.98	08:57:09	25,258748	27,406225	53,7	0,92164271
5,37	61,22	71,18	30.07.98	08:57:40	24,534813	26,330435	53,7	0,9318043
5,35	61,49	70,94	30.07.98	08:58:09	24,314781	26,619205	53,5	0,91343002
5,37	61,3	71,21	30.07.98	08:58:39	24,469517	26,294407	53,7	0,93059778
5,37	60,66	71,01	30.07.98	08:59:10	24,994284	26,53488	53,7	0,94194073
5,37	60,05	70,77	30.07.98	08:59:39	25,499632	26,824343	53,7	0,95061534
5,37	60,82	71,13	30.07.98	09:00:09	24,862575	26,390515	53,7	0,94210268
5,37	61,91	71,61	30.07.98	09:00:39	23,974423	25,815482	53,7	0,92868395
5,37	61,04	71,45	30.07.98	09:01:08	24,68204	26,00673	53,7	0,94906356
5,37	61,12	70,94	30.07.98	09:01:38	24,616552	26,619205	53,7	0,9247666
5,37	61,27	71,19	30.07.98	09:02:08	24,493993	26,318424	53,7	0,93067855
5,37	61,51	71,44	30.07.98	09:02:39	24,298521	26,018697	53,7	0,93388692
5,37	61,46	71,37	30.07.98	09:03:09	24,339181	26,102515	53,7	0,93244584
5,35	60,69	71,03	30.07.98	09:03:39	24,969562	26,510802	53,5	0,9418637
5,37	60,96	71,28	30.07.98	09:04:09	24,747614	26,210401	53,7	0,94419056
5,37	60,87	70,96	30.07.98	09:04:38	24,821487	26,595104	53,7	0,9333104
5,37	61,14	71,24	30.07.98	09:05:08	24,600193	26,258395	53,7	0,93685062
5,35	61,56	71,69	30.07.98	09:05:39	24,257894	25,720017	53,5	0,94315231
5,37	61,13	71,44	30.07.98	09:06:09	24,608372	26,018697	53,7	0,9457957
5,35	61,77	71,23	30.07.98	09:06:39	24,087619	26,270397	53,5	0,9169111
5,37	61,56	71,61	30.07.98	09:07:09	24,257894	25,815482	53,7	0,93966459
5,35	61,83	72,09	30.07.98	09:07:39	24,039075	25,244289	53,5	0,95225794
5,35	62,47	71,93	30.07.98	09:08:09	23,524187	25,434263	53,5	0,92490146
5,37	61,89	72,07	30.07.98	09:08:39	23,990579	25,268013	53,7	0,9494446
5,35	61,41	71,69	30.07.98	09:09:09	24,379875	25,720017	53,5	0,94789496
5,37	62,1	71,67	30.07.98	09:09:39	23,82121	25,743874	53,7	0,92531568
5,37	62,35	71,87	30.07.98	09:10:09	23,620326	25,505612	53,7	0,92608346
5,35	63,37	72,43	30.07.98	09:10:38	22,808981	24,841991	53,5	0,91816234
5,35	63,14	72,27	30.07.98	09:11:09	22,990785	25,031072	53,5	0,91848982
5,35	63,45	72,49	30.07.98	09:11:38	22,7459	24,771194	53,5	0,91823994
5,32	63,32	72,69	30.07.98	09:12:08	22,848448	24,535624	53,2	0,93123564
5,32	63,47	72,67	30.07.98	09:14:47	22,730142	24,559152	53,2	0,92552633
5,3	63,39	72,64	30.07.98	09:15:17	22,793203	24,594456	53	0,92676185
5,32	62,73	72,09	30.07.98	09:15:47	23,316519	25,244289	53,2	0,92363539
5,35	63,64	73,05	30.07.98	09:16:16	22,596399	24,113227	53,5	0,93709561
5,32	63,21	72,65	30.07.98	09:16:46	22,935383	24,582686	53,2	0,93298932
5,32	64,01	72,76	30.07.98	09:17:16	22,306543	24,453328	53,2	0,9122089
5,32	63,95	73,16	30.07.98	09:17:56	22,353433	23,984576	53,2	0,93199198
5,32	64,37	73,3	30.07.98	09:18:25	22,026125	23,821119	53,2	0,92464695
5,35	64,17	73,32	30.07.98	09:18:55	22,181719	23,797793	53,5	0,93209141
5,32	63,51	72,98	30.07.98	09:19:25	22,698641	24,195197	53,2	0,93814657
5,35	65,06	73,38	30.07.98	09:19:54	21,493013	23,727855	53,5	0,90581359
5,35	65,1	73,6	30.07.98	09:20:24	21,462282	23,471901	53,5	0,91438191
5,32	64,54	73,39	30.07.98	09:20:54	21,89425	23,716204	53,2	0,92317684
5,32	64,59	73,06	30.07.98	09:21:24	21,855529	24,101524	53,2	0,90681111
5,32	64,57	73,55	30.07.98	09:21:54	21,871014	23,530005	53,2	0,92949465
5,32	64,6	73,52	30.07.98	09:22:24	21,847789	23,564887	53,2	0,9271332
5,32	64,67	73,62	30.07.98	09:22:55	21,793639	23,448671	53,2	0,92941894
5,32	64,83	73,66	30.07.98	09:23:25	21,670086	23,402229	53,2	0,92598388
5,32	65,47	74,2	30.07.98	09:23:55	21,178908	22,777716	53,2	0,92980824
5,32	66,91	74,8	30.07.98	09:24:25	20,091088	22,089122	53,2	0,90954669
5,3	66,31	74,72	30.07.98	09:24:55	20,541474	22,180615	53	0,92610029
5,32	66,66	74,81	30.07.98	09:25:25	20,278256	22,077692	53,2	0,91849527
5,32	65,91	74,43	30.07.98	09:25:55	20,844001	22,513099	53,2	0,92586101
5,3	67,35	75,27	30.07.98	09:26:25	19,763364	21,55357	53	0,91694157
5,3	66,64	75,12	30.07.98	09:26:54	20,293259	21,724127	53	0,93413465
5,3	66,76	75,1	30.07.98	09:27:24	20,203304	21,746893	53	0,92902026
5,3	66,83	74,85	30.07.98	09:27:54	20,150905	22,031988	53	0,91462036
5,3	67,6	75,08	30.07.98	09:28:24	19,57811	21,769666	53	0,89932984
5,3	67,85	75,53	30.07.98	09:28:54	19,39354	21,258742	53	0,91226188
5,3	67,18	75,22	30.07.98	09:29:24	19,88973	21,610384	53	0,92037836
5,3	67,59	75,33	30.07.98	09:29:53	19,585507	21,485442	53	0,91157104
5,3	68,62	76,09	30.07.98	09:30:23	18,829307	20,62716	53	0,91284051
5,3	68,62	76,16	30.07.98	09:30:53	18,829307	20,54854	53	0,91633312
5,3	68,2	75,95	30.07.98	09:31:23	19,136281	20,784619	53	0,92069435
5,27	67,5	75,33	30.07.98	09:31:53	19,652129	21,485442	52,7	0,91467185
5,27	68,39	75,76	30.07.98	09:32:23	18,997179	20,998778	52,7	0,90468021
5,22	68,04	76,15	30.07.98	09:32:53	19,253721	20,559767	52,2	0,93647566
5,27	69,29	76,15	30.07.98	09:33:22	18,34348	20,559767	52,7	0,89220271
5,27	68,47	75,99	30.07.98	09:33:52	18,938725	20,739601	52,7	0,91316726
5,2	67,99	75,78	30.07.98	09:34:22	19,290478	20,976209	52	0,91963602
5,27	68,98	76,27	30.07.98	09:34:52	18,567679	20,425139	52,7	0,90906012
5,25	68,53	76,22	30.07.98	09:35:22	18,894929	20,481208	52,5	0,92254955
5,25	67,91	75,55	30.07.98	09:35:52	19,349344	21,236105	52,5	0,91115317

Druck [dbar]	Trübung 1 [%]	Trübung 2 [%]	Datum	Zeit	Att. 1 [1/m]	Att. 2 [1/m]	Druck [cbar]	Att. 1 / Att. 2 (korr.)
5,25	67,72	75,62	30.07.98	09:36:21	19,489431	21,156923	52,5	0,92118461
5,25	68,49	75,76	30.07.98	09:36:52	18,924122	20,998778	52,5	0,90120112
5,27	68,53	76,42	30.07.98	09:37:21	18,894929	20,257151	52,7	0,93275352
5,25	68,65	76,48	30.07.98	09:37:52	18,807453	20,190048	52,5	0,93152093
5,25	68,49	76	30.07.98	09:38:23	18,924122	20,72835	52,5	0,91295841
5,25	68,47	76,29	30.07.98	09:38:53	18,938725	20,402721	52,5	0,92824504
5,25	69,13	76,57	30.07.98	09:39:22	18,45907	20,089493	52,5	0,91884199
5,22	68,43	76,28	30.07.98	09:39:52	18,967943	20,413929	52,2	0,92916669
5,22	68,57	76,22	30.07.98	09:40:22	18,865753	20,481208	52,2	0,92112503
5,22	68,29	76,36	30.07.98	09:40:52	19,070342	20,324306	52,2	0,93830223
5,22	68,92	76,34	30.07.98	09:41:22	18,611189	20,346703	52,2	0,91470291
5,22	68,92	76,6	30.07.98	09:41:52	18,611189	20,056001	52,2	0,92796111
5,22	68,74	76,46	30.07.98	09:42:22	18,741946	20,21241	52,2	0,92724943
5,2	69,41	76,56	30.07.98	09:42:52	18,256962	20,10066	52	0,90827673
5,17	68,39	76,54	30.07.98	09:43:22	18,997179	20,122998	51,7	0,94405308
5,17	69,64	76,71	30.07.98	09:43:51	18,091554	19,933308	51,7	0,90760416
5,17	69,28	76,62	30.07.98	09:44:21	18,350696	20,03368	51,7	0,91599227
5,17	69,44	76,46	30.07.98	09:44:51	18,235356	20,21241	51,7	0,90218612
5,17	69,32	76,61	30.07.98	09:45:21	18,321836	20,04484	51,7	0,91404253
5,2	69,75	76,8	30.07.98	09:45:51	18,012638	19,833054	52	0,90821303
5,2	69,63	76,73	30.07.98	09:46:20	18,098734	19,911019	52	0,90898078
5,17	69,6	76,91	30.07.98	09:46:50	18,120281	19,710681	51,7	0,91931279
5,17	69,16	76,68	30.07.98	09:47:20	18,437376	19,966752	51,7	0,92340386
5,2	69,38	76,7	30.07.98	09:47:50	18,278577	19,944455	52	0,91647415
5,17	69,07	76,6	30.07.98	09:48:19	18,502485	20,056001	51,7	0,9225411
5,17	69,39	76,6	30.07.98	09:48:49	18,271371	20,056001	51,7	0,91101766
5,17	69,14	76,41	30.07.98	09:49:19	18,451838	20,26834	51,7	0,91037735
5,15	69,55	76,66	30.07.98	09:49:49	18,156213	19,989056	51,5	0,90830771
5,15	69,47	76,72	30.07.98	09:50:19	18,213759	19,922163	51,5	0,91424606
5,15	69,27	76,95	30.07.98	09:50:49	18,357914	19,666225	51,5	0,93347421
5,15	69,17	76,71	30.07.98	09:51:19	18,430147	19,933308	51,5	0,92459049
5,17	68,96	76,73	30.07.98	09:51:49	18,582178	19,911019	51,7	0,93326101
5,12	68,76	76,53	30.07.98	09:52:20	18,7274	20,13417	51,2	0,93013025
5,1	69,31	76,62	30.07.98	09:52:50	18,32905	20,03368	51	0,91491176
5,12	69,46	76,67	30.07.98	09:53:20	18,220957	19,977903	51,2	0,91205551
5,12	69,67	76,94	30.07.98	09:53:50	18,070019	19,677337	51,2	0,91831629
5,12	68,91	76,48	30.07.98	09:54:21	18,618444	20,190048	51,2	0,92215945
5,12	68,37	76,24	30.07.98	09:54:50	19,011803	20,458776	51,2	0,92927372
5,1	68,28	75,93	30.07.98	09:55:20	19,077664	20,807137	51	0,91688082
5,15	67,74	75,92	30.07.98	09:55:50	19,474667	20,818398	51,5	0,93545465
5,07	68	75,74	30.07.98	09:56:20	19,283124	21,021352	50,7	0,91731132
5,12	65,22	74,39	30.07.98	09:56:49	21,370201	22,559061	51,2	0,94730012
5,12	63,27	73,08	30.07.98	09:57:19	22,887945	24,078121	51,2	0,95057022
5,04	63,53	73,39	30.07.98	09:57:50	22,682898	23,716204	50,4	0,95643037
5,12	62,73	73,27	30.07.98	09:58:20	23,316519	23,856119	51,2	0,97738107
5,07	62,94	73,36	30.07.98	09:58:50	23,149415	23,751161	50,7	0,97466455
5,1	63,95	73,71	30.07.98	09:59:20	22,353433	23,344211	51	0,95755786
5,04	63,66	73,41	30.07.98	09:59:50	22,580688	23,692907	50,4	0,9530569
5,07	62,81	73,03	30.07.98	10:00:20	23,252794	24,136639	50,7	0,96338163
5,07	64,16	73,64	30.07.98	10:00:50	22,189511	23,425446	50,7	0,94723963
5,1	64,03	73,96	30.07.98	10:01:19	22,290923	23,054714	51	0,96687051
5,04	63,42	73,71	30.07.98	10:01:49	22,769546	23,344211	50,4	0,97538296
5,04	62,39	72,73	30.07.98	10:02:19	23,588259	24,488588	50,4	0,96323476
5,07	61,16	72,33	30.07.98	10:02:49	24,58384	24,960118	50,7	0,98492484
5,02	60,93	71,84	30.07.98	10:03:20	24,772226	25,541309	50,2	0,96988866
5,02	60,9	72,19	30.07.98	10:03:49	24,796851	25,12577	50,2	0,98690908
5,04	63,76	73,42	30.07.98	10:04:19	22,502208	23,681261	50,4	0,95021156
5,04	60,57	71,64	30.07.98	10:04:49	25,068523	25,77967	50,4	0,97241443
5,02	61,19	72,16	30.07.98	10:05:19	24,55932	25,161309	50,2	0,97607485
4,99	61,75	72,54	30.07.98	10:05:48	24,103811	24,71224	49,9	0,97537941
4,99	61,73	72,36	30.07.98	10:06:18	24,120007	24,924663	49,9	0,9677165
4,99	64,12	73,4	30.07.98	10:06:49	22,220693	23,704554	49,9	0,93740184
4,99	63,19	73,79	30.07.98	10:07:20	22,951206	23,251466	49,9	0,98708644
4,99	63,46	73,31	30.07.98	10:07:49	22,73802	23,809455	49,9	0,95499959
4,97	62,15	73,08	30.07.98	10:08:19	23,780968	24,078121	49,7	0,9876588
4,99	62,17	73,37	30.07.98	10:08:49	23,764881	23,739507	49,9	1,00106884
4,99	62,7	73,35	30.07.98	10:09:18	23,340437	23,762817	49,9	0,98222518
4,97	58,03	69,92	30.07.98	10:11:56	27,210503	27,857478	49,7	0,97677555
4,94	55,51	68,96	30.07.98	10:12:26	29,43035	29,039524	49,4	1,01345841
4,92	57,45	69,88	30.07.98	10:12:56	27,712759	27,906405	49,2	0,99306088
4,87	55,64	69,15	30.07.98	10:13:26	29,313391	28,804277	48,7	1,01767495