

Maßnahmenggebiet Haseldorfer/Wedeler Marsch

LEGENDE

 Schachblumenvorkommen 1999 (Dr.Kurz)

Geschätzte Anzahl blühender Schachblumen pro
Parzelle bzw. Teilparzelle am 28.04.2004

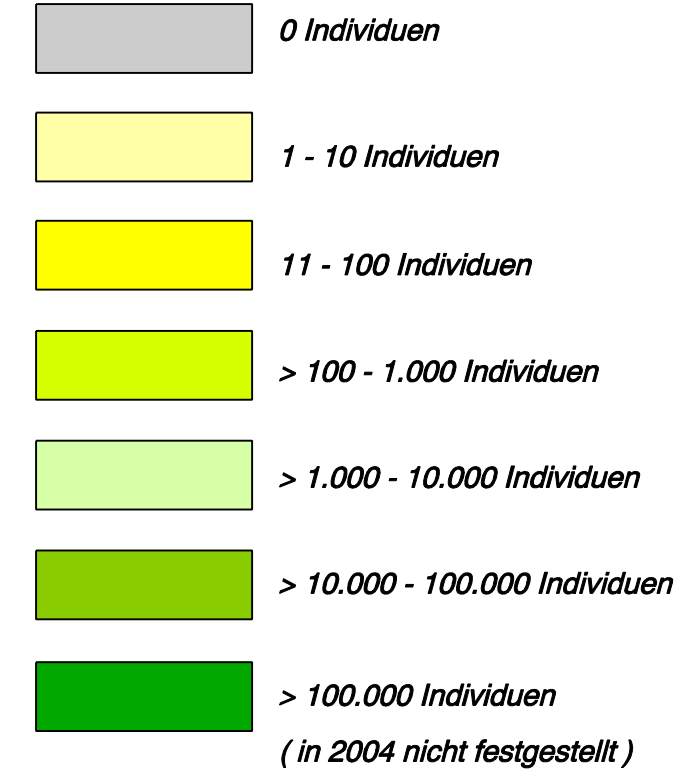

Linientransekte

I bis VI Nummer der Linientransekte

A, B Start - bzw. Zielpunkt

 Transekte 1m breit

 Transekte 2m breit

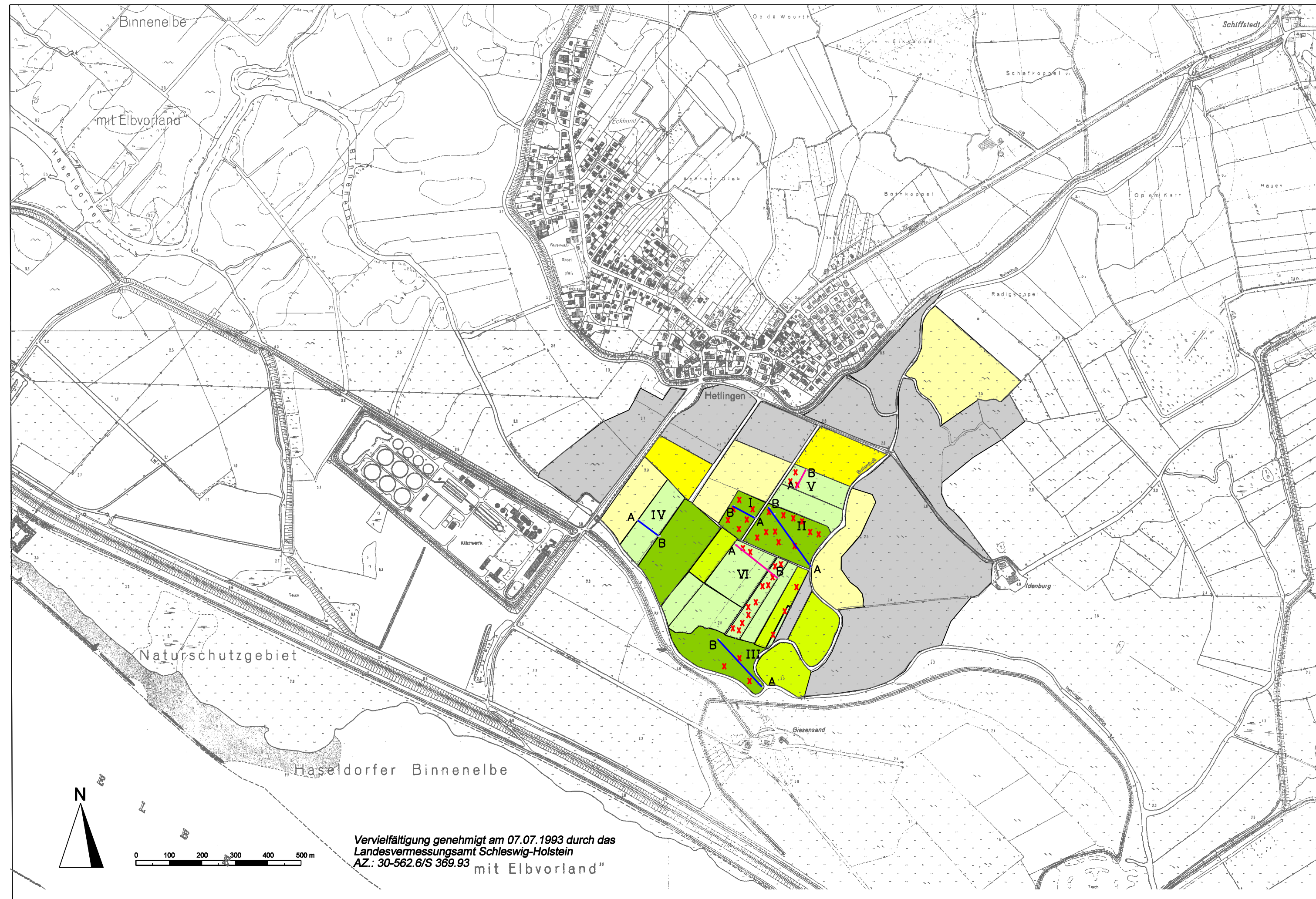

Vervielfältigung genehmigt am 07.07.1993 durch das
Landesvermessungsamt Schleswig-Holstein
AZ.: 30-562.6/S 369.93 mit Elbvorland"

ANPASSUNG DER FAHRRINNE DER UNTER- UND
AUSSENELBE AN DIE CONTAINERSCHIFFFAHRT

VEGETATIONSKUNDLICHE ERFOLGSKONTROLLEN

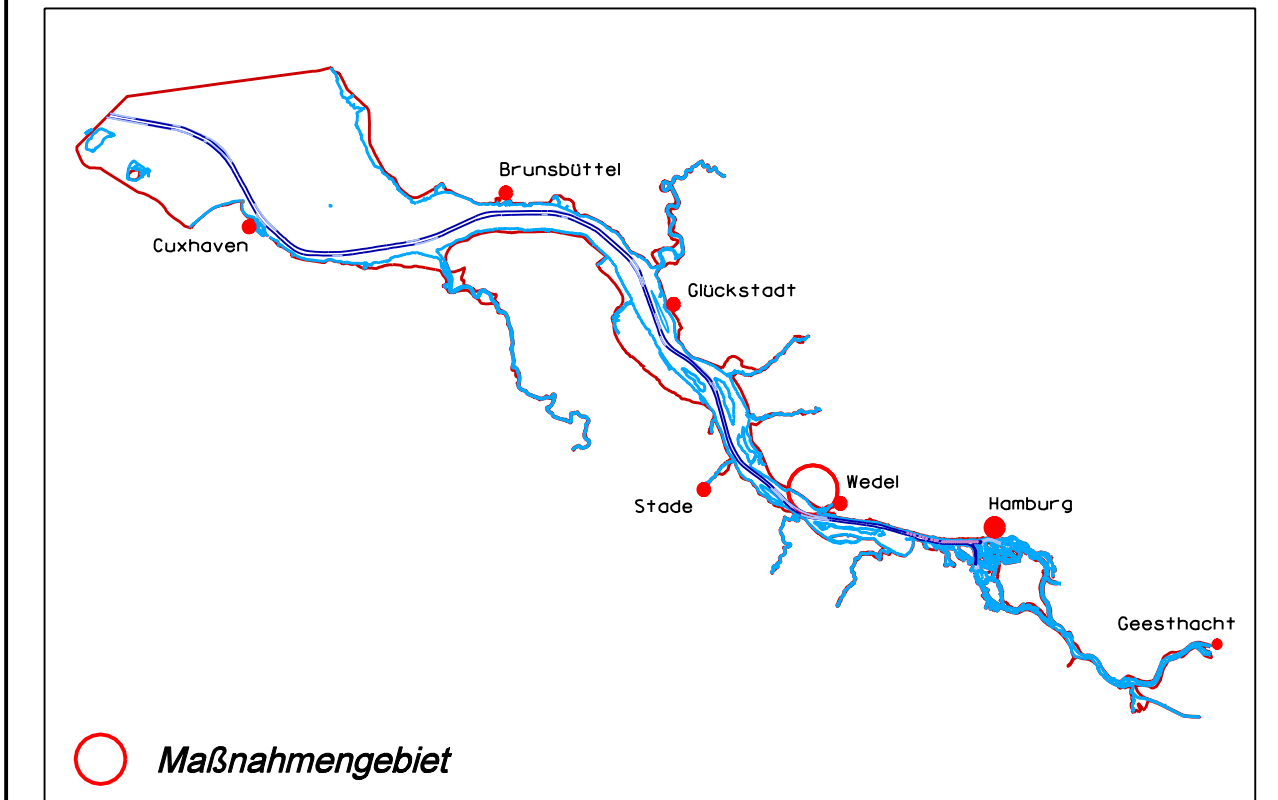

Planart Schachblumenmonitoring im
Maßnahmenggebiet Haseldorfer / Wedeler Marsch

Bearbeitung Bundesanstalt für Gewässerkunde, Referat U3

Datum 28.04. 2004

Plan-Nr. 1

Geändert 05.04.2005

Maßstab 1 : 10.000

