

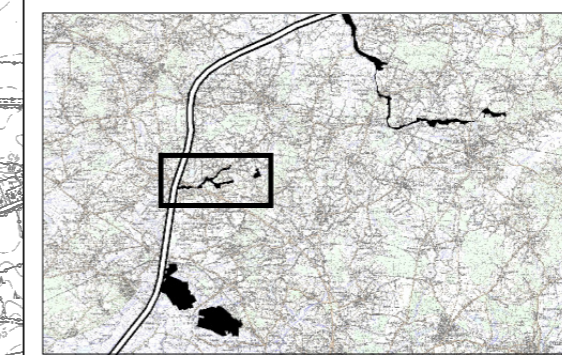

FFH-VORPRÜFUNG FÜR DAS GEBIET DE 1922-391 ISELBEK MIT LINDHORSTER TEICH ÜBERSICHTSKARTE

Legende

- FFH-Gebiet
 Natura 2000-Gebiet 1922-391 Iselbek mit Lindhorster Teich

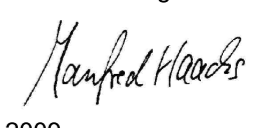

Ausbau Oststrecke NOK

Geprüft - Genehmigt , den	Unterschrift Im Auftrag	Amts-/Dienstbezeichnung									
Wasser- und Schifffahrtsdirektion											
Aufgestellt Kiel-Holtenau, den 30.11.2009	Unterschrift	Amts-/Dienstbezeichnung									
Wasser- und Schifffahrtsamt Kiel-Holtenau		LBDir									
Zeichnung gefertigt/ bearbeitet (Datum, Name)	Vermerk des bearbeitenden Ingenieurbüros										
<table border="1"> <thead> <tr> <th></th> <th>Datum</th> <th>Name</th> </tr> </thead> <tbody> <tr> <td>bearbeitet</td> <td>Mai 2009</td> <td>Haacks/Rosemeyer</td> </tr> <tr> <td>gezeichnet</td> <td>Mai 2009</td> <td>Rosemeyer</td> </tr> </tbody> </table>		Datum	Name	bearbeitet	Mai 2009	Haacks/Rosemeyer	gezeichnet	Mai 2009	Rosemeyer	 Hamburg, 30.11.2009	
	Datum	Name									
bearbeitet	Mai 2009	Haacks/Rosemeyer									
gezeichnet	Mai 2009	Rosemeyer									
	Zeichnung geprüft										
	 Hamburg, 30.11.2009										



Planfeststellung

Wasser- und Schifffahrtsdirektion Nord
Wasser- und Schifffahrtsamt Kiel Holtenau



OrgEinh Amt	AB	BWaStr Nr	ZB	Kilometer	S	Koordinaten	hoch
114	00	34	01		0	rechts	
Objektbenennung		Ausbau Oststrecke NOK					
Objekteil		FFH-Vorprüfung gemäß § 34 (1) BNatSchG i.V.m. § 30 (1) LNatSchG					
Einzelheit		Natura 2000-Gebiet 1922-391 Iselbek mit Lindhorster Teich - Übersichtskarte					
OArt	ObjektidentNr.	Objekt- Teil	ZK	OB	Entwurf Nr.	Maßstab	
111	3401	000	00	1	Zeichnung Nr. 111000 01 23 133	1: 25.000	
Die Übereinstimmung mit der Ausführung wird bestätigt:							DVtU-Identifikation
Datum							DVtU-Index
Unterschrift Funktionsbez.							