

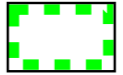

**FFH-VORPRÜFUNG FÜR DAS GEBIET DE 1922-391 ISELBEK MIT LINDHORSTER TEICH
DETAILKARTE**

Legende

-  FFH-Gebiet
Natura 2000-Gebiet 1922-391 Isebek mit Lindhorster Teich
-  FFH-Lebensraumtypen (Quelle: Shape des LLUR, Stand März 2008)
3260 Fließgewässer mit Unterwasservegetation
-  Betriebsbedingte zusätzliche Stickstoffimmission
1,3 Km Radius vom Kanal ins GGB als maximaler möglicher Wirkraum zusätzlicher Stickstoff-Immission (LAIRM CONSULT GMBH 2008)

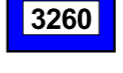

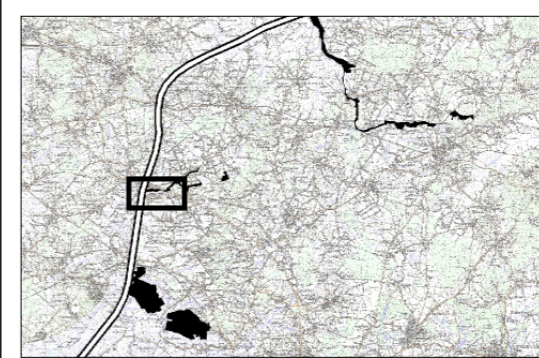
Ausbau Oststrecke NOK

Geprüft - Genehmigt Wasser- und Schifffahrtsdirektion	Unterschrift Im Auftrag	Amts-/Dienstbezeichnung									
Aufgestellt Kiel-Holtenau, den 30.11.2009	Unterschrift	Amts-/Dienstbezeichnung LBDiR									
Zeichnung gefertigt/ bearbeitet (Datum, Name)		Vermerk des bearbeitenden Ingenieurbüros									
<table border="1" style="width: 100%; border-collapse: collapse;"> <thead> <tr> <th></th> <th>Datum</th> <th>Name</th> </tr> </thead> <tbody> <tr> <td>bearbeitet</td> <td>Mai 2009</td> <td>Haacks/Rosemeyer</td> </tr> <tr> <td>gezeichnet</td> <td>Mai 2009</td> <td>Rosemeyer</td> </tr> </tbody> </table>		Datum	Name	bearbeitet	Mai 2009	Haacks/Rosemeyer	gezeichnet	Mai 2009	Rosemeyer	<p style="text-align: right;"><i>Manfred Haacks</i> Hamburg, 30.11.2009</p> <p style="text-align: right;"><i>Manfred Haacks</i> Hamburg, 30.11.2009</p>	
	Datum	Name									
bearbeitet	Mai 2009	Haacks/Rosemeyer									
gezeichnet	Mai 2009	Rosemeyer									



Planfeststellung

Wasser- und Schifffahrtsdirektion Nord
Wasser- und Schifffahrtsamt Kiel Holtenau



OrgEinh Amt	AB	BWA Nr	Str ZB	Kilometer	S	Koordinaten rechts	hoch
114	00	34	01		0		
Objektbenennung		Ausbau Oststrecke NOK					
Objekteil		FFH-Vorprüfung gemäß § 34 (1) BNatSchG i.V.m. § 30 (1) LNatSchG					
Einzelheit		Natura 2000-Gebiet 1922-391 Isebek mit Lindhorster Teich - Detailkarte					
OArt	ObjektidentNr.	Objekt- Teil	ZK	OB	Entwurf Nr.	Maßstab 1: 5.000	
111	3401	000	00	1	Zeichnung Nr. 111000 01 23 132	Blatt-Nr.	
Die Übereinstimmung mit der Ausführung wird bestätigt:							DVtU-Identifikation
Datum							DVtU-Index
Unterschrift Funktionsbez.							

Grundlage: Deutsche Grundkarte 1:5000
Vervielfältigt mit Genehmigung des Landesvermessungsamtes Schleswig-Holstein vom 11.01.07 Geschäftszeichen: 12 562.6 - S 13/07